



**LEI MUNICIPAL N°2.204/2024.**

**Estima a Receita e Fixa a Despesa do Orçamento Fiscal e da Seguridade Social do Município dos Palmares para o Exercício Financeiro de 2025.**

O Prefeito do Município dos Palmares, Estado de Pernambuco, no uso de suas iniciativas Constitucionais, nos termos da Lei Federal 4.320/64; da Lei Complementar n°101/2000 e da Lei que estabeleceu a Diretrizes Orçamentárias para o exercício financeiro de 2025;

Faz saber que o Poder Legislativo Municipal aprovou e ele sanciona a seguinte Lei:

**Capítulo I**

**DAS DISPOSIÇÕES PRELIMINARES**

**Art.1°** Esta Lei estima a receita e fixa a despesa do município dos Palmares, para o exercício financeiro de 2025, compreendendo:

I - O Orçamento Fiscal, referente aos Poderes do Município, seus fundos, órgãos e entidades da administração municipal direta, indireta e autarquias; e

II - O Orçamento da Seguridade Social, abrangendo todos os órgãos, entidades, fundos e da administração direta e indireta, instituídos e mantidos pelo Poder Público, vinculados à Seguridade Social.



## Capítulo II

### DA ESTIMATIVA DA RECEITA E DA FIXAÇÃO DA DESPESA

**Art. 2º** Fica estimada a receita e fixada à despesa do Orçamento Fiscal e da Seguridade Social do Município dos Palmares, para o exercício financeiro de 2025, em R\$ 340.000.000,00 (Trezentos e quarenta milhões de reais), conforme os anexos, partes integrantes desta Lei.

I - O total do Orçamento Fiscal do Município dos Palmares, para o exercício de 2025, referente aos Poderes, Legislativo, Executivo e seus órgãos instituídos e mantidas pelo poder público municipal, é de R\$ 217.001.000,00 (Duzentos e dezessete milhões e um mil reais);

II - O Orçamento da Seguridade Social, abrangendo todos os órgãos, entidades, fundos e da administração direta e indireta, instituídos e mantidos pelo Poder Público, vinculados à Seguridade Social;

III - O total do Orçamento da Seguridade Social do município dos Palmares, para o exercício de 2025, referentes aos Poderes, Legislativo e Executivo, incluído os Fundos, as Autarquias instituídas e mantidas pelo Município, é de R\$ 122.999.000,00 (Cento e vinte e dois milhões e novecentos e noventa e nove mil reais).

Parágrafo Único - Para efeito deste artigo, entende-se por Seguridade Social, o conjunto de ações destinadas a assegurar o direito à Saúde, à Previdência Social e a Assistência Social.



### Capítulo III

#### DA RECEITA DO ORÇAMENTO FISCAL E DA SEGURIDADE SOCIAL

**Art. 3º** A Receita Total do Orçamento Fiscal e da Seguridade Social para o exercício de 2025, decorrerá da arrecadação dos tributos municipais, demais receitas correntes, das transferências constitucionais e de receita de capital, na forma da legislação vigente e das especificações constantes dos anexos desta Lei, além das receitas auferidas pelas Autarquias e Fundos e terão a seguinte composição:

##### 1.1 RECEITA TOTAL DO ORÇAMENTO

RECEITA	R\$	R\$
RECEITAS CORRENTES		
IMPOSTOS, TAXAS E CONTRIBUIÇÕES DE MELHORIAS	15.935.000,00	
CONTRIBUIÇÕES	14.893.000,00	
RECEITA PATRIMONIAL	3.579.000,00	
RECEITAS DE SERVIÇOS	11.481.000,00	
TRANSFERÊNCIAS CORRENTES	256.760.000,00	
OUTRAS TRANSFERÊNCIAS CORRENTES	6.521.000,00	
CONTRIBUIÇÕES (INTRA)	13.167.000,00	
(R) DEDUÇÕES DO FUNDEB	-20.516.000,00	
SUB TOTAL		301.820.000,00
TOTAL		301.820.000,00
SUPERAVIT DO ORÇAMENTO CORRENTE		11.767.000,00
RECEITAS DE CAPITAL		
OPERAÇÃO DE CRÉDITO	5.040.000,00	
ALIENAÇÃO DE BENS	1.400.000,00	
TRANSFERÊNCIAS DE CAPITAL	31.740.000,00	
SUB TOTAL		38.180.000,00
TOTAL		49.947.000,00
RESUMO		
RECEITAS CORRENTES	309.169.000,00	
RECEITAS CORRENTES (INTRA)	13.167.000,00	
DEDUÇÕES DA RECITA CORRENTE	-20.516.000,00	
RECEITAS DE CAPITAL	38.180.000,00	
TOTAL DE RECEITAS		340.000.000,00
<b>TOTAL</b>		<b>340.000.000,00</b>



Parágrafo Único - As receitas que custearão as entidades indiretas são as abaixo discriminadas, por categorias, descrição e valores:

**1. FUNDO MUNICIPAL DE SAÚDE - FMS**

**I. RECEITA**

<b>CÓDIGO DA RECEITA</b>	<b>DISCRIMINAÇÃO</b>	<b>TOTAL ORÇADO</b>
1321.01.0.1.03	RECEITA REMUNERAÇÃO BANCÁRIAS RECURSOS VINCULADOS	200.000,00
1321.01.0.1.13	RECEITA REMUNERAÇÃO BANCÁRIAS RECURSOS NÃO VINCULADOS	500.000,00
1713.50.1.1.01	INCENTIVO FINANCEIRO DA ASPS - CAPITAÇÃO PONDERADA	6.000.000,00
1713.50.1.1.02	PROGRAMA DE INFORMATIZAÇÃO DA ASPS	350.000,00
1713.50.1.1.03	INCENTIVO FINANCEIRO DA ASPS - PER CAPITA DE TRANSIÇÃO	225.000,00
1713.50.1.1.04	AGENTES COMUNITÁRIOS DE SAÚDE	5.200.000,00
1713.50.1.1.05	APOIO A MANUTUTENÇÃO DOS POLOS DE ACADEMIA DA SAÚDE	80.000,00
1713.50.1.1.06	INCENTIVO PARA AÇÕES ESTRATÉGICAS	1.360.000,00
1713.50.1.1.07	INCENTIVO FINANCEIRO DA ASPS - DESEMPENHO	1.500.000,00
1713.50.1.1.08	INCREMENTO TEMP. AO CUSTEIO DOS SERVIÇOS ATENÇÃO BÁSICA	4.000.000,00
1713.50.1.1.09	PROGRAMA DE INFORMATIZAÇÃO DAS UNIDADES PRIMÁRIAS	200.000,00
1713.50.1.1.10	OUTROS PROG. FINANCEIROS FUNDO A FUNDO - ATENÇÃO PRIMÁRIA	100.000,00
1713.50.1.1.11	IMPLEMENTAÇÃO DE POLÍTICAS PARA REDE CEGONHA	100.000,00
1713.50.1.1.12	PROGRAMA SAÚDE BUCAL	2.000.000,00
1713.50.1.1.14	TRANSFERENCIAS DE RECURSOS DE EMENDAS - ATENÇÃO PRIMÁRIA	5.000.000,00
1713.50.1.1.15	INCENTIVO FINANCEIRO APS - DEMAIS PROG. E EQUIPES DE SAÚDE	2.500.000,00
1713.50.1.1.16	INCREMENTO FINANCEIRO APS-DEMAIS PROG, SERV. EQUIPES SAÚDE	200.000,00
1713.50.2.1.01	ATENÇÃO A SAÚDE DA POPULAÇÃO P/ PROC. DA AT. ESPECIALIZADA	14.000.000,00
1713.50.2.1.02	SAMU - 192	2.000.000,00
1713.50.2.1.03	INCREMENTO TEMP. AO CUSTEIO DOS SERV. ATENÇÃO ESPECIAL	2.000.000,00
1713.50.2.1.04	OUTROS PROG. FINANCEIROS FUNDO A FUNDO - AT. ESPECIALIZADA	550.000,00
1713.50.2.1.05	CENTRO DE ATENÇÃO PSICOSSOCIAL - CAPS	200.000,00
1713.50.2.1.06	TRANSF. DE RECURSOS DE EMENDAS - ATENÇÃO ESPECIALIZADA	3.000.000,00
1713.50.2.1.07	CUSTEIO CONFORME LEI COMPLEMENTAR 197	50.000,00
1713.50.2.1.08	FAEC - REDUÇÃO DE FILAS DE CIRURGIAS ELETIVAS	200.000,00
1713.50.3.1.01	TRANS. PAGTO VENCIMENTOS DOS AGENTES DE COMBATE	1.000.000,00
1713.50.3.1.02	AÇÕES DE VIG. E PREVENÇÃO E CONTROLE DAS DST/AIDS/HEPATITE	200.000,00
1713.50.3.1.03	INCREMENTO FINANC. VIGILANCIA EM SAÚDE - DESPESAS DIVERSAS	500.000,00
1713.50.3.1.04	OUTROS PROG. FINANCEIROS POR TRANSF. FUNDO A FUNDO - VIGIL	50.000,00
1713.50.4.1.01	PROMOÇÃO DA ASSIST. FARMACÊUTICA E INSUMOS NA AT. PRIMÁRIA	500.000,00
1713.50.4.1.02	ORGANIZAÇÃO DOS SERVIÇOS DE ASSISTÊNCIA FARMACÊUTICA	100.000,00
1713.50.4.1.03	OUTROS PROG. FINANCEIROS FUNDO A FUNDO - ASSISTÊNCIA FARM.	30.000,00
1713.50.5.1.01	IMPLEMENTAÇÃO DA SEGURANÇA ALIMENTAR E NUTRICIONAL	50.000,00
1713.50.5.1.02	OUTROS PROG. FINANCEIROS POR TRANSF. FUNDO A FUNDO	325.000,00
1713.50.5.1.04	ASSIST.FINANCEIRA PISO SALARIAL DOS PROFISSIONAL ENF.	1.500.000,00
1713.50.5.1.05	TRANSFORMAÇÃO DIGITAL NO SUS	100.000,00
1713.50.9.1.02	DEMAIS PROGRMAS - FUNDO A FUNDO	800.000,00
1717.50.0.1.01	TRANSFERÊNCIA CONVÊNIO DA UNIÃO SISTEMA ÚNICO - SUS	30.000,00



1729.99.0.1.02	TRANSFERÊNCIA REC. EST. P/ PROG.SAÚDE - REP FUNDO A FUNDO	250.000,00
1729.99.0.1.03	OUTRAS TRANSFERÊNCIAS DO ESTADO - FMS	1.000.000,00
1921.99.0.1.03	OUTRAS INDENIZAÇÕES - FMS	10.000,00
1922.99.0.1.03	OUTRAS RESTITUIÇÕES - FMS	150.000,00
2411.51.1.1.01	CONTRUÇÃO E AMPLIAÇÃO DE UNIDADES BÁSICAS DE SAÚDE	700.000,00
2411.51.1.1.02	ESTRUTURAÇÃO DA ATENÇÃO A SAÚDE BUCAL	50.000,00
2411.51.1.1.03	ESTRUTURAÇÃO DA REDE DE SERVIÇOS DA ATENÇÃO PRIMÁRIA	1.000.000,00
2411.51.1.1.04	ESTRUTURAÇÃO DA ACADEMIA DA SAÚDE	50.000,00
2411.51.2.1.01	ESTRUTURAÇÃO DE UNIDADE DE ATENÇÃO ESPECIALIZADA	1.000.000,00
2411.51.2.1.02	IMPLEMENT., CONST. E AMPLIAÇÃO DE UNID. PRONTO ATENDIMENTO	140.000,00
2411.99.0.1.01	OUTRAS TRANSFERÊNCIAS DE RECURSOS DO SUS	150.000,00
2414.50.0.1.01	TRANSFERÊNCIAS DE CONVÊNIO DA UNIÃO - SUS	500.000,00
2421.50.0.1.01	TRANSFERÊNCIAS DE RECURSOS DO SUS	200.000,00
2422.50.0.1.01	TRANSFERÊNCIA DE CONVÊNIO DOS ESTADOS - SUS	100.000,00
<b>Total da Receita Arrecada da Entidade.....</b>		<b>62.000.000,00</b>
<b>Repasso Financeiro do Município.....</b>		<b>18.000.000,00</b>
<b>SUB TOTAL.....</b>		<b>80.000.000,00</b>

## 2. FUNDO MUNICIPAL DE ASSISTÊNCIA SOCIAL - FMAS

### I. RECEITA

CÓDIGO DA RECEITA	DISCRIMINAÇÃO	TOTAL ORÇADO
1321.01.0.1.04	REMUNERAÇÃO DE DEPÓSITOS BANCÁRIOS - FMAS	55.000,00
1716.50.0.1.01	PROG. PRIMEIRA INFÂNCIA NO SUAS - CRIANÇA FELIZ	1.400.000,00
1716.50.0.1.02	PISO DE ALTA COMPLEXIDADE - CRIANÇA E ADOLESCENTE	140.000,00
1716.50.0.1.03	SERVIÇO DE CONVIVÊNCIA E FORTALECIMENTO DE VÍNCULO-SCFV	200.000,00
1716.50.0.1.04	ÍNDICE DE GESTÃO DESCENTRALIZADO - IGDBF	850.000,00
1716.50.0.1.05	ÍNDICE DE GESTÃO DESCENTRALIZADO DO SUAS	10.000,00
1716.50.0.1.07	BENIFÍCIO DE PRESTAÇÃO CONTINUADA - BPC	5.000,00
1716.50.0.1.08	PISO FIXO DE MÉDIA COMPLEXIDADE - CREAS/PAEFI	90.000,00
1716.50.0.1.09	PISO FIXO DE MÉDIA COMPLEXIDADE - MSE	35.000,00
1716.50.0.1.10	PISO BÁSICO FIXO	310.000,00
1716.50.0.1.13	PROGRAMA FORTALECIMENTO EMERGENCIAL - PROCAD SUAS	40.000,00
1716.50.0.1.99	OUTRAS TRANSFERÊNCIAS DE RECURSOS DA UNIÃO - EMENDAS	100.000,00
1717.52.0.1.01	TRANSFERÊNCIAS DE CONVÊNIO DA UNIÃO P/ PROG. ASSISTENC	50.000,00
1724.99.0.1.02	OUTRAS TRANSFERÊNCIAS DE CONVÊNIO DOS ESTADOS - ASSIST.	250.000,00
1729.51.0.1.01	TRANSF. ESTADOS PARA ASSISTÊNCIA SOCIAL - PAEFI/CREAS	60.000,00
1729.99.0.1.04	OUTRAS TRANSFERÊNCIA DOS ESTADOS PARA ASSISTÊNCIA SOCIAL	450.000,00
1921.99.0.1.04	OUTRAS INDENIZAÇÕES - FMAS	5.000,00
1922.99.0.1.04	OUTRAS RESTITUIÇÕES - FMAS	5.000,00
2413.50.0.1.01	TRANSF.REC.DO FUNDO NAC DE ASSIT. SOCIAL - FNAS	400.000,00
<b>Total da Receita Arrecada da Entidade.....</b>		<b>4.455.000,00</b>
<b>Repasso Financeiro do Município.....</b>		<b>7.325.000,00</b>
<b>SUB TOTAL.....</b>		<b>11.780.000,00</b>



### 3. FUNDO MUNICIPAL DO IDOSO - FMI

#### I. RECEITA

CÓDIGO DA RECEITA	DISCRIMINAÇÃO	TOTAL ORÇADO
1321.01.0.1.19	REMUNERAÇÃO DE DEPÓSITOS BANCÁRIOS - FMI	5.000,00
1999.99.1.1.02	OUTRAS RECEITAS DE DOAÇÕES - FMI	40.000,00
<b>Total da Receita Arrecada da Entidade.....</b>		<b>45.000,00</b>
<b>Repasse Financeiro do Município.....</b>		<b>175.000,00</b>
<b>SUB TOTAL.....</b>		<b>220.000,00</b>

### 4. FUNDO MUNICIPAL DA CRIANÇA E DO ADOLESCENTE - FMDCA

#### I. RECEITA

CÓDIGO DA RECEITA	DISCRIMINAÇÃO	TOTAL ORÇADO
1321.01.0.1.05	RECEITA DE REMUNERAÇÃO BANCÁRIAS - FUNDECA	35.000,00
1921.99.0.1.05	OUTRAS INDENIZAÇÕES - FUNDECA	5.000,00
1922.99.0.1.05	OUTRAS RESTITUIÇÕES - FUNDECA	10.000,00
1999.99.1.1.03	OUTRAS RECEITAS DE DOAÇÕES - FUNDECA	570.000,00
<b>Total da Receita Arrecada da Entidade.....</b>		<b>620.000,00</b>
<b>Repasse Financeiro do Município.....</b>		<b>380.000,00</b>
<b>SUB TOTAL.....</b>		<b>1.000.000,00</b>

### 5. AUTARQUIA MUNICIPAL DE HABITAÇÃO - AMHAP

#### I. RECEITA

CÓDIGO DA RECEITA	DISCRIMINAÇÃO	TOTAL ORÇADO
1321.01.0.1.06	RECEITA DE REMUNERAÇÃO BANCÁRIAS - HABITAÇÃO	5.000,00
1921.99.0.1.05	OUTRAS INDENIZAÇÕES - HABITAÇÃO	2.000,00
1922.99.0.1.05	OUTRAS RESTITUIÇÕES - HABITAÇÃO	3.000,00
<b>Total da Receita Arrecada da Entidade.....</b>		<b>10.000,00</b>
<b>Repasse Financeiro do Município.....</b>		<b>790.000,00</b>
<b>SUB TOTAL.....</b>		<b>800.000,00</b>

### 6. FUNDAÇÃO CASA DA CULTURA HERMILO BORBA FILHO

#### I. RECEITA

CÓDIGO DA RECEITA	DISCRIMINAÇÃO	TOTAL ORÇADO
1321.01.0.1.07	RECEITA DE REMUNERAÇÃO BANCÁRIAS - CULTURA	25.000,00
1611.01.0.1.06	SERVIÇOS RECREATIVOS E CULTURAIS	25.000,00
1719.99.0.1.02	OUTRAS TRANSF. REC. DA UNIÃO - LC PAULO GUSTAVO AUD	550.000,00
1719.99.0.1.03	OUTRAS TRANSF. REC. DA UNIÃO - LC PAULO GUSTAVO DEM	200.000,00
1729.99.0.1.05	OUTRAS TRANSFERÊNCIAS DOS ESTADOS - CULTURA	10.000,00



1921.99.0.1.07	OUTRAS INDENIZAÇÕES - CULTURA	5.000,00
1922.99.0.1.07	OUTRAS RESTITUIÇÕES - CULTURA	5.000,00
1719.99.0.1.06	OUTRAS TRANSFERÊNCIAS DA UNIÃO - ALDIR BLANC	500.000,00
<b>Total da Receita Arrecada da Entidade.....</b>		<b>1.320.000,00</b>
<b>Repasse Financeiro do Município.....</b>		<b>10.680.000,00</b>
<b>SUB TOTAL.....</b>		<b>12.000.000,00</b>

## 7. AUTARQUIA EDUCACIONAL DA MATA SUL - AEMASUL

### I. RECEITA

CÓDIGO DA RECEITA	DISCRIMINAÇÃO	TOTAL ORÇADO
1311.01.1.1.02	ALUGUEIS - AEMASUL	15.000,00
1321.01.0.1.08	RECEITA DE REMUN. BANCÁRIAS REC VINCULADOS	1.000,00
1321.01.0.1.17	REMUNERAÇÃO DEPÓSITOS BANCÁRIAS REC VINCULADOS	1.000,00
1321.01.0.1.18	RECEITA DE REMUN. BANCÁRIAS REC VINCULADOS	17.000,00
1611.01.0.1.07	SERVIÇOS EDUCACIONAIS - AEMASUL	2.136.000,00
1611.02.0.1.02	INSCRIÇÃO EM VESTIBULARES	40.000,00
1611.02.0.1.03	INSCRIÇÃO EM CONCURSOS E PROCESSOS SELETIVOS	190.000,00
1724.51.0.1.01	TRANSF.CONVÊNIO DOS ESTADO P/ EDUCAÇÃO - PROUPE AEMASUL	115.000,00
1729.99.0.1.06	OUTRAS TRANSFERÊNCIAS DOS ESTADOS - AEMASUL	15.000,00
1922.99.0.1.08	OUTRAS RESTITUIÇÕES - AEMASUL	80.000,00
1999.99.2.1.03	OUTRAS REC. NÃO ARRECADADAS E NÃO PROJETADAS PELA RFB	20.000,00
2414.51.0.1.01	TRANSF.CONVÊNIO DA UNIÃO P/ PROGRAMA DE EDUCAÇÃO - AEMASUL	50.000,00
2422.51.0.1.01	TRANSF.CONVÊNIO DOS ESTADOS DESTINADOS A PROG.DE EDUCAÇÃO	20.000,00
<b>Total da Receita Arrecada da Entidade.....</b>		<b>2.700.000,00</b>
<b>Repasse Financeiro do Município.....</b>		<b>4.050.000,00</b>
<b>SUB TOTAL.....</b>		<b>6.750.000,00</b>

## 8. SERVIÇO AUTÔNOMO DE ÁGUA E ESGOTO - SAAE

### I. RECEITA

CÓDIGO DA RECEITA	DISCRIMINAÇÃO	TOTAL ORÇADO
1321.01.0.1.09	RECEITA DE REMUNERAÇÃO BANCÁRIAS REC NÃO VINCULADOS	20.000,00
1611.01.0.1.01	SERVIÇOS DE FORNECIMENTO DE ÁGUA	8.500.000,00
1611.01.0.1.02	SERVIÇOS DE CAT.ADUÇÃO, TRATAMENTO, RESERV. ÁGUA	50.000,00
1611.01.0.1.03	SERVIÇOS DE COLETA, TRANSPORTE, TRAT.DEST. FINAL DE ESGOTO	150.000,00
1611.01.0.1.04	SERVIÇOS DE RELIGAMENTO DE ÁGUA	10.000,00
1611.01.0.1.05	SERVIÇOS DE 2ª VIA DE CONTA	200.000,00
1921.99.0.1.09	OUTRAS INDENIZAÇÕES - SAAE	10.000,00
1922.99.0.1.09	OUTRAS RESTITUIÇÕES - SAAE	10.000,00
1999.99.1.1.01	OUTRAS RECEITAS DO SAAE	180.000,00
1999.99.1.2.01	MULTAS E JUROS DE MORA DE OUTROS TRIBUTOS - SAAE	170.000,00
1999.99.1.2.02	OUTRAS MULTAS E JUROS DE MORA - SAAE	100.000,00
<b>Total da Receita Arrecada da Entidade.....</b>		<b>9.400.000,00</b>
<b>Repasse Financeiro do Município.....</b>		<b>2.400.000,00</b>



**SUB TOTAL..... 11.800.000,00**

**9. AUTARQUIA MUN.DE DEFESA SOCIAL, TRÂNSITO E TRANSPORTE-AMDESTRAN**

**I. RECEITA**

<b>CÓDIGO DA RECEITA</b>	<b>DISCRIMINAÇÃO</b>	<b>TOTAL ORÇADO</b>
1321.01.0.1.10	RECEITA DE REMUNERAÇÃO BANCÁRIAS - AMDESTRAN	10.000,00
1739.50.0.1.01	TRANSFERÊNCIAS DE MUNICÍPIOS E CONSORCIOS PÚBLICOS	80.000,00
1911.01.0.1.01	MULTAS PREVISTAS EM LEGISLAÇÃO ESPECÍFICA - AMDESTRAN	170.000,00
1921.99.0.1.08	OUTRAS INDENIZAÇÕES - AMDESTRAN	20.000,00
1922.99.0.1.10	OUTRAS RESTITUIÇÕES - AMDESTRAN	20.000,00
<b>Total da Receita Arrecada da Entidade.....</b>		<b>300.000,00</b>
<b>Repasse Financeiro do Município.....</b>		<b>2.700.000,00</b>
<b>SUB TOTAL.....</b>		<b>3.000.000,00</b>

**10. FUNDO MUNICIPAL DE EDUCAÇÃO - FME**

**I. RECEITA**

<b>CÓDIGO DA RECEITA</b>	<b>DISCRIMINAÇÃO</b>	<b>TOTAL ORÇADO</b>
1321.01.0.1.01	RECEITA DE REMUNERAÇÃO BANCÁRIAS RECURSOS VINCULADOS	500.000,00
1321.01.0.1.11	RECEITA DE REMUNERAÇÃO BANCÁRIAS RECURSOS NÃO VINCULADOS	50.000,00
1321.01.0.1.12	RECEITA DE REMUNERAÇÃO BANCÁRIAS RECURSOS VINCULADOS-QSE	20.000,00
1321.01.0.1.14	RECEITA DE REMUNERAÇÃO BANCÁRIAS RECURSOS VINCULADOS-FNDE	50.000,00
1714.50.0.1.00	TRANSFERENCIA SALARIO EDUCAÇÃO - PRINCIPAL	4.080.000,00
1714.51.0.1.00	TRANSFERENCIA FNDE - PROG. DINHEIRO DIRETO ESCOLA - PDDE	10.000,00
1714.52.0.1.01	PNAE - ENSINO FUNDAMENTAL	720.000,00
1714.52.0.1.02	PNAE - PRÉ ESCOLA	185.000,00
1714.52.0.1.03	PNAE - CRECHE	200.000,00
1714.52.0.1.04	PNAE - AEE	15.000,00
1714.52.0.1.05	PNAE - EJA	50.000,00
1714.53.0.1.01	PNATE - ENSINO FUNDAMENTAL	330.000,00
1714.53.0.1.02	PNATE - ENSINO INFANTIL	40.000,00
1714.53.0.1.03	PNATE - ENSINO MÉDIO	160.000,00
1714.99.0.1.01	ESCOLA TEMPO INTEGRAL - ETI	1.000.000,00
1714.99.0.1.99	OUTRAS TRANSFERÊNCIAS DIRETAS DO FNDE	100.000,00
1715.50.0.1.01	COMPLEMENTAÇÃO DA UNIÃO AO FUNDEB - VAAT	10.000.000,00
1715.51.0.1.01	COMPLEMENTAÇÃO DA UNIÃO AO FUNDEB - VAAF	7.000.000,00
1715.52.0.1.01	COMPLEMENTAÇÃO DA UNIÃO AO FUNDEB - VAAR	2.000.000,00
1717.51.0.1.01	TRANSF. DE CONVÊNIO DA UNIÃO DEST. A PROG. DE EDUCAÇÃO	70.000,00
1724.51.0.1.02	TRANSF. DE CONVÊNIO DOS ESTADOS DEST. A PROG EDUCAÇÃO	10.000,00
1729.52.0.1.01	PROGRAMA ESTADUAL DE TRANSPORTE ESCOLAR - PETE	4.500.000,00
1729.52.0.1.99	OUTRAS TRANSF. DE REC. DESTINADAS A PROGRAMAS DE EDUCAÇÃO	10.000,00
1751.50.0.1.01	CONTRIBUIÇÃO DO FPE PARA FORMAÇÃO DO FUNDEB	14.000.000,00
1751.50.0.1.02	CONTRIBUIÇÃO DO FPM PARA FORMAÇÃO DO FUNDEB	10.000.000,00
1751.50.0.1.03	CONTRIBUIÇÃO DO IPI PARA FORMAÇÃO DO FUNDEB	90.000,00
1751.50.0.1.04	CONTRIBUIÇÃO DO ICMS PARA FORMAÇÃO DO FUNDEB	24.700.000,00
1751.50.0.1.05	CONTRIBUIÇÃO DO IPVA PARA FORMAÇÃO DO FUNDEB	2.300.000,00





1751.50.0.1.06	CONTRIBUIÇÃO DO ITR PARA FORMAÇÃO DO FUNDEB	10.000,00
1751.50.0.1.07	CONTRIBUIÇÃO DO ITCMD PARA FORMAÇÃO DO FUNDEB	400.000,00
1921.99.0.1.02	OUTRAS INDENIZAÇÕES - EDUCAÇÃO	50.000,00
1922.99.0.1.02	OUTRAS RESTITUIÇÕES - EDUCAÇÃO	50.000,00
2412.50.1.1.01	CAMINHO DA ESCOLA - FNDE	100.000,00
2412.50.9.1.01	OUTRAS TRANSFERÊNCIAS DESTINADAS A PROGRAMAS DE EDUCAÇÃO	70.000,00
2414.51.0.1.02	TRANSF. DE CONVÊNIOS DA UNIÃO DEST. A PROG DE EDUCAÇÃO	200.000,00
2422.51.0.1.02	TRANSF. DE CONVÊNIOS DOS ESTADOS DEST. A PROG EDUCAÇÃO	80.000,00
<b>Total da Receita Arrecada da Entidade.....</b>		<b>83.150.000,00</b>
<b>Repasso Financeiro do Município.....</b>		<b>16.850.000,00</b>
<b>SUB TOTAL.....</b>		<b>100.000.000,00</b>

## 11. FUNDO PREVIDENCIÁRIO - PLANO PREVIDENCIÁRIO

### I. RECEITA

<b>CÓDIGO DA RECEITA</b>	<b>DISCRIMINAÇÃO</b>	<b>TOTAL ORÇADO</b>
1215.01.1.1.01	CONTRIBUIÇÃO DO SERVIDOR CIVIL ATIVO - PM	340.000,00
1215.01.1.1.02	CONTRIBUIÇÃO DO SERVIDOR CIVIL ATIVO - CÂMARA	70.000,00
1215.01.1.1.03	CONTRIBUIÇÃO DO SERVIDOR CIVIL ATIVO - FMS	4.066.000,00
1215.01.1.1.04	CONTRIBUIÇÃO DO SERVIDOR CIVIL ATIVO - FMAS	5.000,00
1215.01.1.1.05	CONTRIBUIÇÃO DO SERVIDOR CIVIL ATIVO - SAAE	531.000,00
1215.01.1.1.06	CONTRIBUIÇÃO DO SERVIDOR CIVIL ATIVO - AEMASUL	403.000,00
1215.01.1.1.07	CONTRIBUIÇÃO DO SERVIDOR CIVIL ATIVO - TRT	5.000,00
1215.01.1.1.08	CONTRIBUIÇÃO DO SERVIDOR CIVIL ATIVO - CULTURA	10.000,00
1215.01.1.1.09	CONTRIBUIÇÃO DO SERVIDOR CIVIL ATIVO - AMDESTRAN	300.000,00
1215.01.1.1.10	CONTRIBUIÇÃO DO SERVIDOR CIVIL ATIVO - HABITAÇÃO	5.000,00
1215.01.1.1.11	CONTRIBUIÇÃO DO SERVIDOR CIVIL ATIVO - FUNDEB	3.300.000,00
1215.01.1.1.12	CONTRIBUIÇÃO DO SERVIDOR CIVIL ATIVO - CEDIDOS SEFAZ	10.000,00
1215.01.1.1.13	CONTRIBUIÇÃO DO SERVIDOR CIVIL ATIVO - RPPS	1.213.000,00
1215.01.1.2.01	CONTRIBUIÇÃO DO SERVIDOR CIVIL ATIVO - MULTAS E JUROS	5.000,00
1215.01.2.1.01	CONTRIBUIÇÃO DO SERVIDOR CIVIL - INATIVO - PRINCIPAL- RPPS	80.000,00
1215.01.3.1.01	CONTRIBUIÇÃO DO SERVIDOR CIVIL - PENSIONISTA - PRINCIPAL	20.000,00
1321.04.0.1.00	REMUNERAÇÃO RECURSOS RPPS - PRINCIPAL	20.000,00
1922.13.0.1.01	RESTITUIÇÃO DE CONT.P/ A PREVIDÊNCIA COMP. DO SERV. PÚBLICO	5.000,00
1922.99.0.1.11	OUTRAS RESTITUIÇÕES - FUNPREV	20.000,00
1999.03.0.1.01	COMPENS. FINANC. ENTRE O RGPS, RPPS E SIST.DE PROT. SOCIAL	600.000,00
1999.99.1.1.02	OUTRAS RECEITAS ADMINISTRADAS PELA RFB - PRINCIPAL	5.000,00
7215.02.1.1.01	CONTRIBUIÇÃO PATRONAL - SERVIDOR CIVIL ATIVO - PM	700.000,00
7215.02.1.1.02	CONTRIBUIÇÃO PATRONAL - SERVIDOR CIVIL ATIVO - CÂMARA	40.000,00
7215.02.1.1.03	CONTRIBUIÇÃO PATRONAL - SERVIDOR CIVIL ATIVO - FMAS	5.000,00
7215.02.1.1.04	CONTRIBUIÇÃO PATRONAL - SERVIDOR CIVIL ATIVO - SAAE	300.000,00
7215.02.1.1.05	CONTRIBUIÇÃO PATRONAL - SERVIDOR CIVIL ATIVO - AEMASUL	81.000,00
7215.02.1.1.06	CONTRIBUIÇÃO PATRONAL - SERVIDOR CIVIL ATIVO - TRT	5.000,00
7215.02.1.1.07	CONTRIBUIÇÃO PATRONAL - SERVIDOR CIVIL ATIVO - HABITAÇÃO	5.000,00
7215.02.1.1.08	CONTRIBUIÇÃO PATRONAL - SERVIDOR CIVIL ATIVO - FUNDEB	4.900.000,00
7215.02.1.1.09	CONTRIBUIÇÃO PATRONAL - SERVIDOR CIVIL ATIVO - AMDESTRAN	280.000,00



7215.02.1.1.1.10	CONTRIBUIÇÃO PATRONAL - SERVIDOR CIVIL ATIVO - CULTURA	16.000,00
7215.02.1.1.1.11	CONTRIBUIÇÃO PATRONAL - SERVIDOR CIVIL ATIVO - FMS	3.250.000,00
7215.02.1.1.1.12	CONTRIBUIÇÃO PATRONAL - SERVIDOR CIVIL ATIVO - RPPS	5.000,00
7215.02.1.2.01	CONTRIBUIÇÃO PATRONAL - SERVIDOR CIVIL ATIVO-MULTAS E JUROS	5.000,00
7215.50.1.1.01	CONTRIBUIÇÃO PATRONAL - SERVIDOR CIVIL - INATIVO	5.000,00
7215.50.1.2.01	CONTR. PATRONAL - SERVIDOR CIVIL - INATIVO - MULTAS E JUROS	5.000,00
7215.50.2.1.01	CONTRIBUIÇÃO PATRONAL - SERVIDOR CIVIL - PENSIONISTA	5.000,00
7215.50.2.2.01	CONTR. PATRONAL - SERVIDOR CIVIL-PENSIONISTA-MULTAS E JUROS	5.000,00
7215.51.1.1.01	CONTRIBUIÇÃO PATRONAL - SERVIDOR CIVIL ATIVO - PARCELAMENTO	3.500.000,00
7215.51.1.2.01	CONTR. PATRONAL - SERV. CIVIL ATIVO-PARCELAM-MULTAS E JUROS	10.000,00
<b>Total da Receita Arrecada da Entidade.....</b>		<b>24.135.000,00</b>
<b>Repasso Financeiro do Município.....</b>		<b>5.865.000,00</b>
<b>SUB TOTAL.....</b>		<b>30.000.000,00</b>

## 12. FUNDO PREVIDENCIÁRIO - PLANO FINANCEIRO

### I. RECEITA

CÓDIGO DA RECEITA	DISCRIMINAÇÃO	TOTAL ORÇADO
1215.01.1.1.1.14	CONTRIBUIÇÃO DO SERVIDOR CIVIL ATIVO - PM	10.000,00
1215.01.1.1.1.15	CONTRIBUIÇÃO DO SERVIDOR CIVIL ATIVO - CÂMARA	10.000,00
1215.01.1.2.02	CONTRIBUIÇÃO DO SERVIDOR CIVIL ATIVO - MULTAS E JUROS	10.000,00
1922.13.0.1.02	RESTITUIÇÃO DE CONT.P/ A PREVIDÊNCIA COMP. DO SERV. PÚBLICO	15.000,00
1999.99.2.1.02	OUTRAS RECEITAS NÃO ARRECADADAS E NÃO PROJETADAS PELA RFB	10.000,00
7215.02.1.1.1.13	CONTRIBUIÇÃO PATRONAL - SERVIDOR CIVIL ATIVO - PM	5.000,00
7215.02.1.1.1.14	CONTRIBUIÇÃO PATRONAL - SERVIDOR CIVIL ATIVO - FMAS	5.000,00
7215.02.1.1.1.15	CONTRIBUIÇÃO PATRONAL - SERVIDOR CIVIL ATIVO - FMS	5.000,00
7215.02.1.1.1.16	CONTRIBUIÇÃO PATRONAL - SERVIDOR CIVIL ATIVO - FME	25.000,00
7215.02.1.1.1.17	CONTRIBUIÇÃO PATRONAL - SERVIDOR CIVIL ATIVO - RPPS	5.000,00
<b>Total da Receita Arrecada da Entidade.....</b>		<b>100.000,00</b>
<b>Repasso Financeiro do Município.....</b>		<b>0,00</b>
<b>SUB TOTAL.....</b>		<b>100.000,00</b>

## Capítulo IV

### DA DESPESA DO ORÇAMENTO FISCAL E DA SEGURIDADE SOCIAL

**Art. 4º** A Despesa Total do Orçamento Fiscal e da Seguridade Social para o exercício de 2025 de R\$ 340.000.000,00 (Trezentos e quarenta milhões de reais), será realizada de acordo com as discriminações constantes dos Anexos de Despesas desta lei, à conta de recursos próprios e vinculados, da Administração Direta



e Indireta compreendendo os Fundos, e obedecerá a seguinte especificação:

## 1. DESPESA TOTAL DO ORÇAMENTO

### 1.1 POR ORGÃO

01 01	CÂMARA DE VEREADORES	10.480.000,00
02 01	CHEFIA DE GABINETE	3.318.000,00
02 02	PROCURADORIA GERAL	1.813.000,00
02 03	CONTROLADORIA GERAL	193.000,00
02 04	SECRETARIA DE ARTICULAÇÃO POLÍTICA E COMUNICAÇÃO	668.000,00
02 05	SECRETARIA DE ADMINISTRAÇÃO E GESTÃO DO PATRIMÔNIO	9.123.000,00
02 06	SECRETARIA DAS FINANÇAS PÚBLICAS	18.748.000,00
02 07	SECRETARIA DE EDUCAÇÃO	312.000,00
02 08	SECRETARIA DE PLANEJAMENTO E GESTÃO	395.000,00
02 09	SECRETARIA DE SAÚDE	109.000,00
02 11	SECRETARIA DE ESPORTES E POLÍTICAS PÚBLICAS DO LAZER	478.000,00
02 12	SECRETARIA DE POLÍTICAS PÚBLICAS PARA A MULHER	406.000,00
02 13	SECRETARIA DE INFRAESTRUTURA	30.480.000,00
02 14	SECRETARIA DE DESENVOLVIMENTO RURAL E MEIO AMBIENTE	1.902.000,00
02 16	SECRETARIA DE CIDADANIA E ARTICULAÇÃO COMUNITÁRIA	486.000,00
02 18	FUNDO DE DESENVOLVIMENTO MUNICIPAL	400.000,00
02 21	SECRETARIA DE DESENVOLVIMENTO SOCIAL E CIDADANIA	118.000,00
02 23	SECRETARIA DE DESENVOLVIMENTO ECONOMICO E TURISMO	1.791.000,00
02 24	CONSORCIO PÚBLICO DOS MUNICÍPIOS DA MATA SUL - COMSUL	1.330.000,00
08 10	FUNDO MUNICIPAL DE ASSISTÊNCIA SOCIAL DE PALMARES	12.000.000,00
08 15	FUNDO MUNICIPAL DE EDUCAÇÃO DE PALMARES	100.000.000,00
08 17	FUNDAÇÃO CASA DA CULTURA HERMILO BORBA FILHO	12.000.000,00
08 19	FUNDO MUNICIPAL DOS DIREITOS DA CRIANÇA E DO ADOLESCENTE	1.000.000,00
08 20	FUNDO PREVIDENCIÁRIO DE PALMARES	30.000.000,00
08 30	FUNDO FINANCEIRO DE PALMARES	100.000,00
08 40	AUTARQUIA EDUCACIONAL DA MATA SUL - AEMASUL	6.750.000,00
08 50	AUTARQUIA MUNICIPAL DE HABITAÇÃO DOS PALMARES - AMHAP	800.000,00
08 60	AUTARQUIA MUNIC DEF. SOCIAL TRANSITO E TRANSPORTE-AMDESTRAN	3.000.000,00
08 80	FUNDO MUNICIPAL DE SAÚDE DE PALMARES	80.000.000,00
08 90	SERVIÇO AUTÔNOMO DE ÁGUA E ESGOTO - SAAE	11.800.000,00
<b>TOTAL.....</b>		<b>340.000.000,00</b>

### 1.2 POR FUNÇÃO

01	LEGISLATIVA	10.480.000,00
04	ADMINISTRAÇÃO	24.637.000,00
06	SEGURANÇA PÚBLICA	746.000,00
08	ASSISTÊNCIA SOCIAL	13.300.000,00
09	PREVIDÊNCIA SOCIAL	29.700.000,00
10	SAÚDE	79.999.000,00



12	EDUCAÇÃO	108.109.000,00
13	CULTURA	12.021.000,00
14	DIREITOS DA CIDADANIA	220.000,00
15	URBANISMO	28.350.000,00
16	HABITAÇÃO	830.000,00
17	SANEAMENTO	12.362.000,00
18	GESTÃO AMBIENTAL	75.000,00
20	AGRICULTURA	1.657.000,00
22	INDÚSTRIA	1.201.000,00
25	ENERGIA	110.000,00
26	TRANSPORTE	191.000,00
27	DESPORTO E LAZER	528.000,00
28	ENCARGOS ESPECIAIS	8.584.000,00
99	RESERVA DE CONTIGÊNCIA	6.900.000,00

**TOTAL..... 340.000.000,00**

### 1.3 POR CATEGORIA ECONÔMICA

DESPESA	R\$	R\$
DESPESAS CORRENTES		
PESSOAL E ENCARGOS SOCIAIS	169.228.000,00	
JUROS E ENCARGOS DA DÍVIDA	97.000,00	
OUTRAS DESPESAS CORRENTES	120.728.000,00	
SUB TOTAL		290.053.000,00
SUPERÁVIT DO EXERCÍCIO CORRENTE		11.767.000,00
TOTAL		301.820.000,00
DESPESAS DE CAPITAL		
INVESTIMENTOS	38.622.000,00	
INVERSÕES FINANCEIRAS	105.000,000	
AMORTIZAÇÃO DA DÍVIDA	4.320.000,00	
SUB TOTAL		43.047.000,00
RESERVA DO RPPS		400.000,00
RESERVA DE CONTIGÊNCIA		6.500.000,00
TOTAL		49.947.000,00
RESUMO		
DESPESAS CORRENTES	290.053.000,00	
DESPESAS DE CAPITAL	43.047.000,00	
RESERVA DE CONTIGÊNCIA	6.900.000,00	
TOTAL DE DESPESA		340.000.000,00
<b>TOTAL</b>		<b>340.000.000,00</b>



**Capítulo V**  
**DOS ORÇAMENTOS POR ENTIDADE**

**1 - Da Prefeitura Municipal dos Palmares**

**Art.5º** O Orçamento fiscal da Prefeitura Municipal dos Palmares, para o exercício de 2025, estima à receita e fixa a despesa em R\$ 217.001.000,00 (Duzentos e dezessete milhões e um mil reais);

**2 - Fundo Municipal de Saúde (FMS)**

**Art.6º** O Orçamento do Fundo Municipal de Saúde (FMS), para o exercício de 2025, estima a receita e fixa a despesa em R\$ 80.000.000,00 (Oitenta milhões de reais).

**3 - Fundo Municipal de Assistência Social (FMAS)**

**Art.7º** O Orçamento do Fundo Municipal de Assistência Social (FMAS), para o exercício de 2025, estima à receita e fixa a despesa em R\$ 11.780.000,00 (Onze milhões e setecentos e oitenta mil de reais).

**4 - Fundo Municipal DO IDOSO (FMI)**

**Art.8º** O Orçamento do Fundo Municipal DO IDOSO (FMI), para o exercício de 2025, estima a receita e fixa a despesa em R\$ 220.000,00 (Duzentos e vinte mil reais).

**5 - Fundo Municipal dos Direitos da Criança e do Adolescente (FUNDECA)**

**Art.9º** O Orçamento do Fundo Municipal da Criança e do Adolescente (FUNDECA), para o exercício de 2025, estima a receita e fixa a despesa em R\$ 1.000.000,00 (Um milhão de reais).

**6 - Autarquia Municipal de Habitação (AMHAP)**

**Art.10.** O Orçamento da Autarquia Municipal da Habitação (AMHAP), para o exercício de 2025, estima a receita e fixa a despesa em R\$ 800.000,00 (Oitocentos mil reais).



#### **7 - Fundação Casa da Cultura Hermilo Borba Filho**

**Art.11.** O Orçamento da Fundação Casa de Cultura Hermilo Borba Filho, para o exercício de 2025, estima a receita e fixa a despesa em R\$ 12.000.000,00 (Doze milhões de reais).

#### **8 - Autarquia Educacional da Mata Sul (AEMASUL)**

**Art.12.** O Orçamento da Autarquia Educacional da Mata Sul (AEMASUL), para o exercício de 2025, estima a receita e fixa a despesa em R\$ 6.750.000,00 (Seis milhões e setecentos e cinquenta mil reais).

#### **9 - Serviço Autônomo de água e Esgoto (SAAE)**

**Art.13.** O Orçamento do Serviço Autônomo de água e Esgoto (SAAE), para o exercício de 2025, estima a receita e fixa a despesa em R\$ 11.800.000,00 (Onze milhões e oitocentos mil reais).

#### **10 - Autarquia Municipal de Defesa Social, Trânsito e Transporte (AMDESTRAM)**

**Art.14.** O Orçamento da Autarquia Municipal de Defesa Social, Trânsito e Transporte (AMDESTRAM), para o exercício de 2025, estima a receita e fixa a despesa em R\$ 3.000.000,00 (Três milhões de reais).

#### **11 - Fundo Municipal de Educação**

**Art.15.** O Orçamento do Fundo Municipal de Educação, para o exercício de 2025, estima a receita e fixa a despesa em R\$ 100.000.000,00 (Cem milhões de reais).

#### **12 - Fundo Previdenciário - Plano Previdenciário**

**Art.16.** O Orçamento do Funprev - Plano Previdenciário, para o exercício de 2025, estima a receita e fixa a despesa em R\$ 30.000.000,00 (Trinta milhões de reais).



### **13 - Fundo Previdenciário - Plano Financeiro**

**Art.17.** O Orçamento do Funprev - Plano Financeiro, para o exercício de 2025, estima a receita e fixa a despesa em R\$ 100.000,00 (Cem mil reais).

Parágrafo único. As despesas das unidades gestoras serão realizadas segundo a apresentação dos anexos da Lei nº 4.320, de 17/03/1964, parte integrante desta Lei.

### **Capítulo VI**

#### **DAS DEMAIS AUTORIZAÇÕES**

**Art.18.** Ao Poder Executivo Municipal, caberá autorização para abertura de Créditos Adicionais Suplementares, em até 20% (vinte por cento), do total da despesa fixada, utilizando como recursos as fontes dispostas no art. 43,§ 1º e seus incisos da Lei Federal 4.320/64, sendo mencionados, obrigatoriamente, por ocasião da abertura do decreto de credito, e;

§ 1º Abrir créditos adicionais nos limites dos saldos bancários do exercício anterior, provenientes de recursos de convênios, emendas parlamentares, ajustes ou contratos, não onerando o percentual autorizado nessa lei.

§ 2º Autorizado a suplementar os Créditos Adicionais Especiais, abertos no decorrer do exercício.

§ 3º As transposições e remanejamentos e transferências de recursos orçamentários de uma Categoria de Programação para outra ou de um Órgão para outro, inclusive de um Programa de Governo para outro, nos termos do art. 167, alínea VI da Constituição Federal, não oneram o percentual de suplementação autorizado por essa lei.

§ 4º Nos termos da Lei de Diretrizes Orçamentárias, as despesas com pessoal, encargos previdenciários, dívida pública, com o sistema único de saúde, da educação, com o Poder Legislativo Municipal, precatórios do



FUNDEF e para os objetos de convênios ou emendas parlamentares, não onerará o percentual de suplementação autorizado por essa lei.

**Art.19.** Autorizado a abrir Crédito Adicional Suplementar à conta do produto de Operações de Crédito em instituições financeiras oficiais, até o limite dos valores contratados, bem como a devida autorização a contratar Operações de Crédito, nos limites e prazos estabelecidos nas legislações vigentes.

**Art.20.** Autorizado a efetuar correções de redação e valores referentes a projetos, atividades, elementos de despesas e fontes de recursos, sem, no entanto, alterar os valores totais consignados para cada projeto e/ou atividades aprovados.

**Art.21.** Autorizado a realizar despesas relativas a projetos a serem desenvolvidos por parcerias públicas privadas, reguladas pela Lei Federal nº 11.079, de 30 de dezembro de 2004.

**Art.22.** Autorizado a realizar despesas relativas a parcerias entre a administração pública e as organizações da sociedade civil, para consecução de finalidades de interesse público e recíproco mediante a execução de atividades ou projeto previamente estabelecidos em plano de trabalho inseridos em termos de colaboração, em termos de fomento ou em acordos de cooperação, na forma que preceitua a lei nº 13.019/2014 e a Lei nº 13.204/2015.

**Art.23.** Autorizado a realizar despesas relativas a projetos a serem desenvolvidos por meio de Consórcios Públicos, regulado pela nº 11.107/2005.





**Art.24.** São recursos hábeis para atendimento às autorizações de transferências, transposições e de remanejamentos incluindo as aberturas de Créditos Adicionais Suplementares contidas nesta Lei:

I- as anulações totais ou parciais de dotações ainda não comprometidas;

II- o superávit financeiro do exercício anterior, apurado no Balanço Patrimonial;

III- o excesso de arrecadação apurado no exercício;

IV- o produto resultante de operações de crédito na forma da lei;

V- recursos provenientes de transferências à conta de fundos, para aplicação em despesas do próprio fundo;

VI- recursos provenientes de transferências voluntárias resultantes de convênios, emendas parlamentares, ajustes ou outros instrumentos para realização de obras ou ações específicas;

VII- saldos disponíveis do FUNDEB do exercício anterior, para atendimento do § 3º, art. 25, da Lei Nacional nº 14.113/2020;

VIII- recursos oriundos de precatórios do extinto FUNDEF quando creditado no exercício financeiro ou dos seus saldos anteriores disponíveis em conta bancária.

**Art.25.** Os saldos provenientes dos créditos adicionais especiais e extraordinários, abertos nos últimos quatro meses do exercício anterior, podem ser reabertos para o exercício seguinte, mediante ato do Chefe do Poder Executivo Municipal, conforme dispositivos da Lei Federal nº 4.320, de 17/03/1964, e do art. 167, § 2º da Constituição Federal.

**Art.26.** As importâncias devidas ao Poder Legislativo serão repassadas em parcelas mensais a título de transferências



financeiras sucessivas, nos prazos previstos no art. 29-A, § 2º, II da Constituição Federal.

§ 1º. O repasse relativo ao mês de janeiro de 2025 poderá ser feito com base na mesma proporção utilizado no mês de dezembro de 2024, devendo ser ajustada em fevereiro de 2025, as eventuais diferenças verificadas, tanto para mais ou para menos.

§ 2º. Nos termos do art. 168, § 1º. da Constituição da República, é vedada a transferência, a fundos, de recursos financeiros oriundos de repasses duodecimais.

§ 3º. O saldo financeiro referente ao exercício de 2024 decorrentes de recursos entregues na forma do caput deste artigo deverá ser restituído ao caixa único do tesouro municipal até o dia 15 de janeiro 2025, ou terá o seu valor deduzido das 03 (três) primeiras parcelas duodecimais do referido exercício, conforme prescrito no art. 168, § 2º. da Constituição da República.

**Art.27.** A Reserva de Contingência será destinada a cobertura de passivos contingentes e de outros riscos fiscais e também como fonte de abertura de créditos adicionais suplementares e especial.

**Art.28.** A execução orçamentária seguirá o disposto na Lei Municipal que dispõe sobre a revisão final do Plano Plurianual de Ações 2022/2025 e da Lei de Diretrizes Orçamentárias para o exercício financeiro de 2025.

**Art.29.** Esta Lei entrará em vigor na data de sua publicação e seus efeitos a partir de 1º de janeiro de 2025.

Palmares, em 03 de dezembro de 2024.

**José Bartolomeu de Almeida Melo Júnior**

Prefeito



# Município de Palmares

R. Visc. do Rio Branco, nº 1382

10212447/0001-88

Exercício: 2025

## DESPESA ORÇADA POR FUNÇÃO

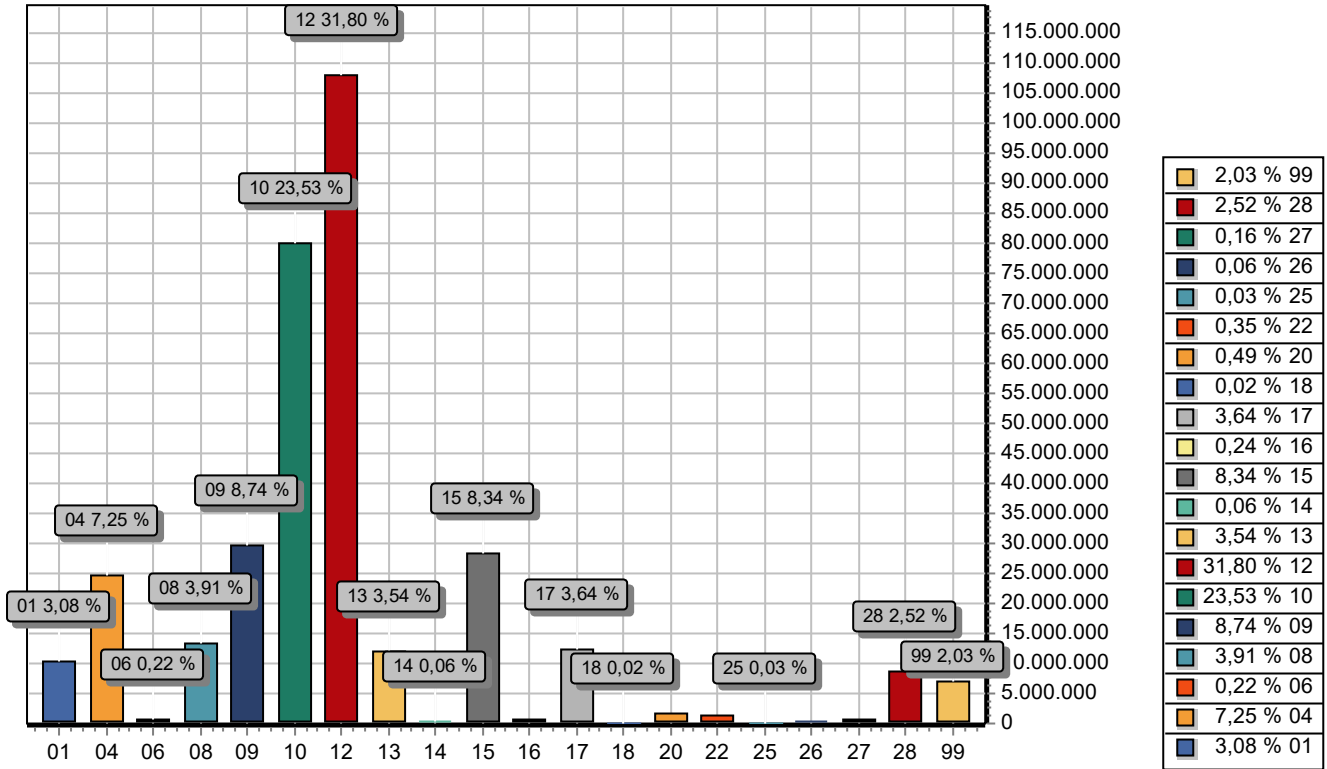

FUNÇÃO	DOTAÇÃO
01 Legislativa	10.480.000,00
04 Administração	24.637.000,00
06 Segurança Pública	746.000,00
08 Assistência Social	13.300.000,00
09 Previdência Social	29.700.000,00
10 Saúde	79.999.000,00
12 Educação	108.109.000,00
13 Cultura	12.021.000,00
14 Direitos da Cidadania	220.000,00
15 Urbanismo	28.350.000,00
16 Habitação	830.000,00
17 Saneamento	12.362.000,00
18 Gestão Ambiental	75.000,00
20 Agricultura	1.657.000,00
22 Indústria	1.201.000,00
25 Energia	110.000,00
26 Transporte	191.000,00
27 Desporto e Lazer	528.000,00
28 Encargos Especiais	8.584.000,00
99 Reserva de Contingência	6.900.000,00
<b>TOTAL</b>	<b>340.000.000,00</b>



## Município de Palmares

R. Visc. do Rio Branco, nº 1382

10212447/0001-88

Exercício: 2025

### DESPESA ORÇADA POR GRUPO

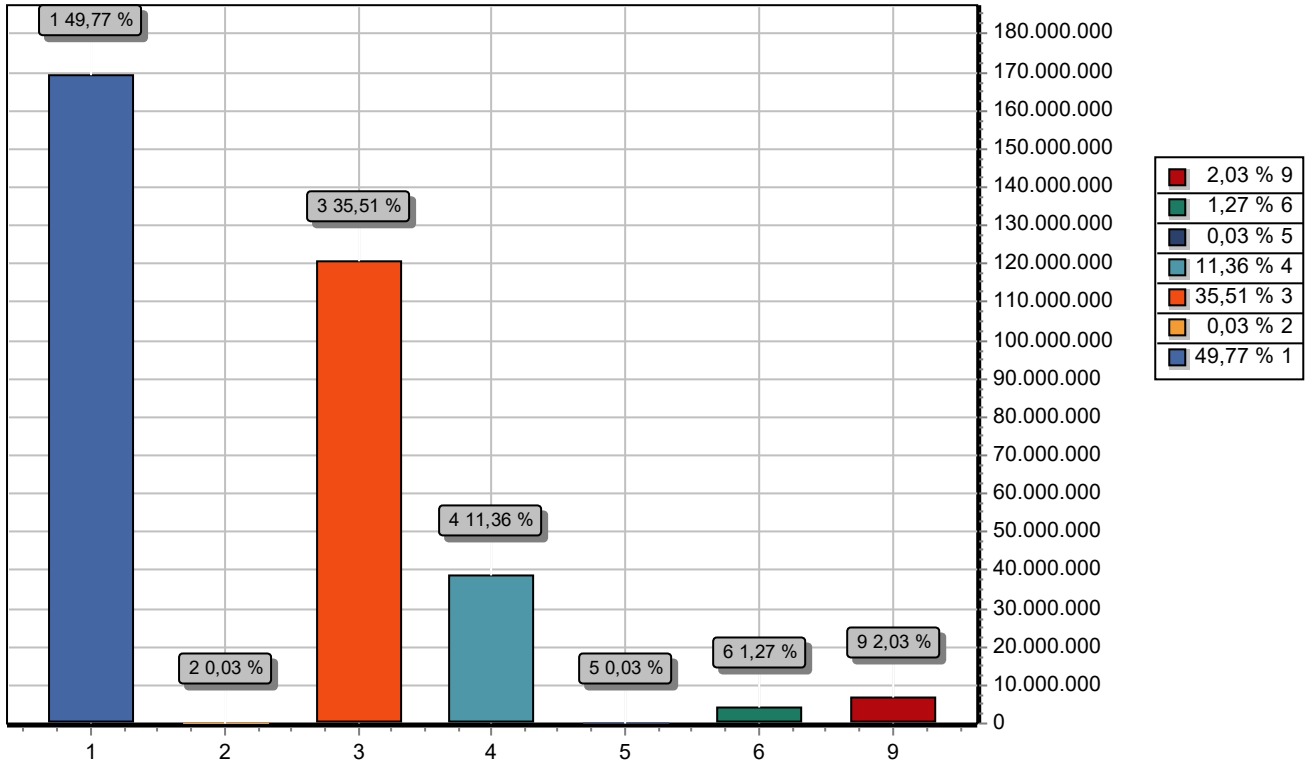

GRUPO	DOTAÇÃO
1 PESSOAL E ENCARGOS SOCIAIS	169.228.000,00
2 JUROS E ENCARGOS DA DÍVIDA	97.000,00
3 OUTRAS DESPESAS CORRENTES	120.728.000,00
4 INVESTIMENTOS	38.622.000,00
5 INVERSÕES FINANCEIRAS	105.000,00
6 AMORTIZAÇÃO DA DÍVIDA	4.320.000,00
9 RESERVA DE CONTINGÊNCIA	6.900.000,00
<b>TOTAL</b>	<b>340.000.000,00</b>



## Município de Palmares

R. Visc. do Rio Branco, nº 1382

10212447/0001-88

Exercício: 2025

### RECEITA PREVISTA

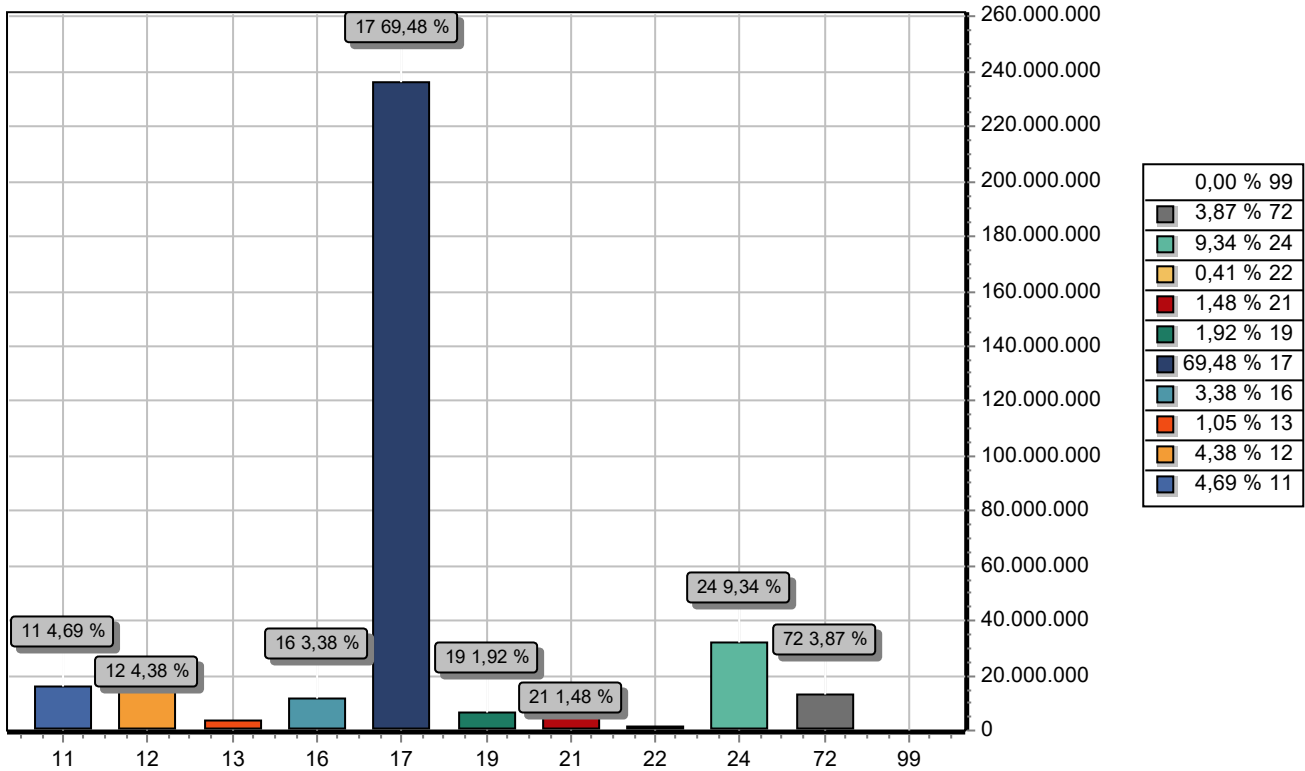

CODIGO	PREVISTO
11	IMPOSTOS, TAXAS E CONTRIBUIÇÕES DE MELHORIA 15.935.000,00
12	CONTRIBUIÇÕES 14.893.000,00
13	RECEITA PATRIMONIAL 3.579.000,00
16	RECEITA DE SERVIÇOS 11.481.000,00
17	TRANSFERENCIAS CORRENTES 236.244.000,00
19	OUTRAS RECEITAS CORRENTES 6.521.000,00
21	OPERAÇÕES DE CRÉDITO 5.040.000,00
22	ALIENAÇÃO DE BENS 1.400.000,00
24	TRANSFERÊNCIAS DE CAPITAL 31.740.000,00
72	CONTRIBUIÇÕES (INTRA) 13.167.000,00
99	RECURSOS ARRECADADOS EM EXERCÍCIOS ANTERIORES 0,00
<b>TOTAL</b>	<b>340.000.000,00</b>



## Município de Palmares

R. Visc. do Rio Branco, nº 1382 - CNPJ:10212447/0001-88  
Orçamento Programa - Exercício de 2025

### DEMONSTRATIVO DA RECEITA E DESPESA SEGUNDO AS CATEGORIAS ECONOMICAS

(Inc.II, §1º, Art.2º)

Anexo 01

Página 1

RECEITA	R\$	R\$
RECEITAS CORRENTES		
IMPOSTOS, TAXAS E CONTRIBUIÇÕES DE MELHORIA	15.935.000,00	
CONTRIBUIÇÕES	14.893.000,00	
RECEITA PATRIMONIAL	3.579.000,00	
RECEITA DE SERVIÇOS	11.481.000,00	
TRANSFERÊNCIAS CORRENTES	256.760.000,00	
OUTRAS RECEITAS CORRENTES	6.521.000,00	
CONTRIBUIÇÕES (INTRA)	13.167.000,00	
(R) DEDUÇÕES DO FUNDEB	-20.516.000,00	
<b>SUB TOTAL</b>		<b>301.820.000,00</b>
<b>TOTAL</b>		<b>301.820.000,00</b>
<b>SUPERAVIT DO ORCAMENTO CORRENTE</b>		<b>11.767.000,00</b>
RECEITAS DE CAPITAL		
OPERAÇÕES DE CRÉDITO	5.040.000,00	
ALIENAÇÃO DE BENS	1.400.000,00	
TRANSFERÊNCIAS DE CAPITAL	31.740.000,00	
<b>SUB TOTAL</b>		<b>38.180.000,00</b>
<b>TOTAL</b>		<b>49.947.000,00</b>
<b>RESUMO</b>		
RECEITAS CORRENTES.	309.169.000,00	
RECEITAS CORRENTES. (INTRA)	13.167.000,00	
DEDUÇÕES DA RECEITA CORRENTE	-20.516.000,00	
RECEITAS DE CAPITAL	38.180.000,00	
<b>TOTAL DE RECEITAS</b>		<b>340.000.000,00</b>
<b>TOTAL</b>		<b>340.000.000,00</b>

DESPESA	R\$	R\$
DESPESAS CORRENTES		
PESSOAL E ENCARGOS SOCIAIS	169.228.000,00	
JUROS E ENCARGOS DA DÍVIDA	97.000,00	
OUTRAS DESPESAS CORRENTES	120.728.000,00	
<b>SUB TOTAL</b>		<b>290.053.000,00</b>
<b>SUPERAVIT DO ORCAMENTO CORRENTE</b>		<b>11.767.000,00</b>
<b>TOTAL</b>		<b>301.820.000,00</b>
DESPESAS DE CAPITAL		
INVESTIMENTOS	38.622.000,00	
INVERSÕES FINANCEIRAS	105.000,00	
AMORTIZAÇÃO DA DÍVIDA	4.320.000,00	
<b>SUB TOTAL</b>		<b>43.047.000,00</b>
RESERVA DO RPPS		400.000,00
RESERVA DE CONTINGENCIA		6.500.000,00
<b>TOTAL</b>		<b>49.947.000,00</b>
<b>RESUMO</b>		
DESPESAS CORRENTES	290.053.000,00	
DESPESAS DE CAPITAL	43.047.000,00	
RESERVA DE CONTINGÊNCIA	6.900.000,00	
<b>TOTAL DE DESPESA</b>		<b>340.000.000,00</b>
<b>TOTAL</b>		<b>340.000.000,00</b>



**TABELA EXPLICATIVA DA EVOLUÇÃO DA RECEITA - CONSOLIDADA - EXERCÍCIO 2025**

ESPECIFICAÇÃO	2022	2023	2024	2025	2026	2027
	VALOR DA RECEITA REALIZADA	VALOR DA RECEITA REALIZADA	VALOR DA RECEITA ORÇADA	VALOR DA RECEITA ORÇADA	VALOR DA RECEITA ORÇADA	VALOR DA RECEITA ORÇADA
<b>I- RECEITAS CORRENTES</b>	<b>207.322.504,66</b>	<b>220.505.131,98</b>	<b>226.079.000,00</b>	<b>288.653.000,00</b>	<b>317.518.300,00</b>	<b>349.270.130,00</b>
RECEITAS TRIBUTÁRIAS	7.509.545,11	12.560.891,01	15.042.000,00	15.935.000,00	17.528.500,00	19.281.350,00
RECEITAS DE CONTRIBUIÇÕES	22.178.872,83	22.139.104,17	10.735.000,00	14.893.000,00	16.382.300,00	18.020.530,00
RECEITA PATRIMONIAL	6.040.284,65	5.900.693,10	4.287.000,00	3.579.000,00	3.936.900,00	4.330.590,00
RECEITA DE SERVIÇOS	8.690.779,20	9.333.809,06	9.836.000,00	11.481.000,00	12.629.100,00	13.892.010,00
TRENSFERÊNCIAS CORRENTES	158.620.829,95	168.509.890,17	182.448.000,00	236.244.000,00	259.868.400,00	285.855.240,00
OUTRAS RECEITAS CORRENTES	4.282.192,92	2.060.744,47	3.731.000,00	6.521.000,00	7.173.100,00	7.890.410,00
<b>II- RECEITAS DE CAPITAL</b>	<b>2.268.753,44</b>	<b>6.301.394,27</b>	<b>18.882.000,00</b>	<b>38.180.000,00</b>	<b>41.998.000,00</b>	<b>46.197.800,00</b>
OPERAÇÕES DE CRÉDITOS	-	-	-	5.040.000,00	5.544.000,00	6.098.400,00
ALIENAÇÃO DE BENS	763.600,00	-	650.000,00	1.400.000,00	1.540.000,00	1.694.000,00
AMORTIZAÇÃO DA DÍVIDA	-	-	-	-	-	-
TRANSFERÊNCIAS DE CAPITAL	1.505.153,44	6.301.394,27	18.232.000,00	31.740.000,00	34.914.000,00	38.405.400,00
OUTRAS TRANSFERÊNCIAS DE CAPITAL	-	-	-	-	-	-
<b>III - RECEITAS INTRA-ORÇAMENTARIAS</b>	<b>10.019.382,27</b>	<b>10.766.237,79</b>	<b>11.039.000,00</b>	<b>13.167.000,00</b>	<b>14.483.700,00</b>	<b>15.932.070,00</b>
<b>TOTAL</b>	<b>209.591.258,10</b>	<b>226.806.526,25</b>	<b>256.000.000,00</b>	<b>340.000.000,00</b>	<b>374.000.000,00</b>	<b>411.400.000,00</b>



**TABELA EXPLICATIVA DA EVOLUÇÃO DA DESPESA - CONSOLIDADA - EXERCICIO 2025**

ESPECIFICAÇÃO	2022	2023	2024	2025	2026	2027
	VALOR DA DESPESA REALIZADA	VALOR DA DESPESA REALIZADA	VALOR DA DESPESA ORÇADA	VALOR DA DESPESA ORÇADA	VALOR DA DESPESA ORÇADA	VALOR DA DESPESA ORÇADA
<b>I - DESPESAS CORRENTES</b>	<b>191.578.547,02</b>	<b>211.638.315,46</b>	<b>192.954.000,00</b>	<b>260.483.000,00</b>	<b>286.531.300,00</b>	<b>315.184.430,00</b>
PESSOAL E ENCARGOS SOCIAIS	126.979.531,53	136.502.907,95	109.700.000,00	140.653.000,00	154.718.300,00	170.190.130,00
JUROS E ENCARGOS DA DÍVIDA	-	-	97.000,00	97.000,00	106.700,00	117.370,00
OUTRAS DESPESAS CORRENTES	64.599.015,49	75.135.407,51	83.157.000,00	119.733.000,00	131.706.300,00	144.876.930,00
<b>II- DESPESAS DE CAPITAL</b>	<b>16.714.699,22</b>	<b>12.799.541,07</b>	<b>31.903.000,00</b>	<b>42.917.000,00</b>	<b>47.208.700,00</b>	<b>51.929.570,00</b>
INVESTIMENTOS	11.623.694,00	8.287.843,90	28.770.000,00	38.492.000,00	42.341.200,00	46.575.320,00
INVERSÕES FINANCEIRAS	-	-	128.000,00	105.000,00	115.500,00	127.050,00
AMORTIZAÇÃO DA DIVIDA	5.091.005,22	4.511.697,17	3.005.000,00	4.320.000,00	4.752.000,00	5.227.200,00
TRANSFERÊNCIAS DE CAPITAL	-	-	-	-	-	-
<b>III - DESPESAS INTRA-ORÇAMENTARIAS</b>	<b>10.919.382,27</b>	<b>10.766.237,79</b>	<b>25.543.000,00</b>	<b>29.700.000,00</b>	<b>32.670.000,00</b>	<b>35.937.000,00</b>
<b>IV - RESERVA DE CONTIGÊNCIA - RPPS</b>	<b>-</b>	<b>-</b>	<b>400.000,00</b>	<b>400.000,00</b>	<b>440.000,00</b>	<b>484.000,00</b>
<b>V - RESERVA DE CONTINGÊNCIA</b>	<b>-</b>	<b>-</b>	<b>5.200.000,00</b>	<b>6.500.000,00</b>	<b>7.150.000,00</b>	<b>7.865.000,00</b>
<b>TOTAL</b>	<b>208.293.246,24</b>	<b>224.437.856,53</b>	<b>256.000.000,00</b>	<b>340.000.000,00</b>	<b>374.000.000,00</b>	<b>411.400.000,00</b>





# Município de Palmares

R. Visc. do Rio Branco, nº 1382 - CNPJ:10212447/0001-88

Anexo 02

Página 1

Orçamento Programa - Exercício de 2025

## RECEITAS SEGUNDO AS CATEGORIAS ECONOMICAS

Código	Especificação	F.R.	Desdobramento	SubCategoria Fonte	Categoria Econômica
1000.00.0.0	RECEITAS CORRENTES.	0.000.000			309.169.000,00
1100.00.0.0	IMPOSTOS, TAXAS E CONTRIBUIÇÕES DE MELHORIA	0.000.000		15.935.000,00	
1110.00.0.0	IMPOSTOS	0.000.000		14.640.000,00	
1112.00.0.0	IMPOSTOS SOBRE O PATRIMÔNIO	0.000.000	940.000,00		
1112.50.0.0	IMPOSTO SOBRE A PROPRIEDADE PREDIAL E TERRITORIAL URBANA	0.000.000	560.000,00		
1112.50.0.1	IPTU - PRINCIPAL	0.01.01	21.000,00		
1112.50.0.1	IPTU - PRINCIPAL	0.01.01	35.000,00		
1112.50.0.1	IPTU - PRINCIPAL	0.01.01	84.000,00		
1112.50.0.2	IPTU - MULTAS E JUROS	0.01.01	1.500,00		
1112.50.0.2	IPTU - MULTAS E JUROS	0.01.01	2.500,00		
1112.50.0.2	IPTU - MULTAS E JUROS	0.01.01	6.000,00		
1112.50.0.3	IPTU - DIVIDA ATIVA	0.01.01	60.000,00		
1112.50.0.3	IPTU - DIVIDA ATIVA	0.01.01	100.000,00		
1112.50.0.3	IPTU - DIVIDA ATIVA	0.01.01	240.000,00		
1112.50.0.4	IPTU- DIVIDA ATIVA MULTAS JUROS	0.01.01	1.500,00		
1112.50.0.4	IPTU- DIVIDA ATIVA MULTAS JUROS	0.01.01	2.500,00		
1112.50.0.4	IPTU- DIVIDA ATIVA MULTAS JUROS	0.01.01	6.000,00		
1112.53.0.0	ITBI-"INTER VIVOS"	0.000.000	380.000,00		
1112.53.0.1	ITBI-"INTER VIVOS"-PRINCIPAL	0.01.01	52.500,00		
1112.53.0.1	ITBI-"INTER VIVOS"-PRINCIPAL	0.01.01	87.500,00		
1112.53.0.1	ITBI-"INTER VIVOS"-PRINCIPAL	0.01.01	210.000,00		
1112.53.0.2	ITBI-"INTER VIVOS"-MULTAS E JUROS	0.01.01	1.500,00		
1112.53.0.2	ITBI-"INTER VIVOS"-MULTAS E JUROS	0.01.01	2.500,00		
1112.53.0.2	ITBI-"INTER VIVOS"-MULTAS E JUROS	0.01.01	6.000,00		
1112.53.0.3	ITBI-"INTER VIVOS"- DIVIDA ATIVA	0.01.01	1.500,00		
1112.53.0.3	ITBI-"INTER VIVOS"- DIVIDA ATIVA	0.01.01	2.500,00		
1112.53.0.3	ITBI-"INTER VIVOS"- DIVIDA ATIVA	0.01.01	6.000,00		
1112.53.0.4	ITBI-"INTER VIVOS"-DIVIDA ATIVA MULTAS JUROS	0.01.01	1.500,00		
1112.53.0.4	ITBI-"INTER VIVOS"-DIVIDA ATIVA MULTAS JUROS	0.01.01	2.500,00		
1112.53.0.4	ITBI-"INTER VIVOS"-DIVIDA ATIVA MULTAS JUROS	0.01.01	6.000,00		
1113.00.0.0	IMPOSTOS SOBRE A RENDA E PROVENTOS DE QUALQUER NATUREZA	0.000.000	5.270.000,00		
1113.03.0.0	IMPOSTO SOBRE A RENDA - RETIDO NA FONTE	0.000.000	5.270.000,00		
1113.03.1.0	IMPOSTO SOBRE A RENDA - RETIDO NA FONTE - TRABALHO	0.000.000	5.010.000,00		
1113.03.1.1	IRRF-TRABALHO-PRINCIPAL	0.01.01	750.000,00		
1113.03.1.1	IRRF-TRABALHO-PRINCIPAL	0.01.01	1.250.000,00		
1113.03.1.1	IRRF-TRABALHO-PRINCIPAL	0.01.01	3.000.000,00		
1113.03.1.2	IRRF-TRABALHO-MULTAS E JUROS	0.01.01	1.500,00		
1113.03.1.2	IRRF-TRABALHO-MULTAS E JUROS	0.01.01	2.500,00		
1113.03.1.2	IRRF-TRABALHO-MULTAS E JUROS	0.01.01	6.000,00		
1113.03.4.0	IRRF- OUTROS RENDIMENTOS	0.000.000	260.000,00		
1113.03.4.1	IRRF- OUTROS RENDIMENTOS-PRINCIPAL	0.01.01	37.500,00		
1113.03.4.1	IRRF- OUTROS RENDIMENTOS-PRINCIPAL	0.01.01	62.500,00		
1113.03.4.1	IRRF- OUTROS RENDIMENTOS-PRINCIPAL	0.01.01	150.000,00		
1113.03.4.2	IRRF- OUTROS RENDIMENTOS-MULTAS E JUROS	0.01.01	4.000,00		
1113.03.4.2	IRRF- OUTROS RENDIMENTOS-MULTAS E JUROS	0.01.01	6.000,00		
1114.00.0.0	IMPOSTO PRODUÇÃO CIRCULAÇÃO MERCADORIAS SERVIÇOS	0.000.000	8.430.000,00		
1114.51.0.0	IMPOSTOS SOBRE SERVIÇOS	0.000.000	8.430.000,00		
1114.51.1.0	IMPOSTO SOBRE SERVIÇOS DE QUALQUER NATUREZA - ISSQN	0.000.000	8.430.000,00		
1114.51.1.1	ISSQN - PRINCIPAL	0.01.00	2.400.000,00		
1114.51.1.1	ISSQN - PRINCIPAL	0.01.01	1.500.000,00		
1114.51.1.1	ISSQN - PRINCIPAL	0.01.01	4.500.000,00		
1114.51.1.2	ISSQN -MULTAS E JUROS	0.01.01	1.500,00		
1114.51.1.2	ISSQN -MULTAS E JUROS	0.01.01	2.500,00		
1114.51.1.2	ISSQN -MULTAS E JUROS	0.01.01	6.000,00		
1114.51.1.3	ISSQN - DIVIDA ATIVA	0.01.01	1.500,00		
1114.51.1.3	ISSQN - DIVIDA ATIVA	0.01.01	2.500,00		
1114.51.1.3	ISSQN - DIVIDA ATIVA	0.01.01	6.000,00		
1114.51.1.4	ISSQN -DIVIDA ATIVA MULTAS JUROS	0.01.01	1.500,00		
1114.51.1.4	ISSQN -DIVIDA ATIVA MULTAS JUROS	0.01.01	2.500,00		
1114.51.1.4	ISSQN -DIVIDA ATIVA MULTAS JUROS	0.01.01	6.000,00		
1120.00.0.0	TAXAS	0.000.000		1.295.000,00	
1121.00.0.0	TAXAS PELO EXERCÍCIO DO PODER DE POLÍCIA	0.000.000	1.047.000,00		
1121.01.0.0	TAXAS DE INSPEÇÃO, CONTROLE E FISCALIZAÇÃO	0.000.000	930.000,00		
1121.01.0.1	TAXAS DE INSPEÇÃO, CONTROLE E FISCALIZAÇÃO - PRINCIPAL	0.01.01	930.000,00		
1121.04.0.0	TAXA DE CONTROLE E FISCALIZAÇÃO AMBIENTAL	0.000.000	27.000,00		



# Município de Palmares

R. Visc. do Rio Branco, nº 1382 - CNPJ:10212447/0001-88

Anexo 02

Página 2

Orçamento Programa - Exercício de 2025

## RECEITAS SEGUNDO AS CATEGORIAS ECONOMICAS

Código	Especificação	F.R.	Desdobramento	SubCategoria Fonte	Categoria Econômica
1121.04.0.1	TAXA DE CONTROLE E FISCALIZAÇÃO AMBIENTAL - PRINCIPAL	0.01.01	25.000,00		
1121.04.0.2	TAXA DE CONTROLE E FISCALIZAÇÃO AMBIENTAL - MULTAS JUROS	0.01.01	2.000,00		
1121.50.0.0	TAXA DE FISCALIZAÇÃO DE VIGILÂNCIA SANITÁRIA	0.000.000	90.000,00		
1121.50.0.1	TAXA DE FISCALIZAÇÃO DE VIGILÂNCIA SANITÁRIA - PRINCIPAL	0.01.01	80.000,00		
1121.50.0.2	TAXA DE FISCALIZAÇÃO DE VIGILÂNCIA SANITÁRIA - MULTAS JUROS	0.01.01	10.000,00		
1122.00.0.0	TAXAS PELA PRESTAÇÃO DE SERVIÇOS	0.000.000	248.000,00		
1122.01.0.0	TAXAS PELA PRESTAÇÃO DE SERVIÇOS EM GERAL	0.000.000	248.000,00		
1122.01.0.1	TAXAS PELA PRESTAÇÃO DE SERVIÇOS EM GERAL - PRINCIPAL	0.01.01	25.000,00		
1122.01.0.1	TAXAS PELA PRESTAÇÃO DE SERVIÇOS EM GERAL - PRINCIPAL	0.01.01	215.000,00		
1122.01.0.2	TAXAS PELA PRESTAÇÃO DE SERVIÇOS EM GERAL - MULTAS E JUROS	0.01.01	2.000,00		
1122.01.0.3	TAXAS PELA PRESTAÇÃO DE SERVIÇOS EM GERAL - DÍVIDA ATIVA	0.01.01	6.000,00		
1200.00.0.0	CONTRIBUIÇÕES	0.000.000		14.893.000,00	
1210.00.0.0	CONTRIBUIÇÕES SOCIAIS	0.000.000		10.393.000,00	
1215.00.0.0	CONTRIBUIÇÕES PARA RPPS	0.000.000	10.393.000,00		
1215.01.0.0	CONTRIBUIÇÃO DO SERVIDOR CIVIL	0.000.000	10.393.000,00		
1215.01.1.0	CONTRIB.SERVIDOR CIVIL ATIVO	0.000.000	10.293.000,00		
1215.01.1.1	CONTRIB.SERVIDOR CIVIL ATIVO-PRINCIPAL	13.53.99	20.000,00		
1215.01.1.1	CONTRIB.SERVIDOR CIVIL ATIVO-PRINCIPAL	13.53.99	10.258.000,00		
1215.01.1.2	CONTRIB.SERVIDOR CIVIL ATIVO-MULTAS JUROS	13.53.99	5.000,00		
1215.01.1.2	CONTRIB.SERVIDOR CIVIL ATIVO-MULTAS JUROS	13.53.99	10.000,00		
1215.01.2.0	CONTRIBUIÇÃO DO SERVIDOR CIVIL INATIVO	0.000.000	80.000,00		
1215.01.2.1	CONTRIB.SERVIDOR CIVIL INATIVO-PRINCIPAL	13.53.99	80.000,00		
1215.01.3.0	CONTRIBUIÇÃO DO SERVIDOR CIVIL - PENSIONISTAS	0.000.000	20.000,00		
1215.01.3.1	CONTRIB.SERVIDOR CIVIL-PENSIONISTAS-PRINCIPAL	13.53.99	20.000,00		
1240.00.0.0	CONTRIBUIÇÃO PARA O CUSTEIO DO SERVIÇO DE ILUMINAÇÃO PÚBLICA	0.000.000		4.500.000,00	
1241.00.0.0	CONTRIBUIÇÃO PARA O CUSTEIO DO SERVIÇO DE ILUMINAÇÃO PÚBLICA	0.000.000	4.500.000,00		
1241.50.0.0	CONTRIBUIÇÃO PARA O CUSTEIO DO SERVIÇO DE ILUMINAÇÃO PÚBLICA	0.000.000	4.500.000,00		
1241.50.0.1	CONTRIB.SERV.ILUMINAÇÃO PÚBLICA-PRINCIPAL	0.01.01	4.500.000,00		
1300.00.0.0	RECEITA PATRIMONIAL	0.000.000		3.579.000,00	
1310.00.0.0	EXPLORAÇÃO DO PATRIMÔNIO IMOBILIÁRIO DO ESTADO	0.000.000		105.000,00	
1311.00.0.0	EXPLORAÇÃO DO PATRIMÔNIO IMOBILIÁRIO DO ESTADO	0.000.000	105.000,00		
1311.01.0.0	ALUGUÉIS, ARRENDAMENTOS, FOROS, LAUDÊMIOS, TARIFAS DE OCUPAÇ	0.000.000	55.000,00		
1311.01.1.0	ALUGUÉIS E ARRENDAMENTOS	0.000.000	55.000,00		
1311.01.1.1	ALUGUÉIS E ARRENDAMENTOS - PRINCIPAL	0.01.01	40.000,00		
1311.01.1.1	ALUGUÉIS E ARRENDAMENTOS - PRINCIPAL	0.01.34	15.000,00		
1311.99.0.0	OUTRAS RECEITAS IMOBILIÁRIAS	0.000.000	50.000,00		
1311.99.0.1	OUTRAS RECEITAS IMOBILIÁRIAS - PRINCIPAL	0.01.01	50.000,00		
1320.00.0.0	VALORES MOBILIÁRIOS	0.000.000		3.174.000,00	
1321.00.0.0	JUROS E CORREÇÕES MONETÁRIAS	0.000.000	3.124.000,00		
1321.01.0.0	REMUNERAÇÃO DE DEPÓSITOS BANCÁRIOS	0.000.000	3.104.000,00		
1321.01.0.1	REMUNERAÇÃO DE DEPÓSITOS BANCÁRIOS - PRINCIPAL	0.01.01	1.175.000,00		
1321.01.0.1	REMUNERAÇÃO DE DEPÓSITOS BANCÁRIOS - PRINCIPAL	0.01.01	5.000,00		
1321.01.0.1	REMUNERAÇÃO DE DEPÓSITOS BANCÁRIOS - PRINCIPAL	0.01.02	50.000,00		
1321.01.0.1	REMUNERAÇÃO DE DEPÓSITOS BANCÁRIOS - PRINCIPAL	0.01.03	200.000,00		
1321.01.0.1	REMUNERAÇÃO DE DEPÓSITOS BANCÁRIOS - PRINCIPAL	0.01.09	55.000,00		
1321.01.0.1	REMUNERAÇÃO DE DEPÓSITOS BANCÁRIOS - PRINCIPAL	0.01.18	400.000,00		
1321.01.0.1	REMUNERAÇÃO DE DEPÓSITOS BANCÁRIOS - PRINCIPAL	0.01.33	20.000,00		
1321.01.0.1	REMUNERAÇÃO DE DEPÓSITOS BANCÁRIOS - PRINCIPAL	0.01.34	17.000,00		
1321.01.0.1	REMUNERAÇÃO DE DEPÓSITOS BANCÁRIOS - PRINCIPAL	0.05.01	110.000,00		
1321.01.0.1	REMUNERAÇÃO DE DEPÓSITOS BANCÁRIOS - PRINCIPAL	0.05.05	500.000,00		
1321.01.0.1	REMUNERAÇÃO DE DEPÓSITOS BANCÁRIOS - PRINCIPAL	0.05.10	20.000,00		
1321.01.0.1	REMUNERAÇÃO DE DEPÓSITOS BANCÁRIOS - PRINCIPAL	0.05.14	50.000,00		
1321.01.0.1	REMUNERAÇÃO DE DEPÓSITOS BANCÁRIOS - PRINCIPAL	32.05.15	1.000,00		
1321.01.0.1	REMUNERAÇÃO DE DEPÓSITOS BANCÁRIOS - PRINCIPAL	38.05.65	500.000,00		
1321.01.0.1	REMUNERAÇÃO DE DEPÓSITOS BANCÁRIOS - PRINCIPAL	62.02.15	1.000,00		



# Município de Palmares

R. Visc. do Rio Branco, nº 1382 - CNPJ:10212447/0001-88

Anexo 02

Página 3

Orçamento Programa - Exercício de 2025

## RECEITAS SEGUNDO AS CATEGORIAS ECONOMICAS

Código	Especificação	F.R.	Desdobramento	SubCategoria Fonte	Categoria Econômica
1321.04.0.0	PRINCIPAL				
	REMUNERAÇÃO RECURSOS RPPS	0.000.000	20.000,00		
1321.04.0.1	REMUNERAÇÃO RECURSOS RPPS-PRINCIPAL	13.53.99	20.000,00		
1329.00.0.0	OUTROS VALORES MOBILIÁRIOS	0.000.000	50.000,00		
1329.99.0.0	OUTROS VALORES MOBILIÁRIOS	0.000.000	50.000,00		
1329.99.0.1	OUTROS VALORES MOBILIÁRIOS - PRINCIPAL	0.01.01	50.000,00		
1390.00.0.0	DEMAIS RECEITAS PATRIMONIAIS	0.000.000		300.000,00	
1399.00.0.0	OUTRAS RECEITAS PATRIMONIAIS	0.000.000	300.000,00		
1399.99.0.0	OUTRAS RECEITAS PATRIMONIAIS	0.000.000	300.000,00		
1399.99.0.1	OUTRAS RECEITAS PATRIMONIAIS - PRINCIPAL	0.01.01	300.000,00		
1600.00.0.0	RECEITA DE SERVIÇOS	0.000.000		11.481.000,00	
1610.00.0.0	SERVIÇOS ADMINISTRATIVOS E COMERCIAIS GERAIS	0.000.000		11.481.000,00	
1611.00.0.0	SERVIÇOS ADMINISTRATIVOS E COMERCIAIS GERAIS	0.000.000	11.481.000,00		
1611.01.0.0	SERV.ADM.COM.GERAIS PREST.ENTIDADE ÓRGÃOS PÚBLICOS GERAL	0.000.000	11.101.000,00		
1611.01.0.1	SERV.ADM.COM.GER.PREST.ENTID.ORG.PÚBL.-PRINCIPAL	0.01.01	55.000,00		
1611.01.0.1	SERV.ADM.COM.GER.PREST.ENTID.ORG.PÚBL.-PRINCIPAL	0.01.33	410.000,00		
1611.01.0.1	SERV.ADM.COM.GER.PREST.ENTID.ORG.PÚBL.-PRINCIPAL	0.01.33	8.500.000,00		
1611.01.0.1	SERV.ADM.COM.GER.PREST.ENTID.ORG.PÚBL.-PRINCIPAL	0.01.34	2.136.000,00		
1611.02.0.0	INSCRIÇÃO EM CONCURSOS E PROCESSOS SELETIVOS	0.000.000	380.000,00		
1611.02.0.1	INSC.CONC.PROC.SELETIVOS-PRINCIPAL	0.01.01			
1611.02.0.1	INSC.CONC.PROC.SELETIVOS-PRINCIPAL	0.01.01	150.000,00		
1611.02.0.1	INSC.CONC.PROC.SELETIVOS-PRINCIPAL	0.01.34	230.000,00		
1700.00.0.0	TRANSFERÊNCIAS CORRENTES	0.000.000		256.760.000,00	
1710.00.0.0	TRANSFERÊNCIAS DA UNIÃO E DE SUAS ENTIDADES	0.000.000		169.960.000,00	
1711.00.0.0	TRANSFERÊNCIAS DECORRENTES DE PARTICIPAÇÃO NA RECEITA DA UNI	0.000.000	80.910.000,00		
1711.51.0.0	COTA-PARTE DO FUNDO DE PARTICIPAÇÃO DOS MUNICÍPIOS - FPM	0.000.000	80.900.000,00		
1711.51.1.0	COTA-PARTE DO FUNDO DE PARTICIPAÇÃO DOS MUNICÍPIOS - COTA ME	0.000.000	75.000.000,00		
1711.51.1.1	COTA-PARTE DO FPM- COTA MENSAL - PRINCIPAL	0.01.01	11.250.000,00		
1711.51.1.1	COTA-PARTE DO FPM- COTA MENSAL - PRINCIPAL	0.01.01	18.750.000,00		
1711.51.1.1	COTA-PARTE DO FPM- COTA MENSAL - PRINCIPAL	0.01.01	45.000.000,00		
1711.51.2.0	COTA-PARTE DO FUNDO DE PARTICIPAÇÃO DOS MUNICÍPIOS - COTAS E	0.000.000	5.900.000,00		
1711.51.2.1	COTA-PARTE DO FPM- COTAS EXTRAORDINARIAS - PRINCIPAL	0.01.01	5.900.000,00		
1711.52.0.0	COTA-PARTE DO IMPOSTO SOBRE A PROPRIEDADE TERRITORIAL RURAL	0.000.000	10.000,00		
1711.52.0.1	COTA-PARTE DO IMP. PROPRIED.TERRIT.RURAL - PRINCIPAL	0.01.01	2.500,00		
1711.52.0.1	COTA-PARTE DO IMP. PROPRIED.TERRIT.RURAL - PRINCIPAL	0.01.01	1.500,00		
1711.52.0.1	COTA-PARTE DO IMP. PROPRIED.TERRIT.RURAL - PRINCIPAL	0.01.01	6.000,00		
1712.00.0.0	TRANSF.COMPENS.FINANC.EXPL.RECURSOS NATURAIS	0.000.000	1.310.000,00		
1712.51.0.0	COTA-PARTE COMPENS.FINANC.EXPL.RECURSOS MINERAIS CFEM	0.000.000	10.000,00		
1712.51.0.1	CFEM - PRINCIPAL	0.01.01	10.000,00		
1712.52.0.0	COTA-PARTE COMPENSAÇÃO FINANCEIRA PRODUÇÃO PETRÓLEO	0.000.000	1.300.000,00		
1712.52.4.0	COTA-PARTE DO FUNDO ESPECIAL DO PETRÓLEO - FEP	0.000.000	1.300.000,00		
1712.52.4.1	COTA - PARTE FEP- PRINCIPAL	0.01.01	1.300.000,00		
1713.00.0.0	TRANSFERÊNCIAS RECURSOS SISTEMA ÚNICO SAÚDE - SUS	0.000.000	55.970.000,00		
1713.50.0.0	TRANSF.SUS-FUNDO A FUNDO - BLOCO DE MANUTENÇÃO	0.000.000	55.970.000,00		
1713.50.1.0	TRANSF.SUS-FUNDO A FUNDO - BLOCO DE MANUTENÇÃO	0.000.000	28.815.000,00		
1713.50.1.1	TRANS.SUS-BLOCO MANUT.ATEN.PRIMÁRIA-PRINCIPAL	38.05.65	5.000.000,00		
1713.50.1.1	TRANS.SUS-BLOCO MANUT.ATEN.PRIMÁRIA-PRINCIPAL	38.05.65	5.200.000,00		
1713.50.1.1	TRANS.SUS-BLOCO MANUT.ATEN.PRIMÁRIA-PRINCIPAL	38.05.65	18.615.000,00		
1713.50.2.0	TRANSF.SUS- BLOCO MANUTENÇÃO-ATENÇÃO ESPECIALIZADA	0.000.000	22.000.000,00		
1713.50.2.1	TRANS.SUS-BLOCO MANUT.ATEN.ESPEC.-PRINCIPAL	38.05.65	3.000.000,00		
1713.50.2.1	TRANS.SUS-BLOCO MANUT.ATEN.ESPEC.-PRINCIPAL	38.05.65	19.000.000,00		
1713.50.3.0	TRANSF.SUS- BLOCO MANUTENÇÃO-VIGILÂNCIA EM SAÚDE	0.000.000	1.750.000,00		
1713.50.3.1	TRANS.SUS-BLOCO MANUT-VIGILÂNCIA SAÚDE-PRINCIPAL	38.05.65	1.750.000,00		
1713.50.4.0	TRANSF.SUS- BLOCO MANUTENÇÃO-ASSISTÊNCIA FARMACÉUTICA	0.000.000	630.000,00		
1713.50.4.1	TRANS.SUS- BLOCO MANUT.-ASSIST.FARMAC.-PRINCIPAL	38.05.65	630.000,00		
1713.50.5.0	TRANSF.SUS- BLOCO MANUTENÇÃO- GESTÃO DO SUS	0.000.000	1.975.000,00		
1713.50.5.1	TRANS.SUS- BLOCO MANUT.-GESTÃO SUS-PRINCIPAL	38.05.65	475.000,00		



## Município de Palmares

R. Visc. do Rio Branco, nº 1382 - CNPJ:10212447/0001-88

Anexo 02

Página 4

Orçamento Programa - Exercício de 2025

### RECEITAS SEGUNDO AS CATEGORIAS ECONOMICAS

Código	Especificação	F.R.	Desdobramento	SubCategoria Fonte	Categoria Econômica
1713.50.5.1	TRANS.SUS- BLOCO MANUT.-GESTÃO SUS-PRINCIPAL	38.05.65	1.500.000,00		
1713.50.9.0	TRANSF.SUS- BLOCO MANUTENÇÃO- OUTROS PROGRAMAS	0.000.000	800.000,00		
1713.50.9.1	TRANS.SUS-BLOCO MANUT.-OUTROS Progr.-PRINCIPAL	38.05.65	800.000,00		
1714.00.0.0	TRANSF.RECURSOS FUNDO NAC.DESENVOLVIMENTO EDUCAÇÃO-FNDE	0.000.000	6.890.000,00		
1714.50.0.0	TRANSFERÊNCIAS DO SALÁRIO-EDUCAÇÃO	0.000.000	4.080.000,00		
1714.50.0.1	TRANSF.SALÁRIO-EDUCAÇÃO- PRINCIPAL	0.05.10	4.080.000,00		
1714.51.0.0	TRANSFERÊNCIAS FNDE- Progr.DINH.DIRETO NA ESCOLA - PDDE	0.000.000	10.000,00		
1714.51.0.1	TRANSF.FNDE-PROGR.DINH.DIRETO ESCOLA-PDDE-PRINCIPAL	0.05.11	10.000,00		
1714.52.0.0	TRANSF.PROGRAMA NACIONAL ALIMENTAÇÃO ESCOLA- PNAE	0.000.000	1.170.000,00		
1714.52.0.1	TRANSF.PROGR.NAC. ALIMEN.ESCOLA-PNAE-PRINCIPAL	0.05.12	1.170.000,00		
1714.53.0.0	TRANSF.PROG.NACIONAL APOIOTRANSPORTE DO ESCOLAR - PNATE	0.000.000	530.000,00		
1714.53.0.1	TRANSF.PROG.NAC.TRANSP.ESCOLAR-PNATE-PRINCIPAL	0.05.13	530.000,00		
1714.99.0.0	OUTRAS TRANSF.DIRETAS FUNDO NACIONAL DESENV.EDUCAÇÃO-FNDE	0.000.000	1.100.000,00		
1714.99.0.1	OUTRAS TRANSF. FNDE- PRINCIPAL	0.05.14	100.000,00		
1714.99.0.1	OUTRAS TRANSF. FNDE- PRINCIPAL	0.05.14	1.000.000,00		
1715.00.0.0	TRANSFERÊNCIAS COMPLEMENTAÇÃO DA UNIÃO FUNDEB	0.000.000	19.000.000,00		
1715.50.0.0	TRANSFERÊNCIAS COMPLEMENTAÇÃO UNIÃO FUNDEB-VAAT	0.000.000	10.000.000,00		
1715.50.0.1	TRANSF.COMP.UNIÃO FUNDEB-VAAT-PRINCIPAL	0.05.04	10.000.000,00		
1715.51.0.0	TRANSFERÊNCIAS COMPLEMENTAÇÃO UNIÃO FUNDEB-VAAF	0.000.000	7.000.000,00		
1715.51.0.1	TRANSF.COMP.UNIÃO FUNDEB-VAAF-PRINCIPAL	0.05.04	7.000.000,00		
1715.52.0.0	TRANSFERÊNCIAS COMPLEMENTAÇÃO UNIÃO FUNDEB-VAAR	0.000.000	2.000.000,00		
1715.52.0.1	TRANSF.COMP.UNIÃO FUNDEB-VAAR-PRINCIPAL	0.05.04	2.000.000,00		
1716.00.0.0	TRANSF.RECURSOS FUNDO NACIONAL ASSISTÊNCIA SOCIAL-FNAS	0.000.000	3.180.000,00		
1716.50.0.0	TRANSF.RECURSOS FUNDO NACIONAL ASSISTÊNCIA SOCIAL-FNAS	0.000.000	3.180.000,00		
1716.50.0.1	TRANSF.RECUR.-FNAS-PRINCIPAL	35.660.09	1.400.000,00		
1716.50.0.1	TRANSF.RECUR.-FNAS-PRINCIPAL	35.660.09	1.680.000,00		
1716.50.0.1	TRANSF.RECUR.-FNAS-PRINCIPAL	35.660.09	100.000,00		
1717.00.0.0	TRANSFERÊNCIAS DE CONVÊNIO DA UNIÃO E DE SUAS ENTIDADES	0.000.000	250.000,00		
1717.50.0.0	TRANSF.CONVÊNIO UNIÃO SISTEMA ÚNICO SAÚDE-SUS	0.000.000	30.000,00		
1717.50.0.1	TRANSF.CONV.UNIÃO-SUS-PRINCIPAL	0.05.16	30.000,00		
1717.51.0.0	TRANSF.CONVÊNIO UNIÃO PROGRAMAS DE EDUCAÇÃO	0.000.000	70.000,00		
1717.51.0.1	TRANSF.CONV.UNIÃO- Progr.EDUC.-PRINCIPAL	0.05.15	70.000,00		
1717.52.0.0	TRANSF.CONVÊNIO UNIÃO PROGRAMAS ASSISTENCIA SOCIAL	0.000.000	50.000,00		
1717.52.0.1	TRANSF.CONV.UNIÃO Progr.ASSIST.SOCIAL-PRINCIPAL	35.660.17	50.000,00		
1717.99.0.0	OUTRAS TRANSF.CONVÊNIO UNIÃO ENTIDADES	0.000.000	100.000,00		
1717.99.0.1	OUTRAS TRANSF.CONV.UNIÃO ENTIDADES-PRINCIPAL	0.01.18	100.000,00		
1719.00.0.0	OUTRAS TRANSFERÊNCIAS RECURSOS UNIÃO E DE SUAS ENTIDADES	0.000.000	2.450.000,00		
1719.99.0.0	OUTRAS TRANSF.RECURSOS UNIÃO ENTIDADES	0.000.000	2.450.000,00		
1719.99.0.1	OUTRAS TRANSF.RECUR.UNIÃO ENTID.-PRINCIPAL	0.01.00	100.000,00		
1719.99.0.1	OUTRAS TRANSF.RECUR.UNIÃO ENTID.-PRINCIPAL	0.05.0	500.000,00		
1719.99.0.1	OUTRAS TRANSF.RECUR.UNIÃO ENTID.-PRINCIPAL	0.05.01	100.000,00		
1719.99.0.1	OUTRAS TRANSF.RECUR.UNIÃO ENTID.-PRINCIPAL	0.717.07	500.000,00		
1719.99.0.1	OUTRAS TRANSF.RECUR.UNIÃO ENTID.-PRINCIPAL	96.715.08	550.000,00		
1719.99.0.1	OUTRAS TRANSF.RECUR.UNIÃO ENTID.-PRINCIPAL	96.716.08	200.000,00		
1720.00.0.0	TRANSFERÊNCIAS ESTADOS DISTRITO FEDERAL E DE SUAS ENTIDADES	0.000.000		35.220.000,00	
1721.00.0.0	PARTICIPAÇÃO NA RECEITA DOS ESTADOS E DISTRITO FEDERAL	0.000.000	27.650.000,00		
1721.50.0.0	COTA-PARTE DO ICMS	0.000.000	20.000.000,00		
1721.50.0.1	COTA-PARTE DO ICMS - PRINCIPAL	0.01.01	3.000.000,00		
1721.50.0.1	COTA-PARTE DO ICMS - PRINCIPAL	0.01.01	5.000.000,00		
1721.50.0.1	COTA-PARTE DO ICMS - PRINCIPAL	0.01.01	12.000.000,00		
1721.51.0.0	COTA-PARTE DO IPVA	0.000.000	7.500.000,00		
1721.51.0.1	COTA-PARTE DO IPVA - PRINCIPAL	0.01.01	1.125.000,00		
1721.51.0.1	COTA-PARTE DO IPVA - PRINCIPAL	0.01.01	1.875.000,00		
1721.51.0.1	COTA-PARTE DO IPVA - PRINCIPAL	0.01.01	4.500.000,00		
1721.52.0.0	COTA-PARTE DO IPI - MUNICÍPIOS	0.000.000	70.000,00		
1721.52.0.1	COTA-PARTE DO IPI - MUNICÍPIOS - PRINCIPAL	0.01.01	10.500,00		
1721.52.0.1	COTA-PARTE DO IPI - MUNICÍPIOS - PRINCIPAL	0.01.01	17.500,00		



# Município de Palmares

R. Visc. do Rio Branco, nº 1382 - CNPJ:10212447/0001-88

Anexo 02

Página 5

Orçamento Programa - Exercício de 2025

## RECEITAS SEGUNDO AS CATEGORIAS ECONOMICAS

Código	Especificação	F.R.	Desdobramento	SubCategoria Fonte	Categoria Econômica
1721.52.0.1	COTA-PARTE DO IPI – MUNICÍPIOS – PRINCIPAL	0.01.01	42.000,00		
1721.53.0.0	COTA-PARTE CONTRIBUIÇÃO INTERVENÇÃO DOMÍNIO ECONÔMICO	0.000.000	80.000,00		
1721.53.0.1	COTA-PARTE-CIDE-PRINCIPAL	0.01.01	80.000,00		
1724.00.0.0	TRANSF.CONVÊNIO ESTADOS E DF ENTIDADES	0.000.000	775.000,00		
1724.51.0.0	TRANSF. CONVÊNIO ESTADOS PROGRAMA EDUCAÇÃO	0.000.000	125.000,00		
1724.51.0.1	TRANSF.CONV.ESTADOS PROGR.EDUCAÇÃO-PRINCIPAL	0.01.34	115.000,00		
1724.51.0.1	TRANSF.CONV.ESTADOS PROGR.EDUCAÇÃO-PRINCIPAL	0.02.15	10.000,00		
1724.99.0.0	OUTRAS TRANSF.CONV.ESTADOS E DF E ENTIDADES	0.000.000	650.000,00		
1724.99.0.1	OUTRAS TRANSF.CONV.EST.E DF E ENTID.-PRINCIPAL	0.02.17	250.000,00		
1724.99.0.1	OUTRAS TRANSF.CONV.EST.E DF E ENTID.-PRINCIPAL	0.02.18	400.000,00		
1729.00.0.0	OUTRAS TRANSFERÊNCIAS DOS ESTADOS E DISTRITO FEDERAL	0.000.000	6.795.000,00		
1729.51.0.0	TRANSFERÊNCIAS DE ESTADOS DESTINADAS À ASSISTÊNCIA SOCIAL	0.000.000	60.000,00		
1729.51.0.1	TRANSF.ESTADOS ASSIST.SOCIAL-PRINCIPAL	0.02.32	60.000,00		
1729.52.0.0	TRANSF.RECURSOS PROGRAMAS DE EDUCAÇÃO	0.000.000	4.510.000,00		
1729.52.0.1	TRANSF.RECURSOS PROGR.EDUCAÇÃO-PRINCIPAL	0.02.15	4.510.000,00		
1729.99.0.0	OUTRAS TRANSFERÊNCIAS DOS ESTADOS E DF	0.000.000	2.225.000,00		
1729.99.0.1	OUTRAS TRANSF. ESTADOS E DF-PRINCIPAL	0.01.00	10.000,00		
1729.99.0.1	OUTRAS TRANSF. ESTADOS E DF-PRINCIPAL	0.01.34	15.000,00		
1729.99.0.1	OUTRAS TRANSF. ESTADOS E DF-PRINCIPAL	0.02.18	500.000,00		
1729.99.0.1	OUTRAS TRANSF. ESTADOS E DF-PRINCIPAL	0.02.32	450.000,00		
1729.99.0.1	OUTRAS TRANSF. ESTADOS E DF-PRINCIPAL	38.02.65	1.250.000,00		
1730.00.0.0	TRANSFERÊNCIAS DOS MUNICÍPIOS E DE SUAS ENTIDADES	0.000.000		80.000,00	
1739.00.0.0	OUTRAS TRANSFERÊNCIAS DOS MUNICÍPIOS	0.000.000	80.000,00		
1739.50.0.0	TRANSFERÊNCIAS DE MUNICÍPIOS A CONSÓRCIOS PÚBLICOS	0.000.000	80.000,00		
1739.50.0.1	TRANSF.MUNIC.CONSÓRCIOS PÚBLICOS-PRINCIPAL	0.01.39	80.000,00		
1750.00.0.0	TRANSFERÊNCIAS DE OUTRAS INSTITUIÇÕES PÚBLICAS	0.000.000		51.500.000,00	
1751.00.0.0	TRANSF.RECURSOS FUNDO MANUTENÇÃO DESENVOL.EDUCAÇÃO-FUNDEB	0.000.000	51.500.000,00		
1751.50.0.0	TRANSF.RECURSOS FUNDO MANUTENÇÃO DESENVOL.EDUCAÇÃO-FUNDEB	0.000.000	51.500.000,00		
1751.50.0.1	TRANSF.RECURSOS FUNDEB-PRINCIPAL	0.05.05	51.500.000,00		
1900.00.0.0	OUTRAS RECEITAS CORRENTES	0.000.000		6.521.000,00	
1910.00.0.0	MULTAS ADMINISTRATIVAS, CONTRATUAIS E JUDICIAIS	0.000.000		196.000,00	
1911.00.0.0	MULTAS ADMINISTRATIVAS, CONTRATUAIS E JUDICIAIS	0.000.000	196.000,00		
1911.01.0.0	MULTAS PREVISTAS EM LEGISLAÇÃO ESPECÍFICA	0.000.000	170.000,00		
1911.01.0.1	MULTAS PREV.LEGISLAÇÃO ESPECÍFICA-PRINCIPAL	0.01.39	170.000,00		
1911.06.0.0	MULTAS POR DANOS AMBIENTAIS	0.000.000	16.000,00		
1911.06.1.0	MULTAS ADMINISTRATIVAS POR DANOS AMBIENTAIS	0.000.000	16.000,00		
1911.06.1.1	MULTAS ADMINIST.DANOS AMBIENTAIS-PRINCIPAL	0.01.01	16.000,00		
1911.09.0.0	MULTAS E JUROS PREVISTOS EM CONTRATOS	0.000.000	10.000,00		
1911.09.0.1	MULTAS JUROS PREVISTOS CONTRATOS-PRINCIPAL	0.01.01	10.000,00		
1920.00.0.0	INDENIZAÇÕES, RESTITUIÇÕES E RESSARCIMENTOS	0.000.000		4.130.000,00	
1921.00.0.0	INDENIZAÇÕES	0.000.000	607.000,00		
1921.99.0.0	OUTRAS INDENIZAÇÕES	0.000.000	607.000,00		
1921.99.0.1	OUTRAS INDENIZAÇÕES – PRINCIPAL	0.01.00	7.000,00		
1921.99.0.1	OUTRAS INDENIZAÇÕES – PRINCIPAL	0.01.01	525.000,00		
1921.99.0.1	OUTRAS INDENIZAÇÕES – PRINCIPAL	0.01.01	5.000,00		
1921.99.0.1	OUTRAS INDENIZAÇÕES – PRINCIPAL	0.01.02	50.000,00		
1921.99.0.1	OUTRAS INDENIZAÇÕES – PRINCIPAL	0.01.03	10.000,00		
1921.99.0.1	OUTRAS INDENIZAÇÕES – PRINCIPAL	0.01.33	10.000,00		
1922.00.0.0	RESTITUIÇÕES	0.000.000	3.523.000,00		
1922.13.0.0	RESTITUIÇÃO CONTRIBUIÇÕES PREVIDÊNCIA COMPLEMENTAR	0.000.000	20.000,00		
1922.13.0.1	RESTIT.CONTRIB.PREV.COMPLEMENTAR-PRINCIPAL	13.53.99	5.000,00		
1922.13.0.1	RESTIT.CONTRIB.PREV.COMPLEMENTAR-PRINCIPAL	13.53.99	15.000,00		
1922.99.0.0	OUTRAS RESTITUIÇÕES	0.000.000	3.503.000,00		
1922.99.0.1	OUTRAS RESTITUIÇÕES – PRINCIPAL	0.01.00	8.000,00		
1922.99.0.1	OUTRAS RESTITUIÇÕES – PRINCIPAL	0.01.01	3.130.000,00		
1922.99.0.1	OUTRAS RESTITUIÇÕES – PRINCIPAL	0.01.01	5.000,00		
1922.99.0.1	OUTRAS RESTITUIÇÕES – PRINCIPAL	0.01.02	50.000,00		
1922.99.0.1	OUTRAS RESTITUIÇÕES – PRINCIPAL	0.01.03	150.000,00		
1922.99.0.1	OUTRAS RESTITUIÇÕES – PRINCIPAL	0.01.33	10.000,00		
1922.99.0.1	OUTRAS RESTITUIÇÕES – PRINCIPAL	0.01.34	80.000,00		
1922.99.0.1	OUTRAS RESTITUIÇÕES – PRINCIPAL	13.53.99	20.000,00		
1922.99.0.5	OUTRAS RESTITUIÇÕES – MULTAS	1.01.01	50.000,00		



# Município de Palmares

R. Visc. do Rio Branco, nº 1382 - CNPJ:10212447/0001-88

Anexo 02

Página 6

Orçamento Programa - Exercício de 2025

## RECEITAS SEGUNDO AS CATEGORIAS ECONOMICAS

Código	Especificação	F.R.	Desdobramento	SubCategoria Fonte	Categoria Econômica
1990.00.0.0	DEMAIS RECEITAS CORRENTES	0.000.000		2.195.000,00	
1999.00.0.0	OUTRAS RECEITAS CORRENTES	0.000.000	2.195.000,00		
1999.03.0.0	COMPENSAÇÕES FINANCEIRAS ENTRE OS REGIMES DE PREVIDÊNCIA	0.000.000	600.000,00		
1999.03.0.1	COMPEN.FINANC.ENTRE REGIMES PREVID.-PRINCIPAL	13.53.99	600.000,00		
1999.99.0.0	OUTRAS RECEITAS	0.000.000	1.595.000,00		
1999.99.1.0	OUTRAS RECEITAS ADMINISTRADAS PELA RFB	0.000.000	1.565.000,00		
1999.99.1.1	OUTRAS RECEITAS ADMIN.RFB-PRINCIPAL	0.01.00	500.000,00		
1999.99.1.1	OUTRAS RECEITAS ADMIN.RFB-PRINCIPAL	0.01.01	570.000,00		
1999.99.1.1	OUTRAS RECEITAS ADMIN.RFB-PRINCIPAL	0.01.01	40.000,00		
1999.99.1.1	OUTRAS RECEITAS ADMIN.RFB-PRINCIPAL	0.01.33	180.000,00		
1999.99.1.1	OUTRAS RECEITAS ADMIN.RFB-PRINCIPAL	13.53.99	5.000,00		
1999.99.1.2	OUTRAS RECEITAS ADMIN.RFB-MULTAS JUROS	0.01.33	270.000,00		
1999.99.2.0	OUTRAS REC.NÃO ARREC.NÃO PROJETADAS RFB-PRIMÁRIAS	0.000.000	30.000,00		
1999.99.2.1	OUTRAS REC.NÃO ARREC.NÃO PROJ.RFB-PRIMÁRIAS-PRINCIPAL	0.01.34	20.000,00		
1999.99.2.1	OUTRAS REC.NÃO ARREC.NÃO PROJ.RFB-PRIMÁRIAS-PRINCIPAL	13.53.99	10.000,00		
2000.00.0.0	RECEITAS DE CAPITAL	0.000.000			38.180.000,00
2100.00.0.0	OPERAÇÕES DE CRÉDITO	0.000.000		5.040.000,00	
2110.00.0.0	OPERAÇÕES DE CRÉDITO - MERCADO INTERNO	0.000.000		5.040.000,00	
2119.00.0.0	OUTRAS OPERAÇÕES DE CRÉDITO - MERCADO INTERNO	0.000.000	5.040.000,00		
2119.99.0.0	OUTRAS OPERAÇÕES DE CRÉDITO - MERCADO INTERNO	0.000.000	5.040.000,00		
2119.99.0.1	OUTRAS OP.CRÉDITO-MERCADO INTERNO-PRINCIPAL	0.07.00	5.040.000,00		
2200.00.0.0	ALIENAÇÃO DE BENS	0.000.000		1.400.000,00	
2210.00.0.0	ALIENAÇÃO DE BENS MÓVEIS	0.000.000		1.200.000,00	
2213.00.0.0	ALIENAÇÃO DE BENS MÓVEIS E SEMOVENTES	0.000.000	1.200.000,00		
2213.01.0.0	ALIENAÇÃO DE BENS MÓVEIS E SEMOVENTES	0.000.000	1.200.000,00		
2213.01.0.1	ALIEN.BENS MÓVEIS E SEMOVENTES-PRINCIPAL	0.01.23	1.200.000,00		
2220.00.0.0	ALIENAÇÃO DE BENS IMÓVEIS	0.000.000		200.000,00	
2221.00.0.0	ALIENAÇÃO DE BENS IMÓVEIS	0.000.000	200.000,00		
2221.01.0.0	ALIENAÇÃO DE BENS IMÓVEIS	0.000.000	200.000,00		
2221.01.0.1	ALIENAÇÃO DE BENS IMÓVEIS - PRINCIPAL	0.01.23	200.000,00		
2400.00.0.0	TRANSFERÊNCIAS DE CAPITAL	0.000.000		31.740.000,00	
2410.00.0.0	TRANSFERÊNCIAS DA UNIÃO E DE SUAS ENTIDADES	0.000.000		25.810.000,00	
2411.00.0.0	TRANSFERÊNCIAS DE RECURSOS DO SISTEMA ÚNICO DE SAÚDE - SUS	0.000.000	3.090.000,00		
2411.51.0.0	TRANSF.RECURSOS-SUS-FUNDO A FUNDO - BLOCO DE ESTRUTURAÇÃO	0.000.000	2.940.000,00		
2411.51.1.0	TRANSF.-SUS-BLOCO ESTRUTURAÇÃO-ATENÇÃO PRIMÁRIA	0.000.000	1.800.000,00		
2411.51.1.1	TRANSF.-SUS-BLOCO ESTRUT.-ATEN.PRIMÁRIA-PRINCIPAL	38.05.66	1.800.000,00		
2411.51.2.0	TRANSF.-SUS-BLOCO ESTRUTURAÇÃO-ATENÇÃO ESPECIALIZADA	0.000.000	1.140.000,00		
2411.51.2.1	TRANSF.-SUS-BLOCO ESTRUT.-ATEN.ESPEC.-PRINCIPAL	38.05.66	1.140.000,00		
2411.99.0.0	OUTRAS TRANSFERÊNCIAS RECURSOS DO -SUS	0.000.000	150.000,00		
2411.99.0.1	OUTRAS TRANSF.RECURSOS -SUS-PRINCIPAL	38.05.66	150.000,00		
2412.00.0.0	TRANSF.RECUR FUNDO NACIONAL DESENVOLVIMENTO EDUCAÇÃO-FNDE	0.000.000	170.000,00		
2412.50.0.0	TRANSF.RECUR. PROGRAMAS EDUCAÇÃO	0.000.000	170.000,00		
2412.50.1.0	TRANSF.PROGR.TRANSF.ESC.ED.BÁSICA-CAMINHO ESCOLA	0.000.000	100.000,00		
2412.50.1.1	TRANSF.PROGR.TRANSF.ESC.ED.BÁS.-CAMINHO ESCOLA-PRINCIPAL	0.05.14	100.000,00		
2412.50.9.0	OUTRAS TRANSFERÊNCIAS DESTINADAS A PROGRAMAS DE EDUCAÇÃO	0.000.000	70.000,00		
2412.50.9.1	OUTRAS TRANSF. PROGR.EDUCAÇÃO-PRINCIPAL	0.05.15	70.000,00		
2413.00.0.0	TRANSF.RECURSOS FUNDO NACIONAL ASSISTÊNCIA SOCIAL-FNAS	0.000.000	400.000,00		
2413.50.0.0	TRANSF.RECURSOS FUNDO NACIONAL ASSISTÊNCIA SOCIAL-FNAS	0.000.000	400.000,00		
2413.50.0.1	TRANSF.RECUR.FUNDO NAC.ASSIST.SOCIAL-FNAS-PRINCIPAL	0.05.17	400.000,00		
2414.00.0.0	TRANSFERÊNCIAS DE CONVÊNIO DA UNIÃO E DE SUAS ENTIDADES	0.000.000	9.150.000,00		
2414.50.0.0	TRANSF. CONVÊNIO UNIÃO PARA O SUS	0.000.000	500.000,00		
2414.50.0.1	TRANSF. CONV. UNIÃO PARA O SUS-PRINCIPAL	0.05.16	500.000,00		
2414.51.0.0	TRANSF. CONVÊNIO UNIÃO PROGRAMAS EDUCAÇÃO	0.000.000	250.000,00		
2414.51.0.1	TRANSF. CONV. UNIÃO PROGR.EDUCAÇÃO-PRINCIPAL	0.05.15	200.000,00		
2414.51.0.1	TRANSF. CONV. UNIÃO PROGR.EDUCAÇÃO-PRINCIPAL	32.05.15	50.000,00		
2414.52.0.0	TRANSF. CONVÊNIO UNIÃO PROGRAMAS DE SANEAMENTO BÁSICO	0.000.000	1.500.000,00		
2414.52.0.1	TRANSF.CONV.UNIÃO PROGR.SANEAM.BÁSICO-PRINCIPAL	0.01.18	1.500.000,00		
2414.54.0.0	TRANSF.CONVÊNIO UNIÃO PROGRAMAS	0.000.000	400.000,00		



# Município de Palmares

R. Visc. do Rio Branco, nº 1382 - CNPJ:10212447/0001-88

Anexo 02

Página 7

Orçamento Programa - Exercício de 2025

## RECEITAS SEGUNDO AS CATEGORIAS ECONOMICAS

Código	Especificação	F.R.	Desdobramento	SubCategoria Fonte	Categoria Econômica
2414.54.0.1	INFRAESTRUTURA TRANSPORTE TRANSF.CONV.UNIÃO PROGR.INFRA.TRANSF.-PRINCIPAL	0.01.18	400.000,00		
2414.99.0.0	OUTRAS TRANSFERÊNCIAS CONVÊNIO UNIÃO E DE SUAS ENTIDADES	0.000.000	6.500.000,00		
2414.99.0.1	OUTRAS TRANSF.CONV.UNIÃO SUAS ENTID.-PRINCIPAL	0.05.18	6.500.000,00		
2419.00.0.0	OUTRAS TRANSF. RECURSOS UNIÃO E DE SUAS ENTIDADES	0.000.000	13.000.000,00		
2419.99.0.0	OUTRAS TRANSFERÊNCIAS RECURSOS UNIÃO E DE SUAS ENTIDADES	0.000.000	13.000.000,00		
2419.99.0.1	OUTRAS TRANSF.REC.UNIÃO SUAS ENTID.-PRINCIPAL	0.05.0	5.000.000,00		
2419.99.0.1	OUTRAS TRANSF.REC.UNIÃO SUAS ENTID.-PRINCIPAL	0.05.01	3.000.000,00		
2420.00.0.0	TRANSF.ESTADOS E DO DISTRITO FEDERAL E DE SUAS ENTIDADES	0.000.000		5.930.000,00	
2421.00.0.0	TRANSFECURSOS SISTEMA ÚNICO SAÚDE-SUS-ESTADOS E DF	0.000.000	200.000,00		
2421.50.0.0	TRANSFERÊNCIAS DE RECURSOS DO SISTEMA ÚNICO DE SAÚDE - SUS	0.000.000	200.000,00		
2421.50.0.1	TRANSF.RECURSOS-SUS-PRINCIPAL	38.05.66	200.000,00		
2422.00.0.0	TRANSF.CONVÊNIO ESTADOS E DF E DE SUAS ENTIDADES	0.000.000	4.430.000,00		
2422.50.0.0	TRANSFERÊNCIAS CONVÊNIO ESTADOS PARA SUS	0.000.000	100.000,00		
2422.50.0.1	TRANSF.CONV.ESTADOS PARA SUS-PRINCIPAL	0.02.16	100.000,00		
2422.51.0.0	TRANSFERÊNCIAS DE CONVÊNIO DOS ESTADOS DESTINADAS A PROGRAM	0.000.000	100.000,00		
2422.51.0.1	TRANSF.CONV.ESTADOS PROGR.EDUCAÇÃO-PRINCIPAL	0.02.15	80.000,00		
2422.51.0.1	TRANSF.CONV.ESTADOS PROGR.EDUCAÇÃO-PRINCIPAL	62.02.15	20.000,00		
2422.52.0.0	TRANSFERÊNCIAS CONVÊNIO ESTADOS SANEAMENTO BÁSICO	0.000.000	1.200.000,00		
2422.52.0.1	TRANSF.CONV.ESTADOS PROGR.SANEAM.BÁSICO-PRINCIPAL	0.01.18	1.200.000,00		
2422.54.0.0	TRANSF.CONVÊNIO ESTADOS PROGR.INFRAESTRUTURA TRANSPORTE	0.000.000	530.000,00		
2422.54.0.1	TRANSF.CONV.ESTADOS PROGR.INFRAEST.TRANSF.-PRINCIPAL	0.02.18	530.000,00		
2422.99.0.0	OUTRAS TRANSF.CONV. ESTADOS E DF E DE SUA ENTIDADES	0.000.000	2.500.000,00		
2422.99.0.1	OUTRAS TRANSF.CONV.EST/DFSUA ENTID.-PRINCIPAL	0.02.18	2.500.000,00		
2429.00.0.0	OUTRAS TRANSFERÊNCIAS DE RECURSOS DOS ESTADOS	0.000.000	1.300.000,00		
2429.99.0.0	OUTRAS TRANSFERÊNCIAS DE RECURSOS DOS ESTADOS	0.000.000	1.300.000,00		
2429.99.0.1	OUTRAS TRANSF.RECURSOS ESTADOS-PRINCIPAL	0.02.01	400.000,00		
2429.99.0.1	OUTRAS TRANSF.RECURSOS ESTADOS-PRINCIPAL	0.02.37	900.000,00		
9000.00.0.0	(R) DEDUÇÕES DA RECEITA	0.000.000			-20.516.000,00
9500.00.0.0	(R) DEDUÇÕES DO FUNDEB	0.000.000		-20.516.000,00	
9510.00.0.0	(R) DEDUÇÕES DO FUNDEB	0.000.000	-20.516.000,00		
9510.00.0.0	(R) DEDUÇÕES DO FUNDEB	0.000.000		-20.516.000,00	
9510.00.0.0	(R) DEDUÇÕES DO FUNDEB	0.01.01	-20.516.000,00		
<b>Total das Receitas (exceto Intra-Orçamentárias)</b>					<b>326.833.000,00</b>

7000.00.0.0	RECEITAS CORRENTES. (INTRA)	0.000.000			13.167.000,00
7200.00.0.0	CONTRIBUIÇÕES (INTRA)	0.000.000		13.167.000,00	
7210.00.0.0	CONTRIBUIÇÕES SOCIAIS (INTRA)	0.000.000		13.167.000,00	
7215.00.0.0	CONTRIBUIÇÕES RPPS - (INTRA)	0.000.000	13.167.000,00		
7215.02.0.0	CONTRIBUIÇÃO PATRONAL - SERVIDOR CIVIL (IN	0.000.000	9.637.000,00		
7215.02.1.0	CONTRIBUIÇÃO PATRONAL - SERVIDOR CIVIL AT	0.000.000	9.637.000,00		
7215.02.1.1	CONTRIBUIÇÃO PATRONAL - SERVIDOR CIVIL AT	13.53.99	45.000,00		
7215.02.1.1	CONTRIBUIÇÃO PATRONAL - SERVIDOR CIVIL AT	13.53.99	9.587.000,00		
7215.02.1.2	CONTRIBUIÇÃO PATRONAL - SERVIDOR CIVIL AT	13.53.99	5.000,00		
7215.50.0.0	CONTRIBUIÇÃO PATRONAL - SERVIDOR CIVIL IN/	0.000.000	20.000,00		
7215.50.1.0	CONTRIBUIÇÃO PATRONAL - SERVIDOR CIVIL - IN	0.000.000	10.000,00		
7215.50.1.1	CONTRIB.PATRONAL-SERV.CIVIL-INAT.-PRINCIPA	13.53.99	5.000,00		
7215.50.1.2	CONTRIB.PATRONAL-SERV.CIVIL-INAT.-MULTAS	13.53.99	5.000,00		
7215.50.2.0	CONTRIBUIÇÃO PATRONAL-SERVIDOR CIVIL-PEN	0.000.000	10.000,00		
7215.50.2.1	CONTRIB.PATR.-SERV.CIVIL-PENS.-PRINCIPAL	13.53.99	5.000,00		
7215.50.2.2	CONTRIB.PATR.-SERV.CIVIL-PENS.-MULTAS JURC	13.53.99	5.000,00		
7215.51.0.0	CONTRIBUIÇÃO PATRONAL - PARCELAMENTOS (	0.000.000	3.510.000,00		
7215.51.1.0	CONTRIB.PATRONAL-SERVIDOR CIVIL ATIVO-PAF	0.000.000	3.510.000,00		

**Município de Palmares**

R. Visc. do Rio Branco, nº 1382 - CNPJ:10212447/0001-88

Anexo 02  
Página 8

Orçamento Programa - Exercício de 2025

**RECEITAS SEGUNDO AS CATEGORIAS ECONOMICAS**

Código	Especificação	F.R.	Desdobramento	SubCategoria Fonte	Categoria Econômica
7215.51.1.1	CONTRIB.PATR.SERV.CIVIL ATIVO-PARC.-PRINCIP	13.53.99	3.500.000,00		
7215.51.1.2	CONTRIB.PATR.SERV.CIVIL ATIVO-PARC.-MULTA:	13.53.99	10.000,00		
<b>Total das Receitas (Intra-Orçamentárias)</b>					<b>13.167.000,00</b>

**TOTALIZAÇÃO DAS RECEITAS POR CATEGORIA ECONOMICA**

RECEITA CORRENTE	301.820.000,00
RECEITA DE CAPITAL	38.180.000,00

<b>Total Geral das Receitas</b>	<b>340.000.000,00</b>
---------------------------------	-----------------------





## Município de Palmares

R. Visc. do Rio Branco, nº 1382 - CNPJ:10212447/0001-88

Orçamento Programa - Exercício de 2025

### LEGISLAÇÃO DA RECEITA

(Inc. III, § 1º, Art.2º)

Quadro 11

Página 1

Codigo	Discriminação	Legislacao
1000.00.0.0.00	RECEITAS CORRENTES.	
1100.00.0.0.00	IMPOSTOS, TAXAS E CONTRIBUIÇÕES DE MELHORIA	
1110.00.0.0.00	IMPOSTOS	
1112.00.0.0.00	IMPOSTOS SOBRE O PATRIMÔNIO	
1112.50.0.0.00	IMPOSTO SOBRE A PROPRIEDADE PREDIAL E TERRITORIAL URBANA	
1112.50.0.1.00	IPTU - PRINCIPAL	
1112.50.0.1.01	IPTU - PRINCIPAL	Código Tributário Municipal
1112.50.0.1.02	IPTU - PRINCIPAL - EDUCAÇÃO 25%	Código Tributário Municipal
1112.50.0.1.03	IPTU - PRINCIPAL - SAÚDE 15%	Código Tributário Municipal
1112.50.0.2.00	IPTU - MULTAS E JUROS	
1112.50.0.2.01	IPTU - MULTAS E JUROS DE MORA	Código Tributário Municipal
1112.50.0.2.02	IPTU - MULTAS E JUROS DE MORA - EDUCAÇÃO 25%	Código Tributário Municipal
1112.50.0.2.03	IPTU - MULTAS E JUROS DE MORA - SAÚDE 15%	Código Tributário Municipal
1112.50.0.3.00	IPTU - DIVIDA ATIVA	
1112.50.0.3.01	IPTU - DÍVIDA ATIVA	Código Tributário Municipal
1112.50.0.3.02	IPTU - DÍVIDA ATIVA - EDUCAÇÃO 25%	Código Tributário Municipal
1112.50.0.3.03	IPTU - DÍVIDA ATIVA - SAUDE 15%	Código Tributário Municipal
1112.50.0.4.00	IPTU- DIVIDA ATIVA MULTAS JUROS	
1112.50.0.4.01	IPTU - MULTAS E JUROS DE MORA DA DÍVIDA ATIVA	Código Tributário Municipal
1112.50.0.4.02	IPTU - MULTAS E JUROS DE MORA DA DÍVIDA ATIVA - EDUCAÇÃO 25%	Código Tributário Municipal
1112.50.0.4.03	IPTU - MULTAS E JUROS DE MORA DA DÍVIDA ATIVA - SAÚDE 15%	Código Tributário Municipal
1112.53.0.0.00	ITBI-"INTER VIVOS"	
1112.53.0.1.00	ITBI-"INTER VIVOS"-PRINCIPAL	
1112.53.0.1.01	ITBI - PRINCIPAL	Art. 156, II - Constituição Federal - Código Tributário Municipal
1112.53.0.1.02	ITBI - PRINCIPAL - EDUCAÇÃO 25%	Legislação Específica



## Município de Palmares

R. Visc. do Rio Branco, nº 1382 - CNPJ:10212447/0001-88

Orçamento Programa - Exercício de 2025

### LEGISLAÇÃO DA RECEITA

(Inc. III, § 1º, Art.2º)

Quadro 11

Página 2

Codigo	Discriminação	Legislacao
1112.53.0.1.03	ITBI - PRINCIPAL - SAÚDE 15%	Legislação Específica
1112.53.0.2.00	ITBI-"INTER VIVOS"-MULTAS E JUROS	
1112.53.0.2.01	ITBI - MULTA E JUROS DE MORA	Art. 156, II - Constituição Federal - Código Tributário Municipal
1112.53.0.2.02	ITBI - MULTA E JUROS DE MORA - EDUCAÇÃO 25%	Legislação Específica
1112.53.0.2.03	ITBI - MULTA E JUROS DE MORA - SAÚDE 15%	Legislação Específica
1112.53.0.3.00	ITBI-"INTER VIVOS"- DIVIDA ATIVA	
1112.53.0.3.01	ITBI - DIVIDA ATIVA	Art. 156, II - Constituição Federal - Código Tributário Municipal
1112.53.0.3.02	ITBI - DIVIDA ATIVA - EDUCAÇÃO 25%	Legislação Específica
1112.53.0.3.03	ITBI - DIVIDA ATIVA - SAÚDE 15%	Legislação Específica
1112.53.0.4.00	ITBI-"INTER VIVOS"-DIVIDA ATIVA MULTAS JUROS	
1112.53.0.4.01	ITBI - MULTAS E JUROS DE MORA DA DÍVIDA ATIVA	Art. 156, II - Constituição Federal - Código Tributário Municipal
1112.53.0.4.02	ITBI - MULTAS E JUROS DE MORA DA DÍVIDA ATIVA - EDUCAÇÃO 25%	Legislação Específica
1112.53.0.4.03	ITBI - MULTAS E JUROS DE MORA DA DÍVIDA ATIVA - SAÚDE 15%	Legislação Específica
1113.00.0.0.00	IMPOSTOS SOBRE A RENDA E PROVENTOS DE QUALQUER NATUREZA	
1113.03.0.0.00	IMPOSTO SOBRE A RENDA - RETIDO NA FONTE	
1113.03.1.0.00	IMPOSTO SOBRE A RENDA - RETIDO NA FONTE - TRABALHO	
1113.03.1.1.00	IRRF-TRABALHO-PRINCIPAL	
1113.03.1.1.01	IRRF - TRABALHO - PRINCIPAL	Art. 158, I - Constituição Federal
1113.03.1.1.02	IRRF - TRABALHO - EDUCAÇÃO 25%	Legislação Específica
1113.03.1.1.03	IRRF - TRABALHO - SAÚDE 15%	Legislação Específica
1113.03.1.2.00	IRRF-TRABALHO-MULTAS E JUROS	
1113.03.1.2.01	IRRF - TRABALHO - MULTAS E JUROS DE MORA	Art. 158, I - Constituição Federal
1113.03.1.2.02	IRRF - TRABALHO - MULTAS E JUROS - EDUCAÇÃO 25%	Legislação Específica



## Município de Palmares

R. Visc. do Rio Branco, nº 1382 - CNPJ:10212447/0001-88

Orçamento Programa - Exercício de 2025

### LEGISLAÇÃO DA RECEITA

(Inc. III, § 1º, Art.2º)

Quadro 11

Página 3

Codigo	Discriminação	Legislacao
1113.03.1.2.03	IRRF - TRABALHO - MULTAS E JUROS - SAÚDE 15%	Legislação Específica
1113.03.4.0.00	IRRF- OUTROS RENDIMENTOS	
1113.03.4.1.00	IRRF- OUTROS RENDIMENTOS-PRINCIPAL	
1113.03.4.1.01	IRRF - OUTROS RENDIMENTOS - PRINCIPAL	Art. 158, I - Constituição Federal
1113.03.4.1.02	IRRF - OUTROS RENDIMENTOS - EDUCAÇÃO 25%	Legislação Específica
1113.03.4.1.03	IRRF - OUTROS RENDIMENTOS - SAÚDE 15%	Legislação Específica
1113.03.4.2.00	IRRF- OUTROS RENDIMENTOS-MULTAS E JUROS	
1113.03.4.2.01	IRRF - OUTROS RENDIMENTOS - MULTAS E JUROS DE MORA	Art. 158, I - Constituição Federal
1113.03.4.2.02	IRRF - OUT. RENDIMENTOS - MULTAS E JUROS - EDUCAÇÃO 25%	Legislação Específica
1113.03.4.2.03	IRRF - OUT. RENDIMENTOS - MULTAS E JUROS - SAÚDE 15%	Legislação Específica
1114.00.0.0.00	IMPOSTO PRODUÇÃO CIRCULAÇÃO MERCADORIAS SERVIÇOS	
1114.51.0.0.00	IMPOSTOS SOBRE SERVIÇOS	
1114.51.1.0.00	IMPOSTO SOBRE SERVIÇOS DE QUALQUER NATUREZA - ISSQN	
1114.51.1.1.00	ISSQN - PRINCIPAL	
1114.51.1.1.01	ISSQN - PRINCIPAL	Art. 156, III - Constituição Federal - Código Triburário Municipal
1114.51.1.1.02	ISSQN - PRINCIPAL - EDUCAÇÃO 25%	Art. 156, III - Constituição Federal - Código Triburário Municipal
1114.51.1.1.03	ISSQN - PRINCIPAL - SAÚDE 15%	Art. 156, III - Constituição Federal - Código Triburário Municipal
1114.51.1.1.04	SIMPLES NACIONAL	Legislação específica
1114.51.1.2.00	ISSQN -MULTAS E JUROS	
1114.51.1.2.01	ISSQN - MULTAS E JUROS DE MORA	Art. 156, III - Constituição Federal - Código Triburário Municipal
1114.51.1.2.02	ISSQN - MULTAS E JUROS DE MORA - EDUCAÇÃO 25%	Legislação Específica
1114.51.1.2.03	ISSQN - MULTAS E JUROS DE MORA - SAÚDE 15%	Legislação Específica
1114.51.1.3.00	ISSQN - DIVIDA ATIVA	



## Município de Palmares

R. Visc. do Rio Branco, nº 1382 - CNPJ:10212447/0001-88

Orçamento Programa - Exercício de 2025

### LEGISLAÇÃO DA RECEITA

(Inc. III, § 1º, Art.2º)

Quadro 11

Página 4

Codigo	Discriminação	Legislacao
1114.51.1.3.01	ISSQN - DÍVIDA ATIVA	Art. 156, III - Constituição Federal - Código Tributário Municipal
1114.51.1.3.02	ISSQN - DÍVIDA ATIVA - EDUCAÇÃO 25%	Legislação Específica
1114.51.1.3.03	ISSQN - DÍVIDA ATIVA - SAÚDE 15%	Legislação Específica
1114.51.1.4.00	ISSQN -DIVIDA ATIVA MULTAS JUROS	
1114.51.1.4.01	ISSQN - MULTAS E JUROS DE MORA DA DÍVIDA ATIVA	Art. 156, III - Constituição Federal - Código Tributário Municipal
1114.51.1.4.02	ISSQN - MULTAS E JUROS DA DÍVIDA ATIVA - EDUCAÇÃO 25%	Legislação Específica
1114.51.1.4.03	ISSQN - MULTAS E JUROS DA DÍVIDA ATIVA - SAÚDE 15%	Legislação Específica
1120.00.0.0.00	TAXAS	
1121.00.0.0.00	TAXAS PELO EXERCÍCIO DO PODER DE POLÍCIA	
1121.01.0.0.00	TAXAS DE INSPEÇÃO, CONTROLE E FISCALIZAÇÃO	
1121.01.0.1.00	TAXAS DE INSPEÇÃO, CONTROLE E FISCALIZAÇÃO - PRINCIPAL	
1121.01.0.1.01	Taxa de Serviços Administrativos	Código Tributário Municipal
1121.01.0.1.02	Taxa de Licença para Funcionamento de Estab. Comerc. Indust.	Código Tributário Municipal
1121.01.0.1.03	Taxa de Publicidade Comercial	Código Tributário Municipal
1121.01.0.1.04	Taxa de Apreensão e Depósito	Código Tributário Municipal
1121.01.0.1.05	Taxa de Funcionamento de Estabelecimento em Horário Especial	Código Tributário Municipal
1121.01.0.1.06	Taxa de Licença para Execução de Obras	Código Tributário Municipal
1121.01.0.1.07	Taxa de Serviços de Engenharia	Código Tributário Municipal
1121.01.0.1.08	Taxa de Autorização de Func.de Transporte	Código Tributário Municipal
1121.01.0.1.09	Taxa de Utilização de Área de Domínio Público - Prefeitura	Código Tributário Municipal
1121.01.0.1.10	Taxa de Aprovação do Projeto de Construção Civil	Código Tributário Municipal
1121.01.0.1.11	Taxa de Alinhamento e Nivelamento	Código Tributário Municipal
1121.01.0.1.12	Taxa de Apreensão, Depósito e/ou liberação de Animais	Código Tributário Municipal



## Município de Palmares

R. Visc. do Rio Branco, nº 1382 - CNPJ:10212447/0001-88

Orçamento Programa - Exercício de 2025

### LEGISLAÇÃO DA RECEITA

(Inc. III, § 1º, Art.2º)

Quadro 11

Página 5

Codigo	Discriminação	Legislacao
1121.01.0.1.13	Taxa de Mercados, Feiras e Matadouros	Código Tributário Municipal
1121.01.0.1.14	TLL - Taxa de Licença de Polícia	Código Tributário Municipal
1121.01.0.1.15	Taxa de Embarque	Código Tributário Municipal
1121.01.0.1.16	Taxa de Permissão de uso de Terminal Rodoviário Estadual	Código Tributário Municipal
1121.01.0.1.17	Taxa de Apreciação de Projetos de Obras e Serv Engenharia	Código Tributário Municipal
1121.01.0.1.99	Outras Taxas de Inspeção, Controle e Fiscalização	Código Tributário Municipal
1121.04.0.0.00	<b>TAXA DE CONTROLE E FISCALIZAÇÃO AMBIENTAL</b>	
1121.04.0.1.00	TAXA DE CONTROLE E FISCALIZAÇÃO AMBIENTAL - PRINCIPAL	Código Tributário Municipal
1121.04.0.2.00	TAXA DE CONTROLE E FISCALIZAÇÃO AMBIENTAL - MULTAS JUROS	Código Tributário Municipal
1121.50.0.0.00	<b>TAXA DE FISCALIZAÇÃO DE VIGILÂNCIA SANITÁRIA</b>	
1121.50.0.1.00	TAXA DE FISCALIZAÇÃO DE VIGILÂNCIA SANITÁRIA - PRINCIPAL	Código Tributário Municipal
1121.50.0.2.00	TAXA DE FISCALIZAÇÃO DE VIGILÂNCIA SANITÁRIA - MULTAS JUROS	Código Tributário Municipal
1122.00.0.0.00	<b>TAXAS PELA PRESTAÇÃO DE SERVIÇOS</b>	
1122.01.0.0.00	<b>TAXAS PELA PRESTAÇÃO DE SERVIÇOS EM GERAL</b>	
1122.01.0.1.00	<b>TAXAS PELA PRESTAÇÃO DE SERVIÇOS EM GERAL - PRINCIPAL</b>	
1122.01.0.1.01	Taxa de Expediente	Código Tributário Municipal
1122.01.0.1.02	Taxa de Cemitérios	Código Tributário Municipal
1122.01.0.1.03	Taxa de Serviços Cadastrais	Código Tributário Municipal
1122.01.0.1.04	Taxa de Limpeza Pública	Código Tributário Municipal
1122.01.0.1.05	Taxa de Certidão Negativa	Código Tributário Municipal
1122.01.0.1.06	Taxa de Desmembramento e Remembramento	Legislação Específica
1122.01.0.1.99	Outras Taxas pela Prestação de Serviços	Código Tributário Municipal
1122.01.0.2.00	<b>TAXAS PELA PRESTAÇÃO DE SERVIÇOS EM GERAL - MULTAS E JUROS</b>	
1122.01.0.2.99	Outras Taxas p/ Prestação de Serviços - MULTAS E JUROS	Código Tributário Municipal



## Município de Palmares

R. Visc. do Rio Branco, nº 1382 - CNPJ:10212447/0001-88

Orçamento Programa - Exercício de 2025

### LEGISLAÇÃO DA RECEITA

(Inc. III, § 1º, Art.2º)

Quadro 11

Página 6

Codigo	Discriminação	Legislacao
1122.01.0.3.00	TAXAS PELA PRESTAÇÃO DE SERVIÇOS EM GERAL - DÍVIDA ATIVA	
1122.01.0.3.99	Outras Taxas p/ Prestação de Serviços - DÍVIDA ATIVA	Código Tributário Municipal
1200.00.0.0.00	CONTRIBUIÇÕES	
1210.00.0.0.00	CONTRIBUIÇÕES SOCIAIS	
1215.00.0.0.00	CONTRIBUIÇÕES PARA RPPS	
1215.01.0.0.00	CONTRIBUIÇÃO DO SERVIDOR CIVIL	
1215.01.1.0.00	CONTRIB.SERVIDOR CIVIL ATIVO	
1215.01.1.1.00	CONTRIB.SERVIDOR CIVIL ATIVO-PRINCIPAL	
1215.01.1.1.01	Contribuição do Servidor Civil Ativo - PM	Art. 149, § 1º da Constituição Federal
1215.01.1.1.02	Contribuição do Servidor Civil Ativo - CÂMARA	Art. 149, § 1º da Constituição Federal
1215.01.1.1.03	Contribuição do Servidor Civil Ativo - FMS	Art. 149, § 1º da Constituição Federal
1215.01.1.1.04	Contribuição do Servidor Civil Ativo - FMAS	Art. 149, § 1º da Constituição Federal
1215.01.1.1.05	Contribuição do Servidor Civil Ativo - SAAE	Art. 149, § 1º da Constituição Federal
1215.01.1.1.06	Contribuição do Servidor Civil Ativo - AEMASUL	Art. 149, § 1º da Constituição Federal
1215.01.1.1.07	Contribuição do Servidor Civil Ativo - TRT	Art. 149, § 1º da Constituição Federal
1215.01.1.1.08	Contribuição do Servidor Civil Ativo - CULTURA	Art. 149, § 1º da Constituição Federal
1215.01.1.1.09	Contribuição do Servidor Civil Ativo - AMDESTRAN	Art. 149, § 1º da Constituição Federal
1215.01.1.1.10	Contribuição do Servidor Civil Ativo - HABITAÇÃO	Art. 149, § 1º da Constituição Federal
1215.01.1.1.11	Contribuição do Servidor Civil Ativo - FUNDEB	Art. 149, § 1º da Constituição Federal
1215.01.1.1.12	Contribuição do Servidor Civil Ativo - CEDIDOS SEFAZ	Art. 149, § 1º da Constituição Federal
1215.01.1.1.13	Contribuição do Servidor Civil Ativo - RPPS	Art. 149, § 1º da Constituição Federal
1215.01.1.1.14	Contribuição do Servidor Civil Ativo - PM	Art. 149, § 1º da Constituição Federal
1215.01.1.1.15	Contribuição do Servidor Civil Ativo - CV	Art. 149, § 1º da Constituição Federal
1215.01.1.2.00	CONTRIB.SERVIDOR CIVIL ATIVO-MULTAS JUROS	
1215.01.1.2.01	Contribuição do Servidor Civil Ativo-Multas e Juros de Mora	Código Tributário Municipal



## Município de Palmares

R. Visc. do Rio Branco, nº 1382 - CNPJ:10212447/0001-88

Orçamento Programa - Exercício de 2025

### LEGISLAÇÃO DA RECEITA

(Inc. III, § 1º, Art.2º)

Quadro 11

Página 7

Codigo	Discriminação	Legislacao
1215.01.1.2.02	Contribuição do Servidor Civil Ativo-Multas e Juros - PF	Código Tributário Municipal
1215.01.2.0.00	CONTRIBUIÇÃO DO SERVIDOR CIVIL INATIVO	
1215.01.2.1.00	CONTRIB.SERVIDOR CIVIL INATIVO-PRINCIPAL	
1215.01.2.1.01	Contribuição do Servidor Civil Inativo - Principal - RPPS	Art. 149, § 1º Da Constituição Federal
1215.01.3.0.00	CONTRIBUIÇÃO DO SERVIDOR CIVIL – PENSIONISTAS	
1215.01.3.1.00	CONTRIB.SERVIDOR CIVIL-PENSIONISTAS-PRINCIPAL	
1215.01.3.1.01	Contribuição do Servidor Civil - Pensionista - Principal	Art. 149, § 1º Da Constituição Federal
1240.00.0.0.00	CONTRIBUIÇÃO PARA O CUSTEIO DO SERVIÇO DE ILUMINAÇÃO PÚBLICA	
1241.00.0.0.00	CONTRIBUIÇÃO PARA O CUSTEIO DO SERVIÇO DE ILUMINAÇÃO PÚBLICA	
1241.50.0.0.00	CONTRIBUIÇÃO PARA O CUSTEIO DO SERVIÇO DE ILUMINAÇÃO PÚBLICA	
1241.50.0.1.00	CONTRIB.SERV.ILUMINAÇÃO PÚBLICA-PRINCIPAL	Legislação Específica
1300.00.0.0.00	RECEITA PATRIMONIAL	
1310.00.0.0.00	EXPLORAÇÃO DO PATRIMÔNIO IMOBILIÁRIO DO ESTADO	
1311.00.0.0.00	EXPLORAÇÃO DO PATRIMÔNIO IMOBILIÁRIO DO ESTADO	
1311.01.0.0.00	ALUGUÉIS, ARRENDAMENTOS, FOROS, LAUDÊMIOS, TARIFAS DE OCUPAÇ	
1311.01.1.0.00	ALUGUÉIS E ARRENDAMENTOS	
1311.01.1.1.00	ALUGUÉIS E ARRENDAMENTOS - PRINCIPAL	
1311.01.1.1.01	Alugueis - PREFEITURA	Legislação Específica
1311.01.1.1.02	Alugueis - AEMASUL	Legislação Específica
1311.99.0.0.00	OUTRAS RECEITAS IMOBILIÁRIAS	
1311.99.0.1.00	OUTRAS RECEITAS IMOBILIÁRIAS - PRINCIPAL	
1311.99.0.1.01	Outras Receitas Imobiliárias	Legislação Específica
1320.00.0.0.00	VALORES MOBILIÁRIOS	
1321.00.0.0.00	JUROS E CORREÇÕES MONETÁRIAS	
1321.01.0.0.00	REMUNERAÇÃO DE DEPÓSITOS BANCÁRIOS	
1321.01.0.1.00	REMUNERAÇÃO DE DEPÓSITOS BANCÁRIOS - PRINCIPAL	
1321.01.0.1.01	Receita de Remuneração Bancárias Rec. Vinculados - FUNDEB	Art 164, § 3º da CF/88 e Art. 11 §1º da Lei 4.320/64



## Município de Palmares

R. Visc. do Rio Branco, nº 1382 - CNPJ:10212447/0001-88

Orçamento Programa - Exercício de 2025

### LEGISLAÇÃO DA RECEITA

(Inc. III, § 1º, Art.2º)

Quadro 11

Página 8

Código	Discriminação	Legislação
1321.01.0.1.02	Receita de Remuneração Bancárias Rec. Vinculados - PM	Art 164, § 3º da CF/88 e Art. 11 §1º da Lei 4.320/64
1321.01.0.1.03	Receita de Remuneração Bancárias Rec. Vinculados - Saúde	Art 164, § 3º da CF/88 e Art. 11 §1º da Lei 4.320/64
1321.01.0.1.04	Receita de Remuneração Bancárias - FMAS	Art 164, § 3º da CF/88 e Art. 11 §1º da Lei 4.320/64
1321.01.0.1.05	Receita de Remuneração Bancárias - FUNDECA	Art 164, § 3º da CF/88 e Art. 11 §1º da Lei 4.320/64
1321.01.0.1.06	Receita de Remuneração Bancárias - HABITAÇÃO	Art 164, § 3º da CF/88 e Art. 11 §1º da Lei 4.320/64
1321.01.0.1.07	Receita de Remuneração Bancárias - CULTURA	Art 164, § 3º da CF/88 e Art. 11 §1º da Lei 4.320/64
1321.01.0.1.08	Receita de Remuneração Bancárias Rec. Vinculados - AEMASUL	Art 164, § 3º da CF/88 e Art. 11 §1º da Lei 4.320/64
1321.01.0.1.09	Receita de Remuneração Bancárias Rec. Não Vinculados - SAAE	Art 164, § 3º da CF/88 e Art. 11 §1º da Lei 4.320/64
1321.01.0.1.10	Receita de Remuneração Bancárias - AMDESTRAN	Art 164, § 3º da CF/88 e Art. 11 §1º da Lei 4.320/64
1321.01.0.1.11	Receita de Remuneração Bancárias Rec Não Vinculados-EDUCAÇÃO	Art 164, § 3º da CF/88 e Art. 11 §1º da Lei 4.320/64
1321.01.0.1.12	Receita de Remuneração Bancárias Rec.Vinculados - QSE	Art 164, § 3º da CF/88 e Art. 11 §1º da Lei 4.320/64
1321.01.0.1.13	Receita de Remuneração Bancárias Rec. Não Vinculados - Saúde	Art 164, § 3º da CF/88 e Art. 11 §1º da Lei 4.320/64
1321.01.0.1.14	Receita de Remuneração Bancárias Rec.Vinculados - FNDE	Art 164, § 3º da CF/88 e Art. 11 §1º da Lei 4.320/64
1321.01.0.1.15	Receita de Remuneração Bancárias Rec.Vinculados Convênios-PM	Art 164, § 3º da CF/88 e Art. 11 §1º da Lei 4.320/64
1321.01.0.1.16	Receita de Remuneração Bancárias de Rec. Não Vinculados - PM	Art 164, § 3º da CF/88 e Art. 11 §1º da Lei 4.320/64
1321.01.0.1.17	Remuneração Depósitos Bancários Rec.Vinculados-AEMASUL	Art 164, § 3º da CF/88 e Art. 11 §1º da Lei 4.320/64
1321.01.0.1.18	Remuneração Depósitos Bancários Rec. Não Vinculados-AEMASUL	Art 164, § 3º da CF/88 e Art. 11 §1º da Lei 4.320/64
1321.01.0.1.19	Remuneração de Depósitos Bancários - FMI	Art 164, § 3º da CF/88 e Art. 11 §1º da Lei 4.320/64
1321.04.0.0.00	REMUNERAÇÃO RECURSOS RPPS	
1321.04.0.1.00	REMUNERAÇÃO RECURSOS RPPS-PRINCIPAL	Art 164, § 3º da CF/88 e Art. 11 §1º da Lei 4.320/64
1329.00.0.0.00	OUTROS VALORES MOBILIÁRIOS	
1329.99.0.0.00	OUTROS VALORES MOBILIÁRIOS	
1329.99.0.1.00	OUTROS VALORES MOBILIÁRIOS - PRINCIPAL	
1329.99.0.1.01	Outros Valores Mobiliários	Legislação Específica





## Município de Palmares

R. Visc. do Rio Branco, nº 1382 - CNPJ:10212447/0001-88

Orçamento Programa - Exercício de 2025

### LEGISLAÇÃO DA RECEITA

(Inc. III, § 1º, Art.2º)

Quadro 11

Página 9

Codigo	Discriminação	Legislacao
1390.00.0.0.00	DEMAIS RECEITAS PATRIMONIAIS	
1399.00.0.0.00	OUTRAS RECEITAS PATRIMONIAIS	
1399.99.0.0.00	OUTRAS RECEITAS PATRIMONIAIS	
1399.99.0.1.00	OUTRAS RECEITAS PATRIMONIAIS - PRINCIPAL	
1399.99.0.1.01	Outras Receitas Patrimoniais - PM	Legislação Específica
1600.00.0.0.00	RECEITA DE SERVIÇOS	
1610.00.0.0.00	SERVIÇOS ADMINISTRATIVOS E COMERCIAIS GERAIS	
1611.00.0.0.00	SERVIÇOS ADMINISTRATIVOS E COMERCIAIS GERAIS	
1611.01.0.0.00	SERV.ADM.COM.GERAIS PREST.ENTIDADE ÓRGÃOS PÚBLICOS GERAL	
1611.01.0.1.00	SERV.ADM.COM.GER.PREST.ENTID.ORG.PÚBL.-PRINCIPAL	
1611.01.0.1.01	Serviços de Fornecimento de Água	Legislação Específica
1611.01.0.1.02	Serviços de Cat. Adução, Tratamento, Reserv. Água	Legislação Específica
1611.01.0.1.03	Serviços de Coleta, Transporte, Trat, Dest. Final de Esgoto	Legislação Específica
1611.01.0.1.04	Serviços de Religamento de Água	Legislação Específica
1611.01.0.1.05	Serviços de 2º Via de Conta	Legislação Específica
1611.01.0.1.06	Serviços Recreativos e Culturais	Legislação Específica
1611.01.0.1.07	Serviços Educacionais - AEMASUL	Legislação Específica
1611.01.0.1.08	Serviços Administrativos	Legislação Específica
1611.01.0.1.09	Serviços Cemitérios	Legislação Específica
1611.01.0.1.99	Outros Serviços Administrativos e Comerciais Gerais	Legislação Específica
1611.02.0.0.00	INSCRIÇÃO EM CONCURSOS E PROCESSOS SELETIVOS	
1611.02.0.1.00	INSC.CONC.PROC.SELETIVOS-PRINCIPAL	
1611.02.0.1.01	Inscrição Concursos Públicos	Legislação Específica
1611.02.0.1.01	Inscrição Concursos Públicos	
1611.02.0.1.02	Inscrição em Vestibulares	Legislação Específica
1611.02.0.1.03	Inscrição em Concursos e Processos Seletivos - AEMASUL	Legislação Específica



## Município de Palmares

R. Visc. do Rio Branco, nº 1382 - CNPJ:10212447/0001-88

Orçamento Programa - Exercício de 2025

### LEGISLAÇÃO DA RECEITA

(Inc. III, § 1º, Art.2º)

Quadro 11

Página 10

Codigo	Discriminação	Legislacao
1700.00.0.0.00	TRANSFERÊNCIAS CORRENTES	
1710.00.0.0.00	TRANSFERÊNCIAS DA UNIÃO E DE SUAS ENTIDADES	
1711.00.0.0.00	TRANSFERÊNCIAS DECORRENTES DE PARTICIPAÇÃO NA RECEITA DA UNI	
1711.51.0.0.00	COTA-PARTE DO FUNDO DE PARTICIPAÇÃO DOS MUNICÍPIOS - FPM	
1711.51.1.0.00	COTA-PARTE DO FUNDO DE PARTICIPAÇÃO DOS MUNICÍPIOS - COTA ME	
1711.51.1.1.00	COTA-PARTE DO FPM- COTA MENSAL - PRINCIPAL	
1711.51.1.1.01	COTA-PARTE FPM	Art.159, Da Constituição Federal
1711.51.1.1.02	COTA-PARTE FPM - EDUCAÇÃO 25%	Legislação Específica
1711.51.1.1.03	COTA-PARTE FPM - SAÚDE 15%	Legislação Específica
1711.51.2.0.00	COTA-PARTE DO FUNDO DE PARTICIPAÇÃO DOS MUNICÍPIOS - COTAS E	
1711.51.2.1.00	COTA-PARTE DO FPM- COTAS EXTRAORDINARIAS - PRINCIPAL	
1711.51.2.1.01	COTA-PARTE DO FPM - DEZEMBRO – 1% COTA	Art.159, Da Constituição Federal
1711.51.2.1.02	COTA-PARTE DO FPM - JULHO – 1% COTA	Art.159, Da Constituição Federal
1711.52.0.0.00	COTA-PARTE DO IMPOSTO SOBRE A PROPRIEDADE TERRITORIAL RURAL	
1711.52.0.1.00	COTA-PARTE DO IMP. PROPRIED.TERRIT.RURAL - PRINCIPAL	
1711.52.0.1.01	COTA-PARTE DO ITR	Art.159, Da Constituição Federal
1711.52.0.1.02	COTA-PARTE DO ITR - EDUCAÇÃO 25%	Legislação Específica
1711.52.0.1.03	COTA-PARTE DO ITR - SAÚDE 15%	Legislação Específica
1712.00.0.0.00	TRANSF.COMPENS.FINANC.EXPL.RECURSOS NATURAIS	
1712.51.0.0.00	COTA-PARTE COMPENS.FINANC.EXPL.RECURSOS MINERAIS CFEM	
1712.51.0.1.00	CFEM - PRINCIPAL	Art.159, Da Constituição Federal
1712.52.0.0.00	COTA-PARTE COMPENSAÇÃO FINANCEIRA PRODUÇÃO PETRÓLEO	
1712.52.4.0.00	COTA-PARTE DO FUNDO ESPECIAL DO PETRÓLEO – FEP	
1712.52.4.1.00	COTA - PARTE FEP– PRINCIPAL	Art.159, Da Constituição Federal
1713.00.0.0.00	TRANSFERÊNCIAS RECURSOS SISTEMA ÚNICO SAÚDE – SUS	
1713.50.0.0.00	TRANSF.SUS-FUNDO A FUNDO - BLOCO DE MANUTENÇÃO	
	TRANSF.SUS-FUNDO A FUNDO - BLOCO DE MANUTENÇÃO	



## Município de Palmares

R. Visc. do Rio Branco, nº 1382 - CNPJ:10212447/0001-88

Orçamento Programa - Exercício de 2025

### LEGISLAÇÃO DA RECEITA

(Inc. III, § 1º, Art.2º)

Quadro 11

Página 11

Codigo	Discriminação	Legislacao
1713.50.1.0.00		
1713.50.1.1.00	TRANS.SUS-BLOCO MANUT.ATEN.PRIMÁRIA-PRINCIPAL	
1713.50.1.1.01	Incentivo Financeiro da APS - Capitação Ponderada	LEIS FEDERAIS 8080/90 E 8142/90 E DECRETO 1232/94
1713.50.1.1.02	Programa de Informatização da APS	LEIS FEDERAIS 8080/90 E 8142/90 E DECRETO 1232/94
1713.50.1.1.03	Incentivo Financeiro da APS - Per Capita de Transição	LEIS FEDERAIS 8080/90 E 8142/90 E DECRETO 1232/94
1713.50.1.1.04	Agente Comunitário de Saúde	LEIS FEDERAIS 8080/90 E 8142/90 E DECRETO 1232/94
1713.50.1.1.05	Apoio a Manutenção dos Polos de Academia da Saúde	LEIS FEDERAIS 8080/90 E 8142/90 E DECRETO 1232/94
1713.50.1.1.06	Incentivo Para Ações Estratégicas	LEIS FEDERAIS 8080/90 E 8142/90 E DECRETO 1232/94
1713.50.1.1.07	Incentivo Financeiro da APS - Desempenho	LEIS FEDERAIS 8080/90 E 8142/90 E DECRETO 1232/94
1713.50.1.1.08	Incremento Temporário ao Custeio dos Serviços Atenção Primár	LEIS FEDERAIS 8080/90 E 8142/90 E DECRETO 1232/94
1713.50.1.1.09	Programa de Informatização das Unidades Primária de Saúde	LEIS FEDERAIS 8080/90 E 8142/90 E DECRETO 1232/94
1713.50.1.1.10	Outros Programas Financ. Por Transf. Fundo a Fundo - APS	LEIS FEDERAIS 8080/90 E 8142/90 E DECRETO 1232/94
1713.50.1.1.11	Implementação de Políticas para Rede Cegonha	LEIS FEDERAIS 8080/90 E 8142/90 E DECRETO 1232/94
1713.50.1.1.12	Programa Saúde Bucal	LEIS FEDERAIS 8080/90 E 8142/90 E DECRETO 1232/94
1713.50.1.1.14	Transferência de Recursos de Emendas - Atenção Primária	Legislação Específica
1713.50.1.1.15	Inc. Financeiro da APS - Equipes de Saúde da Família/ESF	LEIS FEDERAIS 8080/90 E 8142/90 E DECRETO 1232/94
1713.50.1.1.16	Inc. Financeiro da APS - Demais Programas, Serviços e Equip	LEIS FEDERAIS 8080/90 E 8142/90 E DECRETO 1232/94
1713.50.2.0.00	TRANSF.SUS- BLOCO MANUTENÇÃO-ATENÇÃO ESPECIALIZADA	
1713.50.2.1.00	TRANS.SUS-BLOCO MANUT.ATEN.ESPEC.-PRINCIPAL	
1713.50.2.1.01	Atenção a Saúde da População p Procedimentos na Atenção Esp.	LEIS FEDERAIS 8080/90 E 8142/90 E DECRETO 1232/94
1713.50.2.1.02	SAMU - 192	PORTARIA GM/MS Nº 1927/04
1713.50.2.1.03	Incremento Temporário ao Custeio dos Serviços de Assist. Esp	LEIS FEDERAIS 8080/90 E 8142/90 E DECRETO 1232/94
1713.50.2.1.04	Outros Programas Financ. Transf. Fundo a Fundo - Ate. Espec.	LEIS FEDERAIS 8080/90 E 8142/90 E DECRETO 1232/94
1713.50.2.1.05	Centro de Atenção Psicossocial - CAPS	LEIS FEDERAIS 8080/90 E 8142/90 E DECRETO 1232/94



## Município de Palmares

R. Visc. do Rio Branco, nº 1382 - CNPJ:10212447/0001-88

Orçamento Programa - Exercício de 2025

### LEGISLAÇÃO DA RECEITA

(Inc. III, § 1º, Art.2º)

Quadro 11

Página 12

Codigo	Discriminação	Legislacao
1713.50.2.1.06	Transferência de Recursos de Emendas - Atenção Especializada	Legislação Específica
1713.50.2.1.07	Custeio Conforme Lei Complementar 197.	Lei complementar 197/2022.
1713.50.2.1.08	FAEC - REDUÇÃO DAS FILAS DE CIRURGIAS (ELETIVAS)	PORTARIA GM/MS Nº 90, DE 3 DE FEVEREIRO DE 2023
1713.50.3.0.00	TRANSF.SUS- BLOCO MANUTENÇÃO-VIGILÂNCIA EM SAÚDE	
1713.50.3.1.00	TRANS.SUS-BLOCO MANUT-VIGILÂNCIA SAÚDE-PRINCIPAL	
1713.50.3.1.01	Trans. Pagtº Vencimentos dos Agentes de Combate as Endemias	LEIS FEDERAIS 8080/90 E 8142/90 E DECRETO 1232/94
1713.50.3.1.02	AÇÕES DE VIG. E PREVENCAO E CONTROLE DAS DST/AIDS E HEPATITE	LEIS FEDERAIS 8080/90 E 8142/90 E DECRETO 1232/94
1713.50.3.1.03	Inc. Financ. Vigilancia em Saude - Despesas Diversas	LEI FEDERAL Nº 8742/93
1713.50.3.1.04	Outros Programas Financ. Transf. Fundo A Fundo - Vigilância	LEIS FEDERAIS 8080/90 E 8142/90 E DECRETO 1232/94
1713.50.4.0.00	TRANSF.SUS- BLOCO MANUTENÇÃO-ASSISTÊNCIA FARMACÊUTICA	
1713.50.4.1.00	TRANS.SUS- BLOCO MANUT.-ASSIST.FARMAC.-PRINCIPAL	
1713.50.4.1.01	Prom. da Assist. Farmacêutica e Insumos Est. na At. Primaria	LEIS FEDERAIS 8080/90 E 8142/90 E DECRETO 1232/94
1713.50.4.1.02	Organização dos Serviços de Assistência Farmacêutica no SUS	LEIS FEDERAIS 8080/90 E 8142/90 E DECRETO 1232/94
1713.50.4.1.03	Outros Programs Finac. Fundo a Fundo Assist. Farmacêutica	LEIS FEDERAIS 8080/90 E 8142/90 E DECRETO 1232/94
1713.50.5.0.00	TRANSF.SUS- BLOCO MANUTENÇÃO- GESTÃO DO SUS	
1713.50.5.1.00	TRANS.SUS- BLOCO MANUT.-GESTÃO SUS-PRINCIPAL	
1713.50.5.1.01	Implementação da Segurança Alimentar e Nutricional na Saúde	LEIS FEDERAIS 8080/90 E 8142/90 E DECRETO 1232/94
1713.50.5.1.02	Outros Programas Financ. Por Transf. Fundo a Fundo - Gestão	LEIS FEDERAIS 8080/90 E 8142/90 E DECRETO 1232/94
1713.50.5.1.04	ASSIST. FINANC. PISO SALARIAL DOS PROFISSIONAIS DA ENFERMAGE	LEI Nº 14.581 DE 11 DE MAIO DE 2023
1713.50.5.1.05	TRANSFORMAÇÃO DIGITAL NO SUS	
1713.50.9.0.00	TRANSF.SUS- BLOCO MANUTENÇÃO- OUTROS PROGRAMAS	
1713.50.9.1.00	TRANS.SUS-BLOCO MANUT.-OUTROS PROGR.-PRINCIPAL	
1713.50.9.1.02	Demais Programas - Fundo a Fundo	LEIS FEDERAIS 8080/90 E 8142/90 E DECRETO 1232/94
1714.00.0.0.00	TRANSF.RECURSOS FUNDO NAC.DESENVOLVIMENTO EDUCAÇÃO-FNDE	
1714.50.0.0.00	TRANSFERÊNCIAS DO SALÁRIO-EDUCAÇÃO	



## Município de Palmares

R. Visc. do Rio Branco, nº 1382 - CNPJ:10212447/0001-88

Orçamento Programa - Exercício de 2025

### LEGISLAÇÃO DA RECEITA

(Inc. III, § 1º, Art.2º)

Quadro 11

Página 13

Codigo	Discriminação	Legislacao
1714.50.0.1.00	TRANSF.SALÁRIO-EDUCAÇÃO- PRINCIPAL	Leis Federais nº 9.766/98 e nº 10.832/03.
1714.51.0.0.00	TRANSFERÊNCIAS FNDE- PROGR.DINH.DIRETO NA ESCOLA - PDDE	
1714.51.0.1.00	TRANSF.FNDE-PROGR.DINH.DIRETO ESCOLA-PDDE-PRINCIPAL	LEI Nº 11.947, de 16 de junho de 2009.
1714.52.0.0.00	TRANSF.PROGRAMA NACIONAL ALIMENTAÇÃO ESCOLA- PNAE	
1714.52.0.1.00	TRANSF.PROGR.NAC. ALIMEN.ESCOLA-PNAE-PRINCIPAL	
1714.52.0.1.01	PNAE - Ensino Fundamental	LEI Nº 11.947, de 16 de junho de 2009.
1714.52.0.1.02	PNAE - Pré Escola	LEI Nº 11.947, de 16 de junho de 2009.
1714.52.0.1.03	PNAE - Creche	LEI Nº 11.947, de 16 de junho de 2009.
1714.52.0.1.04	PNAE - AEE	LEI Nº 11.947, de 16 de junho de 2009.
1714.52.0.1.05	PNAE - EJA	LEI Nº 11.947, de 16 de junho de 2009.
1714.53.0.0.00	TRANSF.PROG.NACIONAL APOIOTRANSPORTE DO ESCOLAR – PNATE	
1714.53.0.1.01	PNATE - Ensino Fundamental	Lei 10.880, de 09 de junho de 2004.
1714.53.0.1.02	PNATE - Ensino Infantil	Lei 10.880, de 09 de junho de 2004.
1714.53.0.1.03	PNATE - Ensino Médio	Lei 10.880, de 09 de junho de 2004.
1714.99.0.0.00	OUTRAS TRANSF.DIRETAS FUNDO NACIONAL DESENV.EDUCAÇÃO-FNDE	
1714.99.0.1.00	OUTRAS TRANSF. FNDE- PRINCIPAL	
1714.99.0.1.01	Escola em Tempo Integral - ETI	LEI Nº 14.640/2023
1714.99.0.1.99	Outras Transferências diretas do FNDE	Lei de nº 5.537, de 21 de novembro de 1968.
1715.00.0.0.00	TRANSFERÊNCIAS COMPLEMENTAÇÃO DA UNIÃO -FUNDEB	
1715.50.0.0.00	TRANSFERÊNCIAS COMPLEMENTAÇÃO UNIÃO FUNDEB-VAAT	
1715.50.0.1.00	TRANSF.COMP.UNIÃO FUNDEB-VAAT-PRINCIPAL	
1715.50.0.1.01	COMPLEMENTAÇÃO DA UNIÃO AO FUNDEB - VAAT	Lei nº 14.113, de 25 de dezembro de 2020.
1715.51.0.0.00	TRANSFERÊNCIAS COMPLEMENTAÇÃO UNIÃO FUNDEB-VAAF	
1715.51.0.1.00	TRANSF.COMP.UNIÃO FUNDEB-VAAF-PRINCIPAL	
1715.51.0.1.01	COMPLEMENTAÇÃO DA UNIÃO AO FUNDEB - VAAF	Lei nº 14.113, de 25 de dezembro de 2020
1715.52.0.0.00	TRANSFERÊNCIAS COMPLEMENTAÇÃO UNIÃO FUNDEB-VAAR	



## Município de Palmares

R. Visc. do Rio Branco, nº 1382 - CNPJ:10212447/0001-88

Orçamento Programa - Exercício de 2025

### LEGISLAÇÃO DA RECEITA

(Inc. III, § 1º, Art.2º)

Quadro 11

Página 14

Codigo	Discriminação	Legislacao
1715.52.0.1.00	TRANSF.COMP.UNIÃO FUNDEB-VAAR-PRINCIPAL	
1715.52.0.1.01	COMPLEMENTAÇÃO DA UNIÃO AO FUNDEB - VAAR	Lei nº 14.113, de 25 de dezembro de 2020
1716.00.0.0.00	TRANSF.RECURSOS FUNDO NACIONAL ASSISTÊNCIA SOCIAL-FNAS	
1716.50.0.0.00	TRANSF.RECURSOS FUNDO NACIONAL ASSISTÊNCIA SOCIAL-FNAS	
1716.50.0.1.00	TRANSF.RECUR.-FNAS-PRINCIPAL	
1716.50.0.1.01	Programa Primeira Infância no Suas - Criança Feliz	Lei Federal nº 8742/93
1716.50.0.1.02	Piso de Alta Complexidade I- Criança e Adolescente	Lei Federal nº 8742/93
1716.50.0.1.03	Serviço de Convivência e Fortalecimento de Vinculo - SCFV	Lei Federal nº 8742/93
1716.50.0.1.04	Índice de Gestão Descentralizada - IGDBF	Lei Federal nº 8742/93
1716.50.0.1.05	Índice de Gestão Descentralizada do SUAS	Lei Federal nº 8742/93
1716.50.0.1.07	Benefício de Prestação Continuada - BPC	Lei Federal nº 8742/93
1716.50.0.1.08	Piso Fixo de Média Complexidade - CREAS/PAEFI	Lei Federal nº 8742/93
1716.50.0.1.09	Piso Fixo de Média Complexidade - MSE	Lei Federal nº 8742/93
1716.50.0.1.10	Piso Básico Fixo - CRAS	Lei Federal nº 8742/93
1716.50.0.1.13	Programa Fortalecimento Emergencial -PROCAD SUAS	Lei Federal nº 8742/93
1716.50.0.1.99	Outras Transf. de Rec da União - FNAS - EMENDAS	Lei Federal nº 8742/93
1717.00.0.0.00	TRANSFERÊNCIAS DE CONVÊNIO DA UNIÃO E DE SUAS ENTIDADES	
1717.50.0.0.00	TRANSF.CONVÊNIO UNIÃO SISTEMA ÚNICO SAÚDE-SUS	
1717.50.0.1.00	TRANSF.CONV.UNIÃO-SUS-PRINCIPAL	
1717.50.0.1.01	Transf. Convênio da União Sistema Unico - SUS PRINCIPAL	LEI FEDERAL 8742/93
1717.51.0.0.00	TRANSF.CONVÊNIO UNIÃO PROGRAMAS DE EDUCAÇÃO	
1717.51.0.1.00	TRANSF.CONV.UNIÃO- PROGR.EDUC.-PRINCIPAL	
1717.51.0.1.01	Transf.de Convênios da União destinadas a Prog. de Educação	Art. 116, da Lei nº 8.666 de 21 de junho de 1993.
1717.52.0.0.00	TRANSF.CONVÊNIO UNIÃO PROGRAMAS ASSISTENCIA SOCIAL	
1717.52.0.1.00	TRANSF.CONV.UNIÃO PROGR.ASSIST.SOCIAL-PRINCIPAL	



## Município de Palmares

R. Visc. do Rio Branco, nº 1382 - CNPJ:10212447/0001-88

Orçamento Programa - Exercício de 2025

### LEGISLAÇÃO DA RECEITA

(Inc. III, § 1º, Art.2º)

Quadro 11

Página 15

Codigo	Discriminação	Legislacao
1717.52.0.1.01	Transf. de Convênio da União p/ Programas Assistência Social	Art. 116, da Lei nº 8.666 de 21 de junho de 1993.
1717.99.0.0.00	OUTRAS TRANSF.CONVÊNIOS UNIÃO ENTIDADES	
1717.99.0.1.00	OUTRAS TRANSF.CONV.UNIÃO ENTIDADES-PRINCIPAL	
1717.99.0.1.01	Outras Transferências de Convênios da União - PM	Art. 116, da Lei nº 8.666 de 21 de junho de 1993.
1719.00.0.0.00	OUTRAS TRANSFERÊNCIAS RECURSOS UNIÃO E DE SUAS ENTIDADES	
1719.99.0.0.00	OUTRAS TRANSF.RECURSOS UNIÃO ENTIDADES	
1719.99.0.1.00	OUTRAS TRANSF.RECUR.UNIÃO ENTID.-PRINCIPAL	
1719.99.0.1.01	Lei Complementar 176/2020 - Recomposição da Lei Kandir	Lei complementar 176/2020
1719.99.0.1.02	Outras Transf. Rec. da União- LC Paulo Gustavo AUDIOVISUAL	Lei Complementar nº 195/2022
1719.99.0.1.03	Outras Transf. Rec. da União-LC Paulo Gustavo DEMAIS SETORES	Lei Complementar nº 195/2022
1719.99.0.1.04	Emendas Parlamentares - Emenda Individual - Custeio	Legislação Específica
1719.99.0.1.05	Emendas Parlamentares - Emenda de Bancada - Custeio	Legislação Específica
1719.99.0.1.06	Outras Transf. da União - Aldir Blanc II	lei nº 14.399/2022
1719.99.0.1.99	Outras Transferências de Recursos da União - PM	Legislação Específica
1720.00.0.0.00	TRANSFERÊNCIAS ESTADOS DISTRITO FEDERAL E DE SUAS ENTIDADES	
1721.00.0.0.00	PARTICIPAÇÃO NA RECEITA DOS ESTADOS E DISTRITO FEDERAL	
1721.50.0.0.00	COTA-PARTE DO ICMS	
1721.50.0.1.00	COTA-PARTE DO ICMS – PRINCIPAL	
1721.50.0.1.01	COTA-PARTE DO ICMS - PRINCIPAL	Art. 158, IV - Constituição Federal
1721.50.0.1.02	COTA-PARTE DO ICMS - EDUCAÇÃO 25%	Legislação Específica
1721.50.0.1.03	COTA-PARTE DO ICMS - SAÚDE 15%	Legislação Específica
1721.51.0.0.00	COTA-PARTE DO IPVA	
1721.51.0.1.00	COTA-PARTE DO IPVA – PRINCIPAL	
1721.51.0.1.01	COTA-PARTE DO IPVA - PRINCIPAL	Art. 158, III - Constituição Federal
1721.51.0.1.02	COTA-PARTE DO IPVA - EDUCAÇÃO 25%	Legislação Específica



## Município de Palmares

R. Visc. do Rio Branco, nº 1382 - CNPJ:10212447/0001-88

Orçamento Programa - Exercício de 2025

### LEGISLAÇÃO DA RECEITA

(Inc. III, § 1º, Art.2º)

Quadro 11

Página 16

Codigo	Discriminação	Legislacao
1721.51.0.1.03	COTA-PARTE DO IPVA - SAÚDE 15%	Legislação Específica
1721.52.0.0.00	COTA-PARTE DO IPI – MUNICÍPIOS	
1721.52.0.1.00	COTA-PARTE DO IPI – MUNICÍPIOS – PRINCIPAL	
1721.52.0.1.01	COTA-PARTE DO IPI - MUNICÍPIOS - PRINCIPAL	Art. 159, II - Constituição Federal
1721.52.0.1.02	COTA-PARTE DO IPI - MUNICÍPIOS - EDUCAÇÃO 25%	Legislação Específica
1721.52.0.1.03	COTA-PARTE DO IPI - MUNICÍPIOS - SAÚDE 15%	Legislação Específica
1721.53.0.0.00	COTA-PARTE CONTRIBUIÇÃO INTERVENÇÃO DOMÍNIO ECONÔMICO	
1721.53.0.1.00	COTA-PARTE-CIDE-PRINCIPAL	Art. 159, III - Constituição Federal
1724.00.0.0.00	TRANSF.CONVÊNIOS ESTADOS E DF ENTIDADES	
1724.51.0.0.00	TRANSF. CONVÊNIOS ESTADOS PROGRAMA EDUCAÇÃO	
1724.51.0.1.00	TRANSF.CONV.ESTADOS PROGR.EDUCAÇÃO-PRINCIPAL	
1724.51.0.1.01	Transf. Conv. dos Estados p/ Educação - PROUPE - AEMASUL	Legislação Específica
1724.51.0.1.02	Transf. de Convênios dos Estados dest. a Programas Educação	Legislação Específica
1724.99.0.0.00	OUTRAS TRANSF.CONV.ESTADOS E DF E ENTIDADES	
1724.99.0.1.00	OUTRAS TRANSF.CONV.EST.E DF E ENTID.-PRINCIPAL	
1724.99.0.1.01	Outras Transf. de Convênios dos Estados - PREFEITURA	Legislação Específica
1724.99.0.1.02	Outras Transf. de Convênios dos Estados - Assistência Social	Legislação Específica
1729.00.0.0.00	OUTRAS TRANSFERÊNCIAS DOS ESTADOS E DISTRITO FEDERAL	
1729.51.0.0.00	TRANSFERÊNCIAS DE ESTADOS DESTINADAS À ASSISTÊNCIA SOCIAL	
1729.51.0.1.00	TRANSF.ESTADOS ASSIST.SOCIAL-PRINCIPAL	
1729.51.0.1.01	Transf. Estados para Assistência Social -PAEFI-CREAS	Legislação Específica
1729.52.0.0.00	TRANSF.RECURSOS PROGRAMAS DE EDUCAÇÃO	
1729.52.0.1.00	TRANSF.RECURSOS PROGR.EDUCAÇÃO-PRINCIPAL	
1729.52.0.1.01	Programa Estadual de Transporte Escolar - PETE	LEI Nº 16.882, de 15 de maio de 2020
1729.52.0.1.99	Outras Transf. de Rec. Destinados a Programas de Educação	Legislação Específica
1729.99.0.0.00	OUTRAS TRANSFERÊNCIAS DOS ESTADOS E DF	





## Município de Palmares

R. Visc. do Rio Branco, nº 1382 - CNPJ:10212447/0001-88

Orçamento Programa - Exercício de 2025

### LEGISLAÇÃO DA RECEITA

(Inc. III, § 1º, Art.2º)

Quadro 11

Página 17

Codigo	Discriminação	Legislacao
1729.99.0.1.00	OUTRAS TRANSF. ESTADOS E DF-PRINCIPAL	
1729.99.0.1.01	Outras Transferências dos Estados - PM	Legislação Específica
1729.99.0.1.02	Transf. Rec. Est. p/ Prog. Saude - Rep Fundo a Fundo - Espec	LEGISLAÇÃO ESPECIFICA
1729.99.0.1.03	Outras Transferências dos Estados - FMS	LEGISLAÇÃO ESPECIFICA
1729.99.0.1.04	Outras Transferências dos Estados - Assistência Social	Legislação Específica
1729.99.0.1.05	Outras Transferências dos Estados - CULTURA	Legislação Específica
1729.99.0.1.06	Outras Transferências dos Estados - AEMASUL	Legislação Específica
1730.00.0.0.00	TRANSFERÊNCIAS DOS MUNICÍPIOS E DE SUAS ENTIDADES	
1739.00.0.0.00	OUTRAS TRANSFERÊNCIAS DOS MUNICÍPIOS	
1739.50.0.0.00	TRANSFERÊNCIAS DE MUNICÍPIOS A CONSÓRCIOS PÚBLICOS	
1739.50.0.1.00	TRANSF.MUNIC.CONSÓRCIOS PÚBLICOS-PRINCIPAL	
1739.50.0.1.01	Transferências de Municípios a Consórcios Públicos - Princip	Legislação Específica
1750.00.0.0.00	TRANSFERÊNCIAS DE OUTRAS INSTITUIÇÕES PÚBLICAS	
1751.00.0.0.00	TRANSF.RECURSOS FUNDO MANUTENÇÃO DESENVOL.EDUCAÇÃO-FUNDEB	
1751.50.0.0.00	TRANSF.RECURSOS FUNDO MANUTENÇÃO DESENVOL.EDUCAÇÃO-FUNDEB	
1751.50.0.1.00	TRANSF.RECURSOS FUNDEB-PRINCIPAL	
1751.50.0.1.01	Contribuição do FPE para formação do FUNDEB	Leis Federais de nº 9.424/96 e 14.113/20
1751.50.0.1.02	Contribuição do FPM para formação do FUNDEB	Leis Federais de nº 9.424/96 e 14.113/20
1751.50.0.1.03	Contribuição do IPI para formação do FUNDEB	Leis Federais de nº 9.424/96 e 14.113/20
1751.50.0.1.04	Contribuição do ICMS para formação do FUNDEB	Leis Federais de nº 9.424/96 e 14.113/20
1751.50.0.1.05	Contribuição do IPVA para formação do FUNDEB	Leis Federais de nº 9.424/96 e 14.113/20
1751.50.0.1.06	Contribuição do ITR para formação do FUNDEB	Leis Federais de nº 9.424/96 e 14.113/20
1751.50.0.1.07	Contribuição do ITCMD para formação do FUNDEB	Leis Federais de nº 9.424/96 e 14.113/20
1900.00.0.0.00	OUTRAS RECEITAS CORRENTES	
1910.00.0.0.00	MULTAS ADMINISTRATIVAS, CONTRATUAIS E JUDICIAIS	



## Município de Palmares

R. Visc. do Rio Branco, nº 1382 - CNPJ:10212447/0001-88

Orçamento Programa - Exercício de 2025

### LEGISLAÇÃO DA RECEITA

(Inc. III, § 1º, Art.2º)

Quadro 11

Página 18

Codigo	Discriminação	Legislacao
1911.00.0.0.00	MULTAS ADMINISTRATIVAS, CONTRATUAIS E JUDICIAIS	
1911.01.0.0.00	MULTAS PREVISTAS EM LEGISLAÇÃO ESPECÍFICA	
1911.01.0.1.00	MULTAS PREV.LEGISLAÇÃO ESPECÍFICA-PRINCIPAL	
1911.01.0.1.01	Multas Previstas em Legislação Específica-AMDESTRAN	Legislação Específica
1911.06.0.0.00	MULTAS POR DANOS AMBIENTAIS	
1911.06.1.0.00	MULTAS ADMINISTRATIVAS POR DANOS AMBIENTAIS	
1911.06.1.1.00	MULTAS ADMINIST.DANOS AMBIENTAIS-PRINCIPAL	Legislação Específica
1911.09.0.0.00	MULTAS E JUROS PREVISTOS EM CONTRATOS	
1911.09.0.1.00	MULTAS JUROS PREVISTOS CONTRATOS-PRINCIPAL	Legislação Específica
1920.00.0.0.00	INDENIZAÇÕES, RESTITUIÇÕES E RESSARCIMENTOS	
1921.00.0.0.00	INDENIZAÇÕES	
1921.99.0.0.00	OUTRAS INDENIZAÇÕES	
1921.99.0.1.00	OUTRAS INDENIZAÇÕES – PRINCIPAL	
1921.99.0.1.01	Outras Indenizações - PM	Legislação Específica
1921.99.0.1.02	Outras Indenizações - EDUCAÇÃO	Legislação Específica
1921.99.0.1.03	Outras Indenizações - FMS	Legislação Específica
1921.99.0.1.04	Outras Indenizações - FMAS	Legislação Específica
1921.99.0.1.05	Outras Indenizações - FUNDECA	Legislação Específica
1921.99.0.1.06	Outras Indenizações - HABITAÇÃO	Legislação Específica
1921.99.0.1.07	Outras Indenizações - CULTURA	Legislação Específica
1921.99.0.1.08	Outras Indenizações - AMDESTRAN	Legislação Específica
1921.99.0.1.09	Outras Indenizações - SAAE	Legislação Específica
1922.00.0.0.00	RESTITUIÇÕES	
1922.13.0.0.00	RESTITUIÇÃO CONTRIBUIÇÕES PREVIDÊNCIA COMPLEMENTAR	
1922.13.0.1.00	RESTIT.CONTRIB.PREV.COMPLEMENTAR-PRINCIPAL	



## Município de Palmares

R. Visc. do Rio Branco, nº 1382 - CNPJ:10212447/0001-88

Orçamento Programa - Exercício de 2025

### LEGISLAÇÃO DA RECEITA

(Inc. III, § 1º, Art.2º)

Quadro 11

Página 19

Código	Discriminação	Legislação
1922.13.0.1.01	Restituição de Contrib para a Prev Complementar Serv Público	Legislação Específica
1922.13.0.1.02	Restituição de Contrib para a Prev Complementar Serv Púb- PF	Legislação Específica
1922.99.0.0.00	OUTRAS RESTITUIÇÕES	
1922.99.0.1.00	OUTRAS RESTITUIÇÕES – PRINCIPAL	
1922.99.0.1.01	Outras Restituições - PM	Legislação Específica
1922.99.0.1.02	Outras Restituições - EDUCAÇÃO	Legislação Específica
1922.99.0.1.03	Outras Restituições - FMS	Legislação Específica
1922.99.0.1.04	Outras Restituições - FMAS	Legislação Específica
1922.99.0.1.05	Outras Restituições - FUNDECA	Legislação Específica
1922.99.0.1.06	Outras Restituições - HABITAÇÃO	Legislação Específica
1922.99.0.1.07	Outras Restituições - CULTURA	Legislação Específica
1922.99.0.1.08	Outras Restituições - AEMASUL	Legislação Específica
1922.99.0.1.09	Outras Restituições - SAAE	Legislação Específica
1922.99.0.1.10	Outras Restituições - AMDESTRAN	Legislação Específica
1922.99.0.1.11	OUTRAS RESTITUIÇÕES – FUNPREV	
1922.99.0.5.00	OUTRAS RESTITUIÇÕES – MULTAS	Legislação específica
1990.00.0.0.00	DEMAIS RECEITAS CORRENTES	
1999.00.0.0.00	OUTRAS RECEITAS CORRENTES	
1999.03.0.0.00	COMPENSAÇÕES FINANCEIRAS ENTRE OS REGIMES DE PREVIDÊNCIA	
1999.03.0.1.00	COMPEN.FINANC.ENTRE REGIMES PREVID.–PRINCIPAL	
1999.03.0.1.01	Compensações Financ. entre o RGPS, RPPS e Sist. Proteção Soc	Legislação específica
1999.99.0.0.00	OUTRAS RECEITAS	
1999.99.1.0.00	OUTRAS RECEITAS ADMINISTRADAS PELA RFB	
1999.99.1.1.00	OUTRAS RECEITAS ADMIN.RFB-PRINCIPAL	
1999.99.1.1.01	Outras Receitas do SAAE	Legislação Específica
1999.99.1.1.02	Outras Receitas Administrativas pela RFB - PRINCIPAL	Legislação Específica



## Município de Palmares

R. Visc. do Rio Branco, nº 1382 - CNPJ:10212447/0001-88

Orçamento Programa - Exercício de 2025

### LEGISLAÇÃO DA RECEITA

(Inc. III, § 1º, Art.2º)

Quadro 11

Página 20

Codigo	Discriminação	Legislacao
1999.99.1.1.03	Outras Receitas - Doações - FUNDECA	Legislação Específica
1999.99.1.1.04	Outras Receitas - Doações - FMI	Legislação Específica
1999.99.1.1.05	Outras Receitas - PM	Legislação Específica
1999.99.1.2.00	OUTRAS RECEITAS ADMIN.RFB-MULTAS JUROS	
1999.99.1.2.01	Multas e Juros de Mora de Outros Tributos - SAAE	Legislação Específica
1999.99.1.2.02	Outras Multas e Juros de Mora - SAAE	Legislação Específica
1999.99.2.0.00	OUTRAS REC.NÃO ARREC.NÃO PROJETADAS RFB-PRIMÁRIAS	
1999.99.2.1.00	OUTRAS REC.NÃO ARREC.NÃO PROJ.RFB-PRIMÁRIAS-PRINCIPAL	
1999.99.2.1.02	Outras Rec. não Arrecadadas e Não Projetadas pela RFB - PF	Legislação Específica
1999.99.2.1.03	OUTRAS RECEITAS NÃO ARREC E NÃO PROJ PELA RFB - AEMASUL	Legislação Específica
2000.00.0.0.00	RECEITAS DE CAPITAL	
2100.00.0.0.00	OPERAÇÕES DE CRÉDITO	
2110.00.0.0.00	OPERAÇÕES DE CRÉDITO – MERCADO INTERNO	
2119.00.0.0.00	OUTRAS OPERAÇÕES DE CRÉDITO – MERCADO INTERNO	
2119.99.0.0.00	OUTRAS OPERAÇÕES DE CRÉDITO – MERCADO INTERNO	
2119.99.0.1.00	OUTRAS OP.CRÉDITO-MERCADO INTERNO-PRINCIPAL	
2200.00.0.0.00	ALIENAÇÃO DE BENS	
2210.00.0.0.00	ALIENAÇÃO DE BENS MÓVEIS	
2213.00.0.0.00	ALIENAÇÃO DE BENS MÓVEIS E SEMOVENTES	
2213.01.0.0.00	ALIENAÇÃO DE BENS MÓVEIS E SEMOVENTES	
2213.01.0.1.00	ALIEN.BENS MÓVEIS E SEMOVENTES-PRINCIPAL	Legislação Específica
2220.00.0.0.00	ALIENAÇÃO DE BENS IMÓVEIS	
2221.00.0.0.00	ALIENAÇÃO DE BENS IMÓVEIS	
2221.01.0.0.00	ALIENAÇÃO DE BENS IMÓVEIS	
2221.01.0.1.00	ALIENAÇÃO DE BENS IMÓVEIS – PRINCIPAL	Legislação Específica
2400.00.0.0.00	TRANSFERÊNCIAS DE CAPITAL	
2410.00.0.0.00	TRANSFERÊNCIAS DA UNIÃO E DE SUAS ENTIDADES	



## Município de Palmares

R. Visc. do Rio Branco, nº 1382 - CNPJ:10212447/0001-88

Orçamento Programa - Exercício de 2025

### LEGISLAÇÃO DA RECEITA

(Inc. III, § 1º, Art.2º)

Quadro 11

Página 21

Codigo	Discriminação	Legislacao
2411.00.0.0.00	TRANSFERÊNCIAS DE RECURSOS DO SISTEMA ÚNICO DE SAÚDE – SUS	
2411.51.0.0.00	TRANSF.RECURSOS-SUS-FUNDO A FUNDO – BLOCO DE ESTRUTURAÇÃO	
2411.51.1.0.00	TRANSF.-SUS-BLOCO ESTRUTURAÇÃO-ATENÇÃO PRIMÁRIA	
2411.51.1.1.00	TRANSF.-SUS-BLOCO ESTRUT.-ATEN.PRIMÁRIA-PRINCIPAL	
2411.51.1.1.01	Construção e Ampliação de Unidades Básicas de Saúde - UBS	LEIS FEDERAIS Nº 9.4424/96 E Nº 11.494/07
2411.51.1.1.02	Estruturação da Atenção a Saúde Bucal	LEIS FEDERAIS Nº 9.4424/96 E Nº 11.494/07
2411.51.1.1.03	Estruturação da Rede de Serviços de Atenção Primária de Saúd	LEIS FEDERAIS Nº 9.4424/96 E Nº 11.494/07
2411.51.1.1.04	Estruturação de Academia de Saúde	LEIS FEDERAIS Nº 9.4424/96 E Nº 11.494/07
2411.51.2.0.00	TRANSF.-SUS-BLOCO ESTRUTURAÇÃO-ATENÇÃO ESPECIALIZADA	
2411.51.2.1.00	TRANSF.-SUS-BLOCO ESTRUT.-ATEN.ESPEC.-PRINCIPAL	
2411.51.2.1.01	Estruturação de Unidade de Atenção Especializada em Saúde	LEIS FEDERAIS Nº 9.4424/96 E Nº 11.494/07
2411.51.2.1.02	Implementação, Construção e Ampliação de Unid. P. Atendiment	LEIS FEDERAIS Nº 9.4424/96 E Nº 11.494/07
2411.99.0.0.00	OUTRAS TRANSFERÊNCIAS RECURSOS DO -SUS	
2411.99.0.1.00	OUTRAS TRANSF.RECURSOS -SUS-PRINCIPAL	
2411.99.0.1.01	Outras Transf. de Recursos do Sistema Unico de Saúde - SUS	LEIS FEDERAIS 8080/90 E 8142/90 E DECRETO 1232/94
2412.00.0.0.00	TRANSF.RECUR FUNDO NACIONAL DESENVOLVIMENTO EDUCAÇÃO-FNDE	
2412.50.0.0.00	TRANSF.RECUR. PROGRAMAS EDUCAÇÃO	
2412.50.1.0.00	TRANSF.PROGR.TRANSF.ESC.ED.BÁSICA-CAMINHO ESCOLA	
2412.50.1.1.00	TRANSF.PROGR.TRANSF.ESC.ED.BÁS.-CAMINHO ESCOLA-PRINCIPAL	
2412.50.1.1.01	Caminho da Escola - FNDE	Lei nº 12.816, de 05 de junho de 2013.
2412.50.9.0.00	OUTRAS TRANSFERÊNCIAS DESTINADAS A PROGRAMAS DE EDUCAÇÃO	
2412.50.9.1.00	OUTRAS TRANSF. Progr.EDUCAÇÃO-PRINCIPAL	
2412.50.9.1.01	Outras Transf. destinadas a Programas de Educação - FNDE	Legislação Específica e Constituição Federal
2413.00.0.0.00	TRANSF.RECURSOS FUNDO NACIONAL ASSISTÊNCIA SOCIAL-FNAS	
2413.50.0.0.00	TRANSF.RECURSOS FUNDO NACIONAL ASSISTÊNCIA SOCIAL-FNAS	
2413.50.0.1.00	TRANSF.RECUR.FUNDO NAC.ASSIST.SOCIAL-FNAS-PRINCIPAL	
2413.50.0.1.01	Transf. de Recursos da União - FNAS - EMENDAS	Legislação Específica



## Município de Palmares

R. Visc. do Rio Branco, nº 1382 - CNPJ:10212447/0001-88

Orçamento Programa - Exercício de 2025

### LEGISLAÇÃO DA RECEITA

(Inc. III, § 1º, Art.2º)

Quadro 11

Página 22

Codigo	Discriminação	Legislacao
2414.00.0.0.00	TRANSFERÊNCIAS DE CONVÊNIOS DA UNIÃO E DE SUAS ENTIDADES	
2414.50.0.0.00	TRANSF. CONVÊNIOS UNIÃO PARA O SUS	
2414.50.0.1.00	TRANSF. CONV.UNIÃO PARA O SUS-PRINCIPAL	
2414.50.0.1.01	Transferências de Convênios da União - SUS	LEI FEDERAL Nº 8742/93
2414.51.0.0.00	TRANSF. CONVÊNIOS UNIÃO PROGRAMAS EDUCAÇÃO	
2414.51.0.1.00	TRANSF. CONV.UNIÃO PROGR.EDUCAÇÃO-PRINCIPAL	
2414.51.0.1.01	Transf. Conv. da União Prog. Educação - AEMASUL	Legislação Específica e Constituição Federal
2414.51.0.1.02	Transf. Conv. da União Prog. Educação - EDUCAÇÃO	Legislação Específica e Constituição Federal
2414.52.0.0.00	TRANSF. CONVÊNIOS UNIÃO PROGRAMAS DE SANEAMENTO BÁSICO	
2414.52.0.1.00	TRANSF.CONV.UNIÃO PROGR.SANEAM.BÁSICO-PRINCIPAL	
2414.52.0.1.01	Transf. de Conv. da União dest. a Prog. de Saneamento Básico	Legislação Específica e Constituição Federal
2414.54.0.0.00	TRANSF.CONVÊNIOS UNIÃO PROGRAMAS INFRAESTRUTURA TRANSPORTE	
2414.54.0.1.00	TRANSF.CONV.UNIÃO PROGR.INFRA.TRANSP.-PRINCIPAL	
2414.54.0.1.01	Transf. de Conv. da União dest. a Prog. de Inf. em Transport	Legislação Específica e Constituição Federal
2414.99.0.0.00	OUTRAS TRANSFERÊNCIAS CONVÊNIOS UNIÃO E DE SUAS ENTIDADES	
2414.99.0.1.00	OUTRAS TRANSF.CONV.UNIÃO SUAS ENTID.-PRINCIPAL	
2414.99.0.1.01	Outras Transferências de Convênios da União	Legislação Específica e Constituição Federal
2419.00.0.0.00	OUTRAS TRANSF. RECURSOS UNIÃO E DE SUAS ENTIDADES	
2419.99.0.0.00	OUTRAS TRANSFERÊNCIAS RECURSOS UNIÃO E DE SUAS ENTIDADES	
2419.99.0.1.00	OUTRAS TRANSF.REC.UNIÃO SUAS ENTID.-PRINCIPAL	
2419.99.0.1.01	Outras transferências de Recursos da União - PM	Legislação Específica e Constituição Federal
2419.99.0.1.02	Emendas Parlamentares - Emenda Individual - Investimento	Legislação Específica
2419.99.0.1.03	Emendas Parlamentares - Emenda de Bancada - Investimento	Legislação Específica
2420.00.0.0.00	TRANSF.ESTADOS E DO DISTRITO FEDERAL E DE SUAS ENTIDADES	
2421.00.0.0.00	TRANSFECURSOS SISTEMA ÚNICO SAÚDE-SUS-ESTADOS E DF	
2421.50.0.0.00	TRANSFERÊNCIAS DE RECURSOS DO SISTEMA ÚNICO DE SAÚDE – SUS	
2421.50.0.1.00	TRANSF.RECURSOS-SUS-PRINCIPAL	
2421.50.0.1.01	Transferência Recursos Sistema Unico de Saúde - SUS	LEIS FEDERAIS 8080/90 E 8142/90 E DECRETO 1232/94



## Município de Palmares

R. Visc. do Rio Branco, nº 1382 - CNPJ:10212447/0001-88

Orçamento Programa - Exercício de 2025

### LEGISLAÇÃO DA RECEITA

(Inc. III, § 1º, Art.2º)

Quadro 11

Página 23

Codigo	Discriminação	Legislacao
2422.00.0.0.00	TRANSF.CONVÊNIOS ESTADOS E DF E DE SUAS ENTIDADES	
2422.50.0.0.00	TRANSFERÊNCIAS CONVÊNIOS ESTADOS PARA SUS	
2422.50.0.1.00	TRANSF.CONV.ESTADOS PARA SUS-PRINCIPAL	
2422.50.0.1.01	Transferência de Convênio dos Estados - SUS	ART. 116, LEI FEDERAL Nº 8.666/93
2422.51.0.0.00	TRANSFERÊNCIAS DE CONVÊNIOS DOS ESTADOS DESTINADAS A PROGRAM	
2422.51.0.1.00	TRANSF.CONV.ESTADOS PROGR.EDUCAÇÃO-PRINCIPAL	
2422.51.0.1.01	Transf. de Conv.dos Estados Dest. a Prog.de Educação-AEMASUL	Legislação Específica e Constituição Federal
2422.51.0.1.02	Transf.de Conv.dos Estados Dest.a Prog.de Educação- EDUCAÇÃO	Legislação Específica e Constituição Federal
2422.52.0.0.00	TRANSFERÊNCIAS CONVÊNIOS ESTADOS SANEAMENTO BÁSICO	
2422.52.0.1.00	TRANSF.CONV.ESTADOS PROGR.SANEAM.BÁSICO-PRINCIPAL	
2422.52.0.1.01	Transf. Convênios dos Estados destinado a Saneamento Básico	Legislação Específica e Constituição Federal
2422.54.0.0.00	TRANSF.CONVÊNIOS ESTADOS PROGR.INFRAESTRUTURA TRANSPORTE	
2422.54.0.1.00	TRANSF.CONV.ESTADOS PROGR.INFRAEST.TRANSP.-PRINCIPAL	
2422.54.0.1.01	Transf.Convênios dos Estados dest. a Infraest. em Transporte	Legislação Específica e Constituição Federal
2422.99.0.0.00	OUTRAS TRANSF.CONV. ESTADOS E DF E DE SUA ENTIDADES	
2422.99.0.1.00	OUTRAS TRANSF.CONV.EST/DFSUA ENTID.-PRINCIPAL	
2422.99.0.1.01	Outras Transferências de Convênios dos Estados - PM	Legislação Específica e Constituição Federal
2429.00.0.0.00	OUTRAS TRANSFERÊNCIAS DE RECURSOS DOS ESTADOS	
2429.99.0.0.00	OUTRAS TRANSFERÊNCIAS DE RECURSOS DOS ESTADOS	
2429.99.0.1.00	OUTRAS TRANSF.RECURSOS ESTADOS-PRINCIPAL	
2429.99.0.1.01	FEM - Fundo de Desenvolvimento Municipal	Legislação Específica e Constituição Federal
2429.99.0.1.02	Demais Transferências dos Estados	Legislação Específica e Constituição Federal
7000.00.0.0.00	RECEITAS CORRENTES. (INTRA)	
7200.00.0.0.00	CONTRIBUIÇÕES (INTRA)	
7210.00.0.0.00	CONTRIBUIÇÕES SOCIAIS (INTRA)	
7215.00.0.0.00	CONTRIBUIÇÕES RPPS - (INTRA)	
7215.02.0.0.00	CONTRIBUIÇÃO PATRONAL - SERVIDOR CIVIL (INTRA)	



## Município de Palmares

R. Visc. do Rio Branco, nº 1382 - CNPJ:10212447/0001-88

Orçamento Programa - Exercício de 2025

### LEGISLAÇÃO DA RECEITA

(Inc. III, § 1º, Art.2º)

Quadro 11

Página 24

Codigo	Discriminação	Legislacao
7215.02.1.0.00	CONTRIBUIÇÃO PATRONAL - SERVIDOR CIVIL ATIVO (INTRA)	
7215.02.1.1.00	CONTRIBUIÇÃO PATRONAL - SERVIDOR CIVIL ATIVO - PRINCIPAL	
7215.02.1.1.01	Contribuição Patronal - Servidor Civil Ativo - PM	Legislação Específica
7215.02.1.1.02	Contribuição Patronal - Servidor Civil Ativo - CV	Legislação Específica
7215.02.1.1.03	Contribuição Patronal - Servidor Civil Ativo - FMAS	Legislação Específica
7215.02.1.1.04	Contribuição Patronal - Servidor Civil Ativo - SAAE	Legislação Específica
7215.02.1.1.05	Contribuição Patronal - Servidor Civil Ativo - AEMASUL	Legislação Específica
7215.02.1.1.06	Contribuição Patronal - Servidor Civil Ativo - TRT	Legislação Específica
7215.02.1.1.07	Contribuição Patronal - Servidor Civil Ativo - HABITAÇÃO	Legislação Específica
7215.02.1.1.08	Contribuição Patronal - Servidor Civil Ativo - FUNDEB	Legislação Específica
7215.02.1.1.09	Contribuição Patronal - Servidor Civil Ativo - AMDESTRAN	Legislação Específica
7215.02.1.1.10	Contribuição Patronal - Servidor Civil Ativo - CULTURA	Legislação Específica
7215.02.1.1.11	Contribuição Patronal - Servidor Civil Ativo - FMS	Legislação Específica
7215.02.1.1.12	Contribuição Patronal - Servidor Civil Ativo - RPPS	Legislação Específica
7215.02.1.1.13	Contribuição Patronal - Servidor Civil Ativo - PM	Legislação Específica
7215.02.1.1.14	Contribuição Patronal - Servidor Civil Ativo - FMAS	Legislação Específica
7215.02.1.1.15	Contribuição Patronal - Servidor Civil Ativo - FMS	Legislação Específica
7215.02.1.1.16	Contribuição Patronal - Servidor Civil Ativo - FME	Legislação Específica
7215.02.1.1.17	Contribuição Patronal - Servidor Civil Ativo - RPPS	Legislação Específica
7215.02.1.2.00	CONTRIBUIÇÃO PATRONAL - SERVIDOR CIVIL ATIVO - MULTAS JUROS	
7215.02.1.2.01	Contribuição Patronal - Servidor Civil Ativo -Multas e Juros	Legislação Específica
7215.50.0.0.00	CONTRIBUIÇÃO PATRONAL - SERVIDOR CIVIL INATIVO E PENSIONISTA	
7215.50.1.0.00	CONTRIBUIÇÃO PATRONAL - SERVIDOR CIVIL - INATIVO (INTRA)	
7215.50.1.1.00	CONTRIB.PATRONAL-SERV.CIVIL-INAT.-PRINCIPAL	





## Município de Palmares

R. Visc. do Rio Branco, nº 1382 - CNPJ:10212447/0001-88

Orçamento Programa - Exercício de 2025

### LEGISLAÇÃO DA RECEITA

(Inc. III, § 1º, Art.2º)

Quadro 11

Página 25

Codigo	Discriminação	Legislacao
7215.50.1.1.01	Contribuição Patronal - Servidor Civil - Inativo	Legislação Específica
7215.50.1.2.00	CONTRIB.PATRONAL-SERV.CIVIL-INAT.-MULTAS JUROS	
7215.50.1.2.01	Contribuição Patronal-Servidor Civil-Inativo- Multas e Juros	Legislação Específica
7215.50.2.0.00	CONTRIBUIÇÃO PATRONAL-SERVIDOR CIVIL-PENSIONISTAS (INTRA)	
7215.50.2.1.00	CONTRIB.PATR.-SERV.CIVIL-PENS.-PRINCIPAL	
7215.50.2.1.01	Contribuição Patronal - Servidor Civil - PENSIONISTAS	Legislação Específica
7215.50.2.2.00	CONTRIB.PATR.-SERV.CIVIL-PENS.-MULTAS JUROS	
7215.50.2.2.01	Contribuição Patronal-Serv.Civil-Pensionista- Multas e Juros	Legislação Específica
7215.51.0.0.00	CONTRIBUIÇÃO PATRONAL - PARCELAMENTOS (INTRA)	
7215.51.1.0.00	CONTRIB.PATRONAL-SERVIDOR CIVIL ATIVO-PARCELAMENTOS(INTRA)	
7215.51.1.1.00	CONTRIB.PATR.SERV.CIVIL ATIVO-PARC.-PRINCIPAL	
7215.51.1.1.01	Contribuição Patronal - Servidor Civil Ativo - Parcelamentos	Legislação Específica
7215.51.1.2.00	CONTRIB.PATR.SERV.CIVIL ATIVO-PARC.-MULTAS JUROS	
7215.51.1.2.01	Contr. Patronal-Serv Civil Ativo-Parcelamento-Multas e Juros	Legislação Específica
9000.00.0.0.00	(R) DEDUCOES DA RECEITA	
9500.00.0.0.00	(R) DEDUÇÕES DO FUNDEB	
9510.00.0.0.00	(R) DEDUÇÕES DO FUNDEB	Leis Federais de nº 9.424/96 e 14.113/20

**NATUREZA DA DESPESA - CONSOLIDAÇÃO GERAL**

Código	Especificação	Elemento	Modalidade	Grupo	Categoria Econômica
30.00.00	DESPESAS CORRENTES				290.053.000,00
31.00.00	PESSOAL E ENCARGOS SOCIAIS			169.228.000,00	
31.90.00	APLICAÇÕES DIRETAS		157.961.000,00		
31.90.01	APOSENTADORIAS, RESERVA REMUNERADA E REFORMAS	24.191.000,00			
31.90.03	PENSÕES	4.301.000,00			
31.90.04	CONTRATAÇÃO POR TEMPO DETERMINADO	45.270.000,00			
31.90.11	VENCIMENTOS E VANTAGENS FIXAS - PESSOAL CIVIL	65.658.000,00			
31.90.13	OBRIGAÇÕES PATRONAIS	11.437.000,00			
31.90.16	OUTRAS DESPESAS VARIÁVEIS - PESSOAL CIVIL	231.000,00			
31.90.91	SENTENÇAS JUDICIAIS	3.885.000,00			
31.90.92	DESPESAS DE EXERCÍCIOS ANTERIORES	550.000,00			
31.90.93	INDENIZAÇÕES E RESTITUIÇÕES	1.002.000,00			
31.90.94	INDENIZAÇÕES E RESTITUIÇÕES TRABALHISTAS	1.383.000,00			
31.90.96	RESSARCIMENTO DE DESPESAS DE PESSOAL REQUISITADO	53.000,00			
31.91.00	APLICAÇÕES DIRETAS- INTRA-ORÇAMENTÁRIAS		11.267.000,00		
31.91.13	OBRIGAÇÕES PATRONAIS	11.267.000,00			
32.00.00	JUROS E ENCARGOS DA DÍVIDA			97.000,00	
32.90.00	APLICAÇÕES DIRETAS		92.000,00		
32.90.21	JUROS SOBRE A DÍVIDA POR CONTRATO	44.000,00			
32.90.22	OUTROS ENCARGOS SOBRE A DÍVIDA POR CONTRATO	48.000,00			
32.91.00	APLICAÇÕES DIRETAS- INTRA-ORÇAMENTÁRIAS		5.000,00		
32.91.21	JUROS SOBRE A DÍVIDA POR CONTRATO	2.000,00			
32.91.22	OUTROS ENCARGOS SOBRE A DÍVIDA POR CONTRATO	3.000,00			
33.00.00	OUTRAS DESPESAS CORRENTES			120.728.000,00	
33.50.00	TRANSFERÊNCIAS A INSTITUIÇÕES PRIVADAS SEM FINS LUCRATIVOS		95.000,00		
33.50.41	CONTRIBUIÇÕES	50.000,00			
33.50.43	SUBVENÇÕES SOCIAIS	45.000,00			
33.71.00	TRANSFERÊNCIA A CONSÓRCIOS PÚBLICOS		110.000,00		
33.71.70	RATEIO PELA PARTICIPAÇÃO EM CONSÓRCIO PÚBLICO	110.000,00			
33.72.00	Execução Orçamentária Delegada a Consórcios Públicos		1.220.000,00		
33.72.39	OUTROS SERVIÇOS DE TERCEIROS - PESSOA JURÍDICA	1.220.000,00			
33.90.00	APLICAÇÕES DIRETAS		117.303.000,00		
33.90.08	OUTROS BENEFÍCIOS ASSISTENCIAIS DO SERVIDOR E DO MILITAR	410.000,00			
33.90.14	DIÁRIAS - CIVIL	1.139.000,00			
33.90.18	AUXÍLIO FINANCEIRO A ESTUDANTES	53.000,00			
33.90.20	AUXÍLIO FINANCEIRO A PESQUISADORES	5.000,00			
33.90.30	MATERIAL DE CONSUMO	31.566.000,00			
33.90.31	PREMIAÇÕES CULTURAIS, ARTÍSTICAS, CIENTÍFICAS, DESPORTIVAS E	99.000,00			
33.90.32	MATERIAL, BEM OU SERVIÇO PARA DISTRIBUIÇÃO GRATUITA	7.818.000,00			
33.90.33	PASSAGENS E DESPESAS COM LOCOMOÇÃO	485.000,00			
33.90.34	OUTRAS DESPESAS DE PESSOAL DECORRENTES DE CONTRATOS DE TI	36.000,00			
33.90.35	SERVIÇOS DE CONSULTORIA	1.582.000,00			
33.90.36	OUTROS SERVIÇOS DE TERCEIROS - PESSOA FÍSICA	4.176.000,00			
33.90.37	LOCAÇÃO DE MÃO-DE-OBRA	24.000,00			
33.90.39	OUTROS SERVIÇOS DE TERCEIROS - PESSOA JURÍDICA	62.732.000,00			
33.90.40	SERVIÇOS DE TECNOLOGIA DA INFORMAÇÃO E COMUNICAÇÃO - PJ	22.000,00			
33.90.46	AUXÍLIO ALIMENTAÇÃO	320.000,00			
33.90.47	OBRIGAÇÕES TRIBUTÁRIAS E CONTRIBUTIVAS	2.639.000,00			
33.90.48	OUTROS AUXÍLIOS FINANCEIROS A PESSOA FÍSICA	733.000,00			
33.90.91	SENTENÇAS JUDICIAIS	2.097.000,00			
33.90.92	DESPESAS DE EXERCÍCIOS ANTERIORES	629.000,00			
33.90.93	INDENIZAÇÕES E RESTITUIÇÕES	719.000,00			
33.90.95	INDENIZAÇÕES PELA EXECUÇÃO DE TRABALHOS DE CAMPO	19.000,00			
33.91.00	APLICAÇÕES DIRETAS- INTRA-ORÇAMENTÁRIAS		2.000.000,00		
33.91.97	APORTE PARA COBERTURA DO DÉFICIT ATUARIAL DO RPPS	2.000.000,00			
40.00.00	DESPESAS DE CAPITAL				43.047.000,00
44.00.00	INVESTIMENTOS			38.622.000,00	
44.90.00	APLICAÇÕES DIRETAS		38.622.000,00		
44.90.51	OBRAS E INSTALAÇÕES	19.603.000,00			
44.90.52	EQUIPAMENTOS E MATERIAL PERMANENTE	16.372.000,00			
44.90.61	AQUISIÇÃO DE IMÓVEIS	2.647.000,00			
45.00.00	INVERSÕES FINANCEIRAS			105.000,00	
45.90.00	APLICAÇÕES DIRETAS		105.000,00		
45.90.61	AQUISIÇÃO DE IMÓVEIS	105.000,00			
46.00.00	AMORTIZAÇÃO DA DÍVIDA			4.320.000,00	
46.90.00	APLICAÇÕES DIRETAS		2.761.000,00		
46.90.71	PRINCIPAL DA DÍVIDA CONTRATUAL RESGATADA	2.761.000,00			
46.91.00	APLICAÇÕES DIRETAS- INTRA-ORÇAMENTÁRIAS		1.559.000,00		
46.91.71	PRINCIPAL DA DÍVIDA CONTRATUAL RESGATADA	1.559.000,00			
90.00.00	RESERVA DE CONTINGÊNCIA				6.900.000,00
99.00.00	RESERVA DE CONTINGÊNCIA			6.900.000,00	



# Município de Palmares

R. Visc. do Rio Branco, nº 1382 - CNPJ:10212447/0001-88

Orçamento Programa - Exercício de 2025

Anexo 02

Página 2

## NATUREZA DA DESPESA - CONSOLIDAÇÃO GERAL

Código	Especificação	Elemento	Modalidade	Grupo	Categoria Econômica
99.99.00	A DEFINIR		6.900.000,00		
99.99.99	A CLASSIFICAR	6.900.000,00			
			<b>TOTAL</b>		<b>340.000.000,00</b>

**Município de Palmares**

R. Visc. do Rio Branco, nº 1382 - CNPJ:10212447/0001-88

Orçamento Programa - Exercício de 2025

Anexo 02

Página 1

**NATUREZA DA DESPESA POR ORGÃO**

PODER ORGÃO		01 PODER LEGISLATIVO 01 CÂMARA DE VEREADORES				
Código	Especificação	F.R.	Elemento	Modalidade	Grupo	Categoria Econômica
3.0.00.00	DESPESAS CORRENTES	0.000.000				9.661.000,00
3.1.00.00	PESSOAL E ENCARGOS SOCIAIS	0.000.000			7.151.000,00	
3.1.90.00	APLICAÇÕES DIRETAS	0.000.000		7.071.000,00		
3.1.90.11	VENCIMENTOS E VANTAGENS FIXAS - PESSOAL CIVIL	0.01.01	260.000,00			
3.1.90.11	VENCIMENTOS E VANTAGENS FIXAS - PESSOAL CIVIL	0.01.01	5.980.000,00			
3.1.90.13	OBRIGAÇÕES PATRONAIS	0.01.01	800.000,00			
3.1.90.16	OUTRAS DESPESAS VARIÁVEIS - PESSOAL CIVIL	0.01.01	10.000,00			
3.1.90.92	DESPESAS DE EXERCÍCIOS ANTERIORES	0.01.01	10.000,00			
3.1.90.93	INDENIZAÇÕES E RESTITUIÇÕES	0.01.01	1.000,00			
3.1.90.94	INDENIZAÇÕES E RESTITUIÇÕES TRABALHISTAS	0.01.01	10.000,00			
3.1.91.00	APLICAÇÕES DIRETAS- INTRA-ORÇAMENTÁRIAS	0.000.000		80.000,00		
3.1.91.13	OBRIGAÇÕES PATRONAIS	0.01.01	80.000,00			
3.3.00.00	OUTRAS DESPESAS CORRENTES	0.000.000			2.510.000,00	
3.3.50.00	TRANSFERÊNCIAS A INSTITUIÇÕES PRIVADAS SEM FINS LUCRATIVOS	0.000.000		20.000,00		
3.3.50.41	CONTRIBUIÇÕES	0.01.01	20.000,00			
3.3.90.00	APLICAÇÕES DIRETAS	0.000.000		2.490.000,00		
3.3.90.08	OUTROS BENEFÍCIOS ASSISTENCIAIS DO SERVIDOR E DO MILITAR	0.01.01	10.000,00			
3.3.90.14	DIÁRIAS - CIVIL	0.01.01	510.000,00			
3.3.90.30	MATERIAL DE CONSUMO	0.01.01	205.000,00			
3.3.90.33	PASSAGENS E DESPESAS COM LOCOMOÇÃO	0.01.01	20.000,00			
3.3.90.35	SERVIÇOS DE CONSULTORIA	0.01.01	320.000,00			
3.3.90.36	OUTROS SERVIÇOS DE TERCEIROS - PESSOA FÍSICA	0.01.01	145.000,00			
3.3.90.39	OUTROS SERVIÇOS DE TERCEIROS - PESSOA JURÍDICA	0.01.01	1.070.000,00			
3.3.90.47	OBRIGAÇÕES TRIBUTÁRIAS E CONTRIBUTIVAS	0.01.01	20.000,00			
3.3.90.92	DESPESAS DE EXERCÍCIOS ANTERIORES	0.01.01	20.000,00			
3.3.90.93	INDENIZAÇÕES E RESTITUIÇÕES	0.01.01	170.000,00			
4.0.00.00	DESPESAS DE CAPITAL	0.000.000				819.000,00
4.4.00.00	INVESTIMENTOS	0.000.000			789.000,00	
4.4.90.00	APLICAÇÕES DIRETAS	0.000.000		789.000,00		
4.4.90.51	OBRAS E INSTALAÇÕES	0.01.01	539.000,00			
4.4.90.52	EQUIPAMENTOS E MATERIAL PERMANENTE	0.01.01	250.000,00			
4.6.00.00	AMORTIZAÇÃO DA DÍVIDA	0.000.000			30.000,00	
4.6.90.00	APLICAÇÕES DIRETAS	0.000.000		30.000,00		
4.6.90.71	PRINCIPAL DA DÍVIDA CONTRATUAL RESGATADA	0.01.01	30.000,00			
<b>TOTAL</b>						<b>10.480.000,00</b>



# Município de Palmares

R. Visc. do Rio Branco, nº 1382 - CNPJ:10212447/0001-88

Orçamento Programa - Exercício de 2025

Anexo 02

Página 2

## NATUREZA DA DESPESA POR ORGÃO

PODER ORGÃO		02 PODER EXECUTIVO 01 CHEFIA DE GABINETE				
Código	Especificação	F.R.	Elemento	Modalidade	Grupo	Categoria Econômica
3.0.00.00	DESPESAS CORRENTES	0.000.000				3.168.000,00
3.1.00.00	PESSOAL E ENCARGOS SOCIAIS	0.000.000			2.103.000,00	
3.1.90.00	APLICAÇÕES DIRETAS	0.000.000		2.103.000,00		
3.1.90.04	CONTRATAÇÃO POR TEMPO DETERMINADO	0.01.01	7.000,00			
3.1.90.11	VENCIMENTOS E VANTAGENS FIXAS - PESSOAL CIVIL	0.01.01	1.750.000,00			
3.1.90.13	OBRIGAÇÕES PATRONAIS	0.01.01	339.000,00			
3.1.90.16	OUTRAS DESPESAS VARIÁVEIS - PESSOAL CIVIL	0.01.01	2.000,00			
3.1.90.94	INDENIZAÇÕES E RESTITUIÇÕES TRABALHISTAS	0.01.01	4.000,00			
3.1.90.96	RESSARCIMENTO DE DESPESAS DE PESSOAL REQUISITADO	0.01.01	1.000,00			
3.3.00.00	OUTRAS DESPESAS CORRENTES	0.000.000			1.065.000,00	
3.3.90.00	APLICAÇÕES DIRETAS	0.000.000		1.065.000,00		
3.3.90.08	OUTROS BENEFÍCIOS ASSISTENCIAIS DO SERVIDOR E DO MILITAR	0.01.01	3.000,00			
3.3.90.14	DIÁRIAS - CIVIL	0.01.01	30.000,00			
3.3.90.30	MATERIAL DE CONSUMO	0.01.01	80.000,00			
3.3.90.32	MATERIAL, BEM OU SERVIÇO PARA DISTRIBUIÇÃO GRATUITA	0.01.01	400.000,00			
3.3.90.33	PASSAGENS E DESPESAS COM LOCOMOÇÃO	0.01.01	225.000,00			
3.3.90.35	SERVIÇOS DE CONSULTORIA	0.01.01	2.000,00			
3.3.90.36	OUTROS SERVIÇOS DE TERCEIROS - PESSOA FÍSICA	0.01.01	30.000,00			
3.3.90.39	OUTROS SERVIÇOS DE TERCEIROS - PESSOA JURÍDICA	0.01.01	295.000,00			
4.0.00.00	DESPESAS DE CAPITAL	0.000.000				150.000,00
4.4.00.00	INVESTIMENTOS	0.000.000			150.000,00	
4.4.90.00	APLICAÇÕES DIRETAS	0.000.000		150.000,00		
4.4.90.51	OBRAS E INSTALAÇÕES	0.01.01	50.000,00			
4.4.90.52	EQUIPAMENTOS E MATERIAL PERMANENTE	0.01.01	100.000,00			
<b>TOTAL</b>						<b>3.318.000,00</b>

**Município de Palmares**

R. Visc. do Rio Branco, nº 1382 - CNPJ:10212447/0001-88

Orçamento Programa - Exercício de 2025

Anexo 02

Página 3

**NATUREZA DA DESPESA POR ORGÃO**

PODER ORGÃO		02 PODER EXECUTIVO 02 PROCURADORIA GERAL				
Código	Especificação	F.R.	Elemento	Modalidade	Grupo	Categoria Econômica
3.0.00.00	DESPESAS CORRENTES	0.000.000				1.763.000,00
3.1.00.00	PESSOAL E ENCARGOS SOCIAIS	0.000.000			602.000,00	
3.1.90.00	APLICAÇÕES DIRETAS	0.000.000		602.000,00		
3.1.90.04	CONTRATAÇÃO POR TEMPO DETERMINADO	0.01.01	1.000,00			
3.1.90.11	VENCIMENTOS E VANTAGENS FIXAS - PESSOAL CIVIL	0.01.01	550.000,00			
3.1.90.94	INDENIZAÇÕES E RESTITUIÇÕES TRABALHISTAS	0.01.01	50.000,00			
3.1.90.96	RESSARCIMENTO DE DESPESAS DE PESSOAL REQUISITADO	0.01.01	1.000,00			
3.3.00.00	OUTRAS DESPESAS CORRENTES	0.000.000			1.161.000,00	
3.3.90.00	APLICAÇÕES DIRETAS	0.000.000		1.161.000,00		
3.3.90.08	OUTROS BENEFÍCIOS ASSISTENCIAIS DO SERVIDOR E DO MILITAR	0.01.01	1.000,00			
3.3.90.14	DIÁRIAS - CIVIL	0.01.01	5.000,00			
3.3.90.30	MATERIAL DE CONSUMO	0.01.01	10.000,00			
3.3.90.33	PASSAGENS E DESPESAS COM LOCOMOÇÃO	0.01.01	5.000,00			
3.3.90.35	SERVIÇOS DE CONSULTORIA	0.01.01	255.000,00			
3.3.90.36	OUTROS SERVIÇOS DE TERCEIROS - PESSOA FÍSICA	0.01.01	15.000,00			
3.3.90.39	OUTROS SERVIÇOS DE TERCEIROS - PESSOA JURÍDICA	0.01.01	870.000,00			
4.0.00.00	DESPESAS DE CAPITAL	0.000.000				50.000,00
4.4.00.00	INVESTIMENTOS	0.000.000			50.000,00	
4.4.90.00	APLICAÇÕES DIRETAS	0.000.000		50.000,00		
4.4.90.52	EQUIPAMENTOS E MATERIAL PERMANENTE	0.01.01	50.000,00			
<b>TOTAL</b>						<b>1.813.000,00</b>

**Município de Palmares**

R. Visc. do Rio Branco, nº 1382 - CNPJ:10212447/0001-88

Orçamento Programa - Exercício de 2025

Anexo 02

Página 4

**NATUREZA DA DESPESA POR ORGÃO**

PODER ORGÃO						
02 PODER EXECUTIVO						
03 CONTROLADORIA GERAL						
Código	Especificação	F.R.	Elemento	Modalidade	Grupo	Categoria Econômica
3.0.00.00	DESPESAS CORRENTES	0.000.000				183.000,00
3.1.00.00	PESSOAL E ENCARGOS SOCIAIS	0.000.000			142.000,00	
3.1.90.00	APLICAÇÕES DIRETAS	0.000.000		142.000,00		
3.1.90.04	CONTRATAÇÃO POR TEMPO DETERMINADO	0.01.01	1.000,00			
3.1.90.11	VENCIMENTOS E VANTAGENS FIXAS - PESSOAL CIVIL	0.01.01	130.000,00			
3.1.90.94	INDENIZAÇÕES E RESTITUIÇÕES TRABALHISTAS	0.01.01	10.000,00			
3.1.90.96	RESSARCIMENTO DE DESPESAS DE PESSOAL REQUISITADO	0.01.01	1.000,00			
3.3.00.00	OUTRAS DESPESAS CORRENTES	0.000.000			41.000,00	
3.3.90.00	APLICAÇÕES DIRETAS	0.000.000		41.000,00		
3.3.90.08	OUTROS BENEFÍCIOS ASSISTENCIAIS DO SERVIDOR E DO MILITAR	0.01.01	1.000,00			
3.3.90.14	DIÁRIAS - CIVIL	0.01.01	5.000,00			
3.3.90.30	MATERIAL DE CONSUMO	0.01.01	10.000,00			
3.3.90.33	PASSAGENS E DESPESAS COM LOCOMOÇÃO	0.01.01	10.000,00			
3.3.90.35	SERVIÇOS DE CONSULTORIA	0.01.01	5.000,00			
3.3.90.36	OUTROS SERVIÇOS DE TERCEIROS - PESSOA FÍSICA	0.01.01	5.000,00			
3.3.90.39	OUTROS SERVIÇOS DE TERCEIROS - PESSOA JURÍDICA	0.01.01	5.000,00			
4.0.00.00	DESPESAS DE CAPITAL	0.000.000				10.000,00
4.4.00.00	INVESTIMENTOS	0.000.000			10.000,00	
4.4.90.00	APLICAÇÕES DIRETAS	0.000.000		10.000,00		
4.4.90.52	EQUIPAMENTOS E MATERIAL PERMANENTE	0.01.01	10.000,00			
<b>TOTAL</b>						<b>193.000,00</b>

**Município de Palmares**

R. Visc. do Rio Branco, nº 1382 - CNPJ:10212447/0001-88

Orçamento Programa - Exercício de 2025

Anexo 02

Página 5

**NATUREZA DA DESPESA POR ORGÃO**

PODER		02 PODER EXECUTIVO				
ORGÃO		04 SECRETARIA DE ARTICULAÇÃO POLÍTICA E COMUNICAÇÃO				
Código	Especificação	F.R.	Elemento	Modalidade	Grupo	Categoria Econômica
3.0.00.00	DESPESAS CORRENTES	0.000.000				598.000,00
3.1.00.00	PESSOAL E ENCARGOS SOCIAIS	0.000.000			331.000,00	
3.1.90.00	APLICAÇÕES DIRETAS	0.000.000		331.000,00		
3.1.90.04	CONTRATAÇÃO POR TEMPO DETERMINADO	0.01.01	1.000,00			
3.1.90.11	VENCIMENTOS E VANTAGENS FIXAS - PESSOAL CIVIL	0.01.01	300.000,00			
3.1.90.94	INDENIZAÇÕES E RESTITUIÇÕES TRABALHISTAS	0.01.01	30.000,00			
3.3.00.00	OUTRAS DESPESAS CORRENTES	0.000.000			267.000,00	
3.3.90.00	APLICAÇÕES DIRETAS	0.000.000		267.000,00		
3.3.90.08	OUTROS BENEFÍCIOS ASSISTENCIAIS DO SERVIDOR E DO MILITAR	0.01.01	2.000,00			
3.3.90.14	DIÁRIAS - CIVIL	0.01.01	5.000,00			
3.3.90.30	MATERIAL DE CONSUMO	0.01.01	50.000,00			
3.3.90.33	PASSAGENS E DESPESAS COM LOCOMOÇÃO	0.01.01	5.000,00			
3.3.90.36	OUTROS SERVIÇOS DE TERCEIROS - PESSOA FÍSICA	0.01.01	5.000,00			
3.3.90.39	OUTROS SERVIÇOS DE TERCEIROS - PESSOA JURÍDICA	0.01.01	200.000,00			
4.0.00.00	DESPESAS DE CAPITAL	0.000.000				70.000,00
4.4.00.00	INVESTIMENTOS	0.000.000			70.000,00	
4.4.90.00	APLICAÇÕES DIRETAS	0.000.000		70.000,00		
4.4.90.52	EQUIPAMENTOS E MATERIAL PERMANENTE	0.01.01	70.000,00			
<b>TOTAL</b>						<b>668.000,00</b>





# Município de Palmares

R. Visc. do Rio Branco, nº 1382 - CNPJ:10212447/0001-88

Orçamento Programa - Exercício de 2025

Anexo 02

Página 6

## NATUREZA DA DESPESA POR ORGÃO

PODER ORGÃO		02 PODER EXECUTIVO 05 SEC. DE ADMINISTRAÇÃO E GESTÃO DO PATRIMÔNIO				
Código	Especificação	F.R.	Elemento	Modalidade	Grupo	Categoria Econômica
3.0.00.00	DESPESAS CORRENTES	0.000.000				8.918.000,00
3.1.00.00	PESSOAL E ENCARGOS SOCIAIS	0.000.000			4.571.000,00	
3.1.90.00	APLICAÇÕES DIRETAS	0.000.000		4.120.000,00		
3.1.90.04	CONTRATAÇÃO POR TEMPO DETERMINADO	0.01.01	3.000,00			
3.1.90.11	VENCIMENTOS E VANTAGENS FIXAS - PESSOAL CIVIL	0.01.01	2.901.000,00			
3.1.90.13	OBRIGAÇÕES PATRONAIS	0.01.01	1.002.000,00			
3.1.90.16	OUTRAS DESPESAS VARIÁVEIS - PESSOAL CIVIL	0.01.01	3.000,00			
3.1.90.92	DESPESAS DE EXERCÍCIOS ANTERIORES	0.01.01	50.000,00			
3.1.90.94	INDENIZAÇÕES E RESTITUIÇÕES TRABALHISTAS	0.01.01	161.000,00			
3.1.91.00	APLICAÇÕES DIRETAS- INTRA-ORÇAMENTÁRIAS	0.000.000		451.000,00		
3.1.91.13	OBRIGAÇÕES PATRONAIS	0.01.01	451.000,00			
3.3.00.00	OUTRAS DESPESAS CORRENTES	0.000.000			4.347.000,00	
3.3.90.00	APLICAÇÕES DIRETAS	0.000.000		2.347.000,00		
3.3.90.08	OUTROS BENEFÍCIOS ASSISTENCIAIS DO SERVIDOR E DO MILITAR	0.01.01	11.000,00			
3.3.90.14	DIÁRIAS - CIVIL	0.01.01	11.000,00			
3.3.90.30	MATERIAL DE CONSUMO	0.01.01	710.000,00			
3.3.90.33	PASSAGENS E DESPESAS COM LOCOMOÇÃO	0.01.01	5.000,00			
3.3.90.35	SERVIÇOS DE CONSULTORIA	0.01.01	10.000,00			
3.3.90.36	OUTROS SERVIÇOS DE TERCEIROS - PESSOA FÍSICA	0.01.01	110.000,00			
3.3.90.39	OUTROS SERVIÇOS DE TERCEIROS - PESSOA JURÍDICA	0.01.01	1.440.000,00			
3.3.90.92	DESPESAS DE EXERCÍCIOS ANTERIORES	0.01.01	50.000,00			
3.3.91.00	APLICAÇÕES DIRETAS- INTRA-ORÇAMENTÁRIAS	0.000.000		2.000.000,00		
3.3.91.97	APORTE PARA COBERTURA DO DÉFICIT ATUARIAL DO RPPS	0.01.01	2.000.000,00			
4.0.00.00	DESPESAS DE CAPITAL	0.000.000				205.000,00
4.4.00.00	INVESTIMENTOS	0.000.000			205.000,00	
4.4.90.00	APLICAÇÕES DIRETAS	0.000.000		205.000,00		
4.4.90.52	EQUIPAMENTOS E MATERIAL PERMANENTE	0.01.01	205.000,00			
<b>TOTAL</b>						<b>9.123.000,00</b>

**Município de Palmares**

R. Visc. do Rio Branco, nº 1382 - CNPJ:10212447/0001-88

Orçamento Programa - Exercício de 2025

Anexo 02

Página 7

**NATUREZA DA DESPESA POR ORGÃO**

PODER ORGÃO		02 PODER EXECUTIVO 06 SECRETARIA DAS FINANÇAS PÚBLICAS				
Código	Especificação	F.R.	Elemento	Modalidade	Grupo	Categoria Econômica
3.0.00.00	DESPESAS CORRENTES	0.000.000				8.188.000,00
3.1.00.00	PESSOAL E ENCARGOS SOCIAIS	0.000.000			2.908.000,00	
3.1.90.00	APLICAÇÕES DIRETAS	0.000.000		2.768.000,00		
3.1.90.04	CONTRATAÇÃO POR TEMPO DETERMINADO	0.01.01	11.000,00			
3.1.90.11	VENCIMENTOS E VANTAGENS FIXAS - PESSOAL CIVIL	0.01.01	1.000.000,00			
3.1.90.13	OBRIGAÇÕES PATRONAIS	0.01.01	1.000,00			
3.1.90.16	OUTRAS DESPESAS VARIÁVEIS - PESSOAL CIVIL	0.01.01	6.000,00			
3.1.90.91	SENTENÇAS JUDICIAIS	0.01.01	1.700.000,00			
3.1.90.92	DESPESAS DE EXERCÍCIOS ANTERIORES	0.01.01	10.000,00			
3.1.90.94	INDENIZAÇÕES E RESTITUIÇÕES TRABALHISTAS	0.01.01	40.000,00			
3.1.91.00	APLICAÇÕES DIRETAS- INTRA-ORÇAMENTÁRIAS	0.000.000		140.000,00		
3.1.91.13	OBRIGAÇÕES PATRONAIS	0.01.01	140.000,00			
3.2.00.00	JUROS E ENCARGOS DA DÍVIDA	0.000.000			20.000,00	
3.2.90.00	APLICAÇÕES DIRETAS	0.000.000		20.000,00		
3.2.90.21	JUROS SOBRE A DÍVIDA POR CONTRATO	0.01.01	10.000,00			
3.2.90.22	OUTROS ENCARGOS SOBRE A DÍVIDA POR CONTRATO	0.01.01	10.000,00			
3.3.00.00	OUTRAS DESPESAS CORRENTES	0.000.000			5.260.000,00	
3.3.90.00	APLICAÇÕES DIRETAS	0.000.000		5.260.000,00		
3.3.90.08	OUTROS BENEFÍCIOS ASSISTENCIAIS DO SERVIDOR E DO MILITAR	0.01.01	12.000,00			
3.3.90.14	DIÁRIAS - CIVIL	0.01.01	13.000,00			
3.3.90.30	MATERIAL DE CONSUMO	0.01.01	85.000,00			
3.3.90.33	PASSAGENS E DESPESAS COM LOCOMOÇÃO	0.01.01	10.000,00			
3.3.90.35	SERVIÇOS DE CONSULTORIA	0.01.01	190.000,00			
3.3.90.36	OUTROS SERVIÇOS DE TERCEIROS - PESSOA FÍSICA	0.01.01	45.000,00			
3.3.90.39	OUTROS SERVIÇOS DE TERCEIROS - PESSOA JURÍDICA	0.01.01	1.795.000,00			
3.3.90.47	OBRIGAÇÕES TRIBUTÁRIAS E CONTRIBUTIVAS	0.01.01	1.000.000,00			
3.3.90.91	SENTENÇAS JUDICIAIS	0.01.01	1.950.000,00			
3.3.90.92	DESPESAS DE EXERCÍCIOS ANTERIORES	0.01.01	10.000,00			
3.3.90.93	INDENIZAÇÕES E RESTITUIÇÕES	0.01.01	150.000,00			
4.0.00.00	DESPESAS DE CAPITAL	0.000.000				4.060.000,00
4.4.00.00	INVESTIMENTOS	0.000.000			60.000,00	
4.4.90.00	APLICAÇÕES DIRETAS	0.000.000		60.000,00		
4.4.90.52	EQUIPAMENTOS E MATERIAL PERMANENTE	0.01.01	60.000,00			
4.6.00.00	AMORTIZAÇÃO DA DÍVIDA	0.000.000			4.000.000,00	
4.6.90.00	APLICAÇÕES DIRETAS	0.000.000		2.500.000,00		
4.6.90.71	PRINCIPAL DA DÍVIDA CONTRATUAL RESGATADA	0.01.01	2.500.000,00			
4.6.91.00	APLICAÇÕES DIRETAS- INTRA-ORÇAMENTÁRIAS	0.000.000		1.500.000,00		
4.6.91.71	PRINCIPAL DA DÍVIDA CONTRATUAL RESGATADA	0.01.01	1.500.000,00			
9.0.00.00	RESERVA DE CONTINGÊNCIA	0.000.000				6.500.000,00
9.9.00.00	RESERVA DE CONTINGÊNCIA	0.000.000			6.500.000,00	
9.9.99.00	A DEFINIR	0.000.000		6.500.000,00		
9.9.99.99	A CLASSIFICAR	0.01.00	6.500.000,00			



# Município de Palmares

R. Visc. do Rio Branco, nº 1382 - CNPJ:10212447/0001-88

Orçamento Programa - Exercício de 2025

Anexo 02

Página 8

## NATUREZA DA DESPESA POR ORGÃO

PODER	02	PODER EXECUTIVO				
ORGÃO	06	SECRETARIA DAS FINANÇAS PÚBLICAS				
Código	Especificação	F.R.	Elemento	Modalidade	Grupo	Categoria Econômica
TOTAL						18.748.000,00



# Município de Palmares

R. Visc. do Rio Branco, nº 1382 - CNPJ:10212447/0001-88

Orçamento Programa - Exercício de 2025

Anexo 02

Página 9

## NATUREZA DA DESPESA POR ORGÃO

PODER ORGÃO		02 PODER EXECUTIVO 07 SECRETARIA DE EDUCAÇÃO				
Código	Especificação	F.R.	Elemento	Modalidade	Grupo	Categoria Econômica
3.0.00.00	DESPESAS CORRENTES	0.000.000				311.000,00
3.1.00.00	PESSOAL E ENCARGOS SOCIAIS	0.000.000			5.000,00	
3.1.90.00	APLICAÇÕES DIRETAS	0.000.000		4.000,00		
3.1.90.04	CONTRATAÇÃO POR TEMPO DETERMINADO	0.01.02	1.000,00			
3.1.90.11	VENCIMENTOS E VANTAGENS FIXAS - PESSOAL CIVIL	0.01.02	1.000,00			
3.1.90.13	OBRIGAÇÕES PATRONAIS	0.01.02	1.000,00			
3.1.90.92	DESPESAS DE EXERCÍCIOS ANTERIORES	0.01.02	1.000,00			
3.1.91.00	APLICAÇÕES DIRETAS- INTRA-ORÇAMENTÁRIAS	0.000.000		1.000,00		
3.1.91.13	OBRIGAÇÕES PATRONAIS	0.01.02	1.000,00			
3.3.00.00	OUTRAS DESPESAS CORRENTES	0.000.000			306.000,00	
3.3.90.00	APLICAÇÕES DIRETAS	0.000.000		306.000,00		
3.3.90.08	OUTROS BENEFÍCIOS ASSISTENCIAIS DO SERVIDOR E DO MILITAR	0.01.02	1.000,00			
3.3.90.14	DIÁRIAS - CIVIL	0.01.02	1.000,00			
3.3.90.30	MATERIAL DE CONSUMO	0.01.02	1.000,00			
3.3.90.32	MATERIAL, BEM OU SERVIÇO PARA DISTRIBUIÇÃO GRATUITA	0.01.02	1.000,00			
3.3.90.36	OUTROS SERVIÇOS DE TERCEIROS - PESSOA FÍSICA	0.01.02	1.000,00			
3.3.90.39	OUTROS SERVIÇOS DE TERCEIROS - PESSOA JURÍDICA	0.01.02	300.000,00			
3.3.90.92	DESPESAS DE EXERCÍCIOS ANTERIORES	0.01.02	1.000,00			
4.0.00.00	DESPESAS DE CAPITAL	0.000.000				1.000,00
4.4.00.00	INVESTIMENTOS	0.000.000			1.000,00	
4.4.90.00	APLICAÇÕES DIRETAS	0.000.000		1.000,00		
4.4.90.52	EQUIPAMENTOS E MATERIAL PERMANENTE	0.01.02	1.000,00			
<b>TOTAL</b>						<b>312.000,00</b>

**Município de Palmares**

R. Visc. do Rio Branco, nº 1382 - CNPJ:10212447/0001-88

Orçamento Programa - Exercício de 2025

Anexo 02

Página 10

**NATUREZA DA DESPESA POR ORGÃO**

PODER ORGÃO		02 PODER EXECUTIVO 08 SECRETARIA DE PLANEJAMENTO E GESTÃO				
Código	Especificação	F.R.	Elemento	Modalidade	Grupo	Categoria Econômica
3.0.00.00	DESPESAS CORRENTES	0.000.000				330.000,00
3.1.00.00	PESSOAL E ENCARGOS SOCIAIS	0.000.000			267.000,00	
3.1.90.00	APLICAÇÕES DIRETAS	0.000.000		267.000,00		
3.1.90.04	CONTRATAÇÃO POR TEMPO DETERMINADO	0.01.01	5.000,00			
3.1.90.04	CONTRATAÇÃO POR TEMPO DETERMINADO	0.01.18	5.000,00			
3.1.90.11	VENCIMENTOS E VANTAGENS FIXAS - PESSOAL CIVIL	0.01.01	230.000,00			
3.1.90.11	VENCIMENTOS E VANTAGENS FIXAS - PESSOAL CIVIL	0.01.18	5.000,00			
3.1.90.16	OUTRAS DESPESAS VARIÁVEIS - PESSOAL CIVIL	0.01.01	2.000,00			
3.1.90.94	INDENIZAÇÕES E RESTITUIÇÕES TRABALHISTAS	0.01.01	15.000,00			
3.1.90.94	INDENIZAÇÕES E RESTITUIÇÕES TRABALHISTAS	0.01.18	5.000,00			
3.3.00.00	OUTRAS DESPESAS CORRENTES	0.000.000			63.000,00	
3.3.90.00	APLICAÇÕES DIRETAS	0.000.000		63.000,00		
3.3.90.08	OUTROS BENEFÍCIOS ASSISTENCIAIS DO SERVIDOR E DO MILITAR	0.01.01	1.000,00			
3.3.90.08	OUTROS BENEFÍCIOS ASSISTENCIAIS DO SERVIDOR E DO MILITAR	0.01.18	2.000,00			
3.3.90.14	DIÁRIAS - CIVIL	0.01.01	5.000,00			
3.3.90.30	MATERIAL DE CONSUMO	0.01.01	10.000,00			
3.3.90.30	MATERIAL DE CONSUMO	0.01.18	5.000,00			
3.3.90.33	PASSAGENS E DESPESAS COM LOCOMOÇÃO	0.01.01	5.000,00			
3.3.90.35	SERVIÇOS DE CONSULTORIA	0.01.18	5.000,00			
3.3.90.36	OUTROS SERVIÇOS DE TERCEIROS - PESSOA FÍSICA	0.01.01	10.000,00			
3.3.90.36	OUTROS SERVIÇOS DE TERCEIROS - PESSOA FÍSICA	0.01.18	5.000,00			
3.3.90.39	OUTROS SERVIÇOS DE TERCEIROS - PESSOA JURÍDICA	0.01.01	10.000,00			
3.3.90.39	OUTROS SERVIÇOS DE TERCEIROS - PESSOA JURÍDICA	0.01.18	5.000,00			
4.0.00.00	DESPESAS DE CAPITAL	0.000.000				65.000,00
4.4.00.00	INVESTIMENTOS	0.000.000			65.000,00	
4.4.90.00	APLICAÇÕES DIRETAS	0.000.000		65.000,00		
4.4.90.52	EQUIPAMENTOS E MATERIAL PERMANENTE	0.01.01	60.000,00			
4.4.90.52	EQUIPAMENTOS E MATERIAL PERMANENTE	0.01.18	5.000,00			
<b>TOTAL</b>						<b>395.000,00</b>

**Município de Palmares**

R. Visc. do Rio Branco, nº 1382 - CNPJ:10212447/0001-88

Orçamento Programa - Exercício de 2025

Anexo 02

Página 11

**NATUREZA DA DESPESA POR ORGÃO**

PODER ORGÃO		02 PODER EXECUTIVO 09 SECRETARIA DE SAÚDE				
Código	Especificação	F.R.	Elemento	Modalidade	Grupo	Categoria Econômica
3.0.00.00	DESPESAS CORRENTES	0.000.000				108.000,00
3.1.00.00	PESSOAL E ENCARGOS SOCIAIS	0.000.000			3.000,00	
3.1.90.00	APLICAÇÕES DIRETAS	0.000.000		3.000,00		
3.1.90.04	CONTRATAÇÃO POR TEMPO DETERMINADO	0.05.03	1.000,00			
3.1.90.11	VENCIMENTOS E VANTAGENS FIXAS - PESSOAL CIVIL	0.05.03	1.000,00			
3.1.90.94	INDENIZAÇÕES E RESTITUIÇÕES TRABALHISTAS	0.05.03	1.000,00			
3.3.00.00	OUTRAS DESPESAS CORRENTES	0.000.000			105.000,00	
3.3.90.00	APLICAÇÕES DIRETAS	0.000.000		105.000,00		
3.3.90.08	OUTROS BENEFÍCIOS ASSISTENCIAIS DO SERVIDOR E DO MILITAR	0.05.03	1.000,00			
3.3.90.14	DIÁRIAS - CIVIL	0.05.03	1.000,00			
3.3.90.30	MATERIAL DE CONSUMO	0.05.03	1.000,00			
3.3.90.33	PASSAGENS E DESPESAS COM LOCOMOÇÃO	0.05.03	1.000,00			
3.3.90.36	OUTROS SERVIÇOS DE TERCEIROS - PESSOA FÍSICA	0.05.03	1.000,00			
3.3.90.39	OUTROS SERVIÇOS DE TERCEIROS - PESSOA JURÍDICA	0.05.03	100.000,00			
4.0.00.00	DESPESAS DE CAPITAL	0.000.000				1.000,00
4.4.00.00	INVESTIMENTOS	0.000.000			1.000,00	
4.4.90.00	APLICAÇÕES DIRETAS	0.000.000		1.000,00		
4.4.90.52	EQUIPAMENTOS E MATERIAL PERMANENTE	0.05.03	1.000,00			
<b>TOTAL</b>						<b>109.000,00</b>

**Município de Palmares**

R. Visc. do Rio Branco, nº 1382 - CNPJ:10212447/0001-88

Orçamento Programa - Exercício de 2025

Anexo 02

Página 12

**NATUREZA DA DESPESA POR ORGÃO**

PODER ORGÃO		02 PODER EXECUTIVO 11 SECRETARIA DOS ESPORTES E POLÍTICAS PÚBLICAS DO LAZER				
Código	Especificação	F.R.	Elemento	Modalidade	Grupo	Categoria Econômica
3.0.00.00	DESPESAS CORRENTES	0.000.000				458.000,00
3.1.00.00	PESSOAL E ENCARGOS SOCIAIS	0.000.000			71.000,00	
3.1.90.00	APLICAÇÕES DIRETAS	0.000.000		71.000,00		
3.1.90.04	CONTRATAÇÃO POR TEMPO DETERMINADO	0.01.01	1.000,00			
3.1.90.11	VENCIMENTOS E VANTAGENS FIXAS - PESSOAL CIVIL	0.01.01	65.000,00			
3.1.90.94	INDENIZAÇÕES E RESTITUIÇÕES TRABALHISTAS	0.01.01	5.000,00			
3.3.00.00	OUTRAS DESPESAS CORRENTES	0.000.000			387.000,00	
3.3.90.00	APLICAÇÕES DIRETAS	0.000.000		387.000,00		
3.3.90.08	OUTROS BENEFÍCIOS ASSISTENCIAIS DO SERVIDOR E DO MILITAR	0.01.01	2.000,00			
3.3.90.14	DIÁRIAS - CIVIL	0.01.01	3.000,00			
3.3.90.30	MATERIAL DE CONSUMO	0.01.01	90.000,00			
3.3.90.32	MATERIAL, BEM OU SERVIÇO PARA DISTRIBUIÇÃO GRATUITA	0.01.01	20.000,00			
3.3.90.33	PASSAGENS E DESPESAS COM LOCOMOÇÃO	0.01.01	7.000,00			
3.3.90.36	OUTROS SERVIÇOS DE TERCEIROS - PESSOA FÍSICA	0.01.01	15.000,00			
3.3.90.39	OUTROS SERVIÇOS DE TERCEIROS - PESSOA JURÍDICA	0.01.01	250.000,00			
4.0.00.00	DESPESAS DE CAPITAL	0.000.000				20.000,00
4.4.00.00	INVESTIMENTOS	0.000.000			20.000,00	
4.4.90.00	APLICAÇÕES DIRETAS	0.000.000		20.000,00		
4.4.90.52	EQUIPAMENTOS E MATERIAL PERMANENTE	0.01.01	20.000,00			
<b>TOTAL</b>						<b>478.000,00</b>

**Município de Palmares**

R. Visc. do Rio Branco, nº 1382 - CNPJ:10212447/0001-88

Orçamento Programa - Exercício de 2025

Anexo 02

Página 13

**NATUREZA DA DESPESA POR ORGÃO**

PODER ORGÃO		02 PODER EXECUTIVO 12 SECRETARIA DE POLÍTICAS PÚBLICAS PARA A MULHER				
Código	Especificação	F.R.	Elemento	Modalidade	Grupo	Categoria Econômica
3.0.00.00	DESPESAS CORRENTES	0.000.000				346.000,00
3.1.00.00	PESSOAL E ENCARGOS SOCIAIS	0.000.000			135.000,00	
3.1.90.00	APLICAÇÕES DIRETAS	0.000.000		135.000,00		
3.1.90.04	CONTRATAÇÃO POR TEMPO DETERMINADO	0.01.01	5.000,00			
3.1.90.11	VENCIMENTOS E VANTAGENS FIXAS - PESSOAL CIVIL	0.01.01	130.000,00			
3.3.00.00	OUTRAS DESPESAS CORRENTES	0.000.000			211.000,00	
3.3.90.00	APLICAÇÕES DIRETAS	0.000.000		211.000,00		
3.3.90.08	OUTROS BENEFÍCIOS ASSISTENCIAIS DO SERVIDOR E DO MILITAR	0.01.01	1.000,00			
3.3.90.14	DIÁRIAS - CIVIL	0.01.01	5.000,00			
3.3.90.30	MATERIAL DE CONSUMO	0.01.01	80.000,00			
3.3.90.35	SERVIÇOS DE CONSULTORIA	0.01.01	10.000,00			
3.3.90.36	OUTROS SERVIÇOS DE TERCEIROS - PESSOA FÍSICA	0.01.01	60.000,00			
3.3.90.39	OUTROS SERVIÇOS DE TERCEIROS - PESSOA JURÍDICA	0.01.01	55.000,00			
4.0.00.00	DESPESAS DE CAPITAL	0.000.000				60.000,00
4.4.00.00	INVESTIMENTOS	0.000.000			60.000,00	
4.4.90.00	APLICAÇÕES DIRETAS	0.000.000		60.000,00		
4.4.90.52	EQUIPAMENTOS E MATERIAL PERMANENTE	0.01.01	60.000,00			
<b>TOTAL</b>						<b>406.000,00</b>





# Município de Palmares

R. Visc. do Rio Branco, nº 1382 - CNPJ:10212447/0001-88

Orçamento Programa - Exercício de 2025

Anexo 02

Página 14

## NATUREZA DA DESPESA POR ORGÃO

PODER ORGÃO						
02 PODER EXECUTIVO						
13 SECRETARIA DE INFRAESTRUTURA						
Código	Especificação	F.R.	Elemento	Modalidade	Grupo	Categoria Econômica
3.0.00.00	DESPESAS CORRENTES	0.000.000				19.984.000,00
3.1.00.00	PESSOAL E ENCARGOS SOCIAIS	0.000.000			5.305.000,00	
3.1.90.00	APLICAÇÕES DIRETAS	0.000.000		5.015.000,00		
3.1.90.04	CONTRATAÇÃO POR TEMPO DETERMINADO	0.01.01	3.005.000,00			
3.1.90.11	VENCIMENTOS E VANTAGENS FIXAS - PESSOAL CIVIL	0.01.01	1.305.000,00			
3.1.90.13	OBRIGAÇÕES PATRONAIS	0.01.01	600.000,00			
3.1.90.94	INDENIZAÇÕES E RESTITUIÇÕES TRABALHISTAS	0.01.01	105.000,00			
3.1.91.00	APLICAÇÕES DIRETAS- INTRA-ORÇAMENTÁRIAS	0.000.000		290.000,00		
3.1.91.13	OBRIGAÇÕES PATRONAIS	0.01.01	290.000,00			
3.3.00.00	OUTRAS DESPESAS CORRENTES	0.000.000			14.679.000,00	
3.3.90.00	APLICAÇÕES DIRETAS	0.000.000		14.679.000,00		
3.3.90.08	OUTROS BENEFÍCIOS ASSISTENCIAIS DO SERVIDOR E DO MILITAR	0.01.01	1.000,00			
3.3.90.14	DIÁRIAS - CIVIL	0.01.01	5.000,00			
3.3.90.30	MATERIAL DE CONSUMO	0.01.01	4.745.000,00			
3.3.90.33	PASSAGENS E DESPESAS COM LOCOMOÇÃO	0.01.01	5.000,00			
3.3.90.35	SERVIÇOS DE CONSULTORIA	0.01.01	10.000,00			
3.3.90.36	OUTROS SERVIÇOS DE TERCEIROS - PESSOA FÍSICA	0.01.01	100.000,00			
3.3.90.37	LOCAÇÃO DE MÃO-DE-OBRA	0.01.01	3.000,00			
3.3.90.39	OUTROS SERVIÇOS DE TERCEIROS - PESSOA JURÍDICA	0.01.01	9.810.000,00			
4.0.00.00	DESPESAS DE CAPITAL	0.000.000				10.496.000,00
4.4.00.00	INVESTIMENTOS	0.000.000			10.496.000,00	
4.4.90.00	APLICAÇÕES DIRETAS	0.000.000		10.496.000,00		
4.4.90.51	OBRAS E INSTALAÇÕES	0.01.00	330.000,00			
4.4.90.51	OBRAS E INSTALAÇÕES	0.01.00	1.510.000,00			
4.4.90.51	OBRAS E INSTALAÇÕES	0.01.01	2.701.000,00			
4.4.90.51	OBRAS E INSTALAÇÕES	0.05.18	110.000,00			
4.4.90.51	OBRAS E INSTALAÇÕES	0.07.00	3.020.000,00			
4.4.90.52	EQUIPAMENTOS E MATERIAL PERMANENTE	0.01.01	995.000,00			
4.4.90.52	EQUIPAMENTOS E MATERIAL PERMANENTE	0.05.18	30.000,00			
4.4.90.52	EQUIPAMENTOS E MATERIAL PERMANENTE	0.07.00	1.700.000,00			
4.4.90.52	EQUIPAMENTOS E MATERIAL PERMANENTE	0.07.01	50.000,00			
4.4.90.61	AQUISIÇÃO DE IMÓVEIS	0.01.01	10.000,00			
4.4.90.61	AQUISIÇÃO DE IMÓVEIS	0.05.18	10.000,00			
4.4.90.61	AQUISIÇÃO DE IMÓVEIS	0.07.01	30.000,00			
<b>TOTAL</b>						<b>30.480.000,00</b>

**Município de Palmares**

R. Visc. do Rio Branco, nº 1382 - CNPJ:10212447/0001-88

Orçamento Programa - Exercício de 2025

Anexo 02

Página 15

**NATUREZA DA DESPESA POR ORGÃO**

PODER ORGÃO		02 PODER EXECUTIVO 14 SECRETARIA DE DESENVOLVIMENTO RURAL E MEIO AMBIENTE				
Código	Especificação	F.R.	Elemento	Modalidade	Grupo	Categoria Econômica
3.0.00.00	DESPESAS CORRENTES	0.000.000				1.632.000,00
3.1.00.00	PESSOAL E ENCARGOS SOCIAIS	0.000.000			406.000,00	
3.1.90.00	APLICAÇÕES DIRETAS	0.000.000		406.000,00		
3.1.90.04	CONTRATAÇÃO POR TEMPO DETERMINADO	0.01.01	1.000,00			
3.1.90.11	VENCIMENTOS E VANTAGENS FIXAS - PESSOAL CIVIL	0.01.01	400.000,00			
3.1.90.94	INDENIZAÇÕES E RESTITUIÇÕES TRABALHISTAS	0.01.01	5.000,00			
3.3.00.00	OUTRAS DESPESAS CORRENTES	0.000.000			1.226.000,00	
3.3.90.00	APLICAÇÕES DIRETAS	0.000.000		1.226.000,00		
3.3.90.08	OUTROS BENEFÍCIOS ASSISTENCIAIS DO SERVIDOR E DO MILITAR	0.01.01	1.000,00			
3.3.90.14	DIÁRIAS - CIVIL	0.01.01	5.000,00			
3.3.90.30	MATERIAL DE CONSUMO	0.01.01	740.000,00			
3.3.90.36	OUTROS SERVIÇOS DE TERCEIROS - PESSOA FÍSICA	0.01.01	60.000,00			
3.3.90.39	OUTROS SERVIÇOS DE TERCEIROS - PESSOA JURÍDICA	0.01.01	420.000,00			
4.0.00.00	DESPESAS DE CAPITAL	0.000.000				270.000,00
4.4.00.00	INVESTIMENTOS	0.000.000			270.000,00	
4.4.90.00	APLICAÇÕES DIRETAS	0.000.000		270.000,00		
4.4.90.51	OBRAS E INSTALAÇÕES	0.01.00	20.000,00			
4.4.90.51	OBRAS E INSTALAÇÕES	0.01.01	60.000,00			
4.4.90.51	OBRAS E INSTALAÇÕES	0.05.18	10.000,00			
4.4.90.51	OBRAS E INSTALAÇÕES	0.05.18	10.000,00			
4.4.90.51	OBRAS E INSTALAÇÕES	0.07.00	70.000,00			
4.4.90.52	EQUIPAMENTOS E MATERIAL PERMANENTE	0.01.01	60.000,00			
4.4.90.52	EQUIPAMENTOS E MATERIAL PERMANENTE	0.05.18	20.000,00			
4.4.90.52	EQUIPAMENTOS E MATERIAL PERMANENTE	0.07.00	20.000,00			
<b>TOTAL</b>						<b>1.902.000,00</b>

**Município de Palmares**

R. Visc. do Rio Branco, nº 1382 - CNPJ:10212447/0001-88

Orçamento Programa - Exercício de 2025

Anexo 02

Página 16

**NATUREZA DA DESPESA POR ORGÃO**

PODER ORGÃO		02 PODER EXECUTIVO 16 SECRETARIA DA CIDADANIA E ARTICULAÇÃO COMUNITÁRIA				
Código	Especificação	F.R.	Elemento	Modalidade	Grupo	Categoria Econômica
3.0.00.00	DESPESAS CORRENTES	0.000.000				431.000,00
3.1.00.00	PESSOAL E ENCARGOS SOCIAIS	0.000.000			410.000,00	
3.1.90.00	APLICAÇÕES DIRETAS	0.000.000		410.000,00		
3.1.90.04	CONTRATAÇÃO POR TEMPO DETERMINADO	0.01.01	5.000,00			
3.1.90.11	VENCIMENTOS E VANTAGENS FIXAS - PESSOAL CIVIL	0.01.01	400.000,00			
3.1.90.94	INDENIZAÇÕES E RESTITUIÇÕES TRABALHISTAS	0.01.01	5.000,00			
3.3.00.00	OUTRAS DESPESAS CORRENTES	0.000.000			21.000,00	
3.3.90.00	APLICAÇÕES DIRETAS	0.000.000		21.000,00		
3.3.90.08	OUTROS BENEFÍCIOS ASSISTENCIAIS DO SERVIDOR E DO MILITAR	0.01.01	1.000,00			
3.3.90.14	DIÁRIAS - CIVIL	0.01.01	5.000,00			
3.3.90.30	MATERIAL DE CONSUMO	0.01.01	5.000,00			
3.3.90.36	OUTROS SERVIÇOS DE TERCEIROS - PESSOA FÍSICA	0.01.01	5.000,00			
3.3.90.39	OUTROS SERVIÇOS DE TERCEIROS - PESSOA JURÍDICA	0.01.01	5.000,00			
4.0.00.00	DESPESAS DE CAPITAL	0.000.000				55.000,00
4.4.00.00	INVESTIMENTOS	0.000.000			55.000,00	
4.4.90.00	APLICAÇÕES DIRETAS	0.000.000		55.000,00		
4.4.90.51	OBRAS E INSTALAÇÕES	0.01.01	50.000,00			
4.4.90.52	EQUIPAMENTOS E MATERIAL PERMANENTE	0.01.01	5.000,00			
<b>TOTAL</b>						<b>486.000,00</b>



# Município de Palmares

R. Visc. do Rio Branco, nº 1382 - CNPJ:10212447/0001-88

Orçamento Programa - Exercício de 2025

Anexo 02

Página 17

## NATUREZA DA DESPESA POR ORGÃO

PODER ORGÃO		02 PODER EXECUTIVO 18 FUNDO DE DESENVOLVIMENTO MUNICIPAL				
Código	Especificação	F.R.	Elemento	Modalidade	Grupo	Categoria Econômica
4.0.00.00	DESPESAS DE CAPITAL	0.000.000				400.000,00
4.4.00.00	INVESTIMENTOS	0.000.000			400.000,00	
4.4.90.00	APLICAÇÕES DIRETAS	0.000.000		400.000,00		
4.4.90.51	OBRAS E INSTALAÇÕES	0.02.37	400.000,00			
<b>TOTAL</b>						<b>400.000,00</b>

**Município de Palmares**

R. Visc. do Rio Branco, nº 1382 - CNPJ:10212447/0001-88

Orçamento Programa - Exercício de 2025

Anexo 02

Página 18

**NATUREZA DA DESPESA POR ORGÃO**

PODER ORGÃO		02 PODER EXECUTIVO 21 SECRETARIA DE DESENVOLVIMENTO SOCIAL E CIDADANIA				
Código	Especificação	F.R.	Elemento	Modalidade	Grupo	Categoria Econômica
3.0.00.00	DESPESAS CORRENTES	0.000.000				108.000,00
3.1.00.00	PESSOAL E ENCARGOS SOCIAIS	0.000.000			63.000,00	
3.1.90.00	APLICAÇÕES DIRETAS	0.000.000		62.000,00		
3.1.90.04	CONTRATAÇÃO POR TEMPO DETERMINADO	0.01.01	1.000,00			
3.1.90.11	VENCIMENTOS E VANTAGENS FIXAS - PESSOAL CIVIL	0.01.01	50.000,00			
3.1.90.13	OBRIGAÇÕES PATRONAIS	0.01.01	10.000,00			
3.1.90.94	INDENIZAÇÕES E RESTITUIÇÕES TRABALHISTAS	0.01.01	1.000,00			
3.1.91.00	APLICAÇÕES DIRETAS- INTRA-ORÇAMENTÁRIAS	0.000.000		1.000,00		
3.1.91.13	OBRIGAÇÕES PATRONAIS	0.01.01	1.000,00			
3.3.00.00	OUTRAS DESPESAS CORRENTES	0.000.000			45.000,00	
3.3.90.00	APLICAÇÕES DIRETAS	0.000.000		45.000,00		
3.3.90.08	OUTROS BENEFÍCIOS ASSISTENCIAIS DO SERVIDOR E DO MILITAR	0.01.01	1.000,00			
3.3.90.14	DIÁRIAS - CIVIL	0.01.01	20.000,00			
3.3.90.30	MATERIAL DE CONSUMO	0.01.01	10.000,00			
3.3.90.36	OUTROS SERVIÇOS DE TERCEIROS - PESSOA FÍSICA	0.01.01	4.000,00			
3.3.90.39	OUTROS SERVIÇOS DE TERCEIROS - PESSOA JURÍDICA	0.01.01	10.000,00			
4.0.00.00	DESPESAS DE CAPITAL	0.000.000				10.000,00
4.4.00.00	INVESTIMENTOS	0.000.000			10.000,00	
4.4.90.00	APLICAÇÕES DIRETAS	0.000.000		10.000,00		
4.4.90.52	EQUIPAMENTOS E MATERIAL PERMANENTE	0.01.01	10.000,00			
<b>TOTAL</b>						<b>118.000,00</b>

**Município de Palmares**

R. Visc. do Rio Branco, nº 1382 - CNPJ:10212447/0001-88

Orçamento Programa - Exercício de 2025

Anexo 02

Página 19

**NATUREZA DA DESPESA POR ORGÃO**

PODER ORGÃO		02 PODER EXECUTIVO 23 SECRETARIA DE DESENVOLVIMENTO ECONOMICO E TURISMO				
Código	Especificação	F.R.	Elemento	Modalidade	Grupo	Categoria Econômica
3.0.00.00	DESPESAS CORRENTES	0.000.000				1.051.000,00
3.1.00.00	PESSOAL E ENCARGOS SOCIAIS	0.000.000			460.000,00	
3.1.90.00	APLICAÇÕES DIRETAS	0.000.000		460.000,00		
3.1.90.04	CONTRATAÇÃO POR TEMPO DETERMINADO	0.01.01	5.000,00			
3.1.90.11	VENCIMENTOS E VANTAGENS FIXAS - PESSOAL CIVIL	0.01.01	450.000,00			
3.1.90.94	INDENIZAÇÕES E RESTITUIÇÕES TRABALHISTAS	0.01.01	5.000,00			
3.3.00.00	OUTRAS DESPESAS CORRENTES	0.000.000			591.000,00	
3.3.90.00	APLICAÇÕES DIRETAS	0.000.000		591.000,00		
3.3.90.08	OUTROS BENEFÍCIOS ASSISTENCIAIS DO SERVIDOR E DO MILITAR	0.01.01	1.000,00			
3.3.90.14	DIÁRIAS - CIVIL	0.01.01	5.000,00			
3.3.90.30	MATERIAL DE CONSUMO	0.01.01	25.000,00			
3.3.90.36	OUTROS SERVIÇOS DE TERCEIROS - PESSOA FÍSICA	0.01.01	25.000,00			
3.3.90.39	OUTROS SERVIÇOS DE TERCEIROS - PESSOA JURÍDICA	0.01.01	535.000,00			
4.0.00.00	DESPESAS DE CAPITAL	0.000.000				740.000,00
4.4.00.00	INVESTIMENTOS	0.000.000			740.000,00	
4.4.90.00	APLICAÇÕES DIRETAS	0.000.000		740.000,00		
4.4.90.51	OBRAS E INSTALAÇÕES	0.01.01	560.000,00			
4.4.90.51	OBRAS E INSTALAÇÕES	0.05.18	30.000,00			
4.4.90.51	OBRAS E INSTALAÇÕES	0.07.00	150.000,00			
<b>TOTAL</b>						<b>1.791.000,00</b>



# Município de Palmares

R. Visc. do Rio Branco, nº 1382 - CNPJ:10212447/0001-88

Orçamento Programa - Exercício de 2025

Anexo 02

Página 20

## NATUREZA DA DESPESA POR ORGÃO

PODER ORGÃO		02 PODER EXECUTIVO 24 CONSÓRCIO PÚBLICO DOS MUNICÍPIOS DA MATA SUL - COMSUL				
Código	Especificação	F.R.	Elemento	Modalidade	Grupo	Categoria Econômica
3.0.00.00	DESPESAS CORRENTES	0.000.000				1.330.000,00
3.3.00.00	OUTRAS DESPESAS CORRENTES	0.000.000			1.330.000,00	
3.3.71.00	TRANSFERÊNCIA A CONSÓRCIOS PÚBLICOS	0.000.000		110.000,00		
3.3.71.70	RATEIO PELA PARTICIPAÇÃO EM CONSÓRCIO PÚBLICO	0.01.00	110.000,00			
3.3.72.00	Execução Orçamentária Delegada a Consórcios Públicos	0.000.000		1.220.000,00		
3.3.72.39	OUTROS SERVIÇOS DE TERCEIROS - PESSOA JURÍDICA	0.01.00	1.220.000,00			
<b>TOTAL</b>						<b>1.330.000,00</b>



# Município de Palmares

R. Visc. do Rio Branco, nº 1382 - CNPJ:10212447/0001-88

Orçamento Programa - Exercício de 2025

Anexo 02

Página 21

## NATUREZA DA DESPESA POR ORGÃO

08 ENTIDADE SUPERVISIONADA						
ORGÃO 10 FUNDO MUNICIPAL DE ASSISTÊNCIA SOCIAL DE PALMARES						
Código	Especificação	F.R.	Elemento	Modalidade	Grupo	Categoria Econômica
3.0.00.00	DESPESAS CORRENTES	0.000.000				10.783.000,00
3.1.00.00	PESSOAL E ENCARGOS SOCIAIS	0.000.000			4.455.000,00	
3.1.90.00	APLICAÇÕES DIRETAS	0.000.000		4.435.000,00		
3.1.90.04	CONTRATAÇÃO POR TEMPO DETERMINADO	0.01.00	10.000,00			
3.1.90.04	CONTRATAÇÃO POR TEMPO DETERMINADO	0.01.01	80.000,00			
3.1.90.04	CONTRATAÇÃO POR TEMPO DETERMINADO	0.01.09	2.402.000,00			
3.1.90.04	CONTRATAÇÃO POR TEMPO DETERMINADO	0.02.06	28.000,00			
3.1.90.11	VENCIMENTOS E VANTAGENS FIXAS - PESSOAL CIVIL	0.01.00	30.000,00			
3.1.90.11	VENCIMENTOS E VANTAGENS FIXAS - PESSOAL CIVIL	0.01.01	1.206.000,00			
3.1.90.11	VENCIMENTOS E VANTAGENS FIXAS - PESSOAL CIVIL	0.01.09	5.000,00			
3.1.90.11	VENCIMENTOS E VANTAGENS FIXAS - PESSOAL CIVIL	0.02.06	5.000,00			
3.1.90.13	OBRIGAÇÕES PATRONAIS	0.01.00	10.000,00			
3.1.90.13	OBRIGAÇÕES PATRONAIS	0.01.01	174.000,00			
3.1.90.13	OBRIGAÇÕES PATRONAIS	0.01.09	402.000,00			
3.1.90.13	OBRIGAÇÕES PATRONAIS	0.02.06	13.000,00			
3.1.90.92	DESPESAS DE EXERCÍCIOS ANTERIORES	0.01.01	12.000,00			
3.1.90.92	DESPESAS DE EXERCÍCIOS ANTERIORES	0.01.09	6.000,00			
3.1.90.92	DESPESAS DE EXERCÍCIOS ANTERIORES	0.02.06	5.000,00			
3.1.90.94	INDENIZAÇÕES E RESTITUIÇÕES TRABALHISTAS	0.01.01	17.000,00			
3.1.90.94	INDENIZAÇÕES E RESTITUIÇÕES TRABALHISTAS	0.01.09	6.000,00			
3.1.90.94	INDENIZAÇÕES E RESTITUIÇÕES TRABALHISTAS	0.02.06	5.000,00			
3.1.90.96	RESSARCIMENTO DE DESPESAS DE PESSOAL REQUISITADO	0.01.01	8.000,00			
3.1.90.96	RESSARCIMENTO DE DESPESAS DE PESSOAL REQUISITADO	0.01.09	6.000,00			
3.1.90.96	RESSARCIMENTO DE DESPESAS DE PESSOAL REQUISITADO	0.02.06	5.000,00			
3.1.91.00	APLICAÇÕES DIRETAS- INTRA-ORÇAMENTÁRIAS	0.000.000		20.000,00		
3.1.91.13	OBRIGAÇÕES PATRONAIS	0.01.00	5.000,00			
3.1.91.13	OBRIGAÇÕES PATRONAIS	0.01.01	15.000,00			
3.3.00.00	OUTRAS DESPESAS CORRENTES	0.000.000			6.328.000,00	
3.3.50.00	TRANSFERÊNCIAS A INSTITUIÇÕES PRIVADAS SEM FINS LUCRATIVOS	0.000.000		50.000,00		
3.3.50.41	CONTRIBUIÇÕES	0.01.01	13.000,00			
3.3.50.41	CONTRIBUIÇÕES	0.01.09	7.000,00			
3.3.50.41	CONTRIBUIÇÕES	0.02.06	5.000,00			
3.3.50.43	SUBVENÇÕES SOCIAIS	0.01.01	13.000,00			
3.3.50.43	SUBVENÇÕES SOCIAIS	0.01.09	7.000,00			
3.3.50.43	SUBVENÇÕES SOCIAIS	0.02.06	5.000,00			
3.3.90.00	APLICAÇÕES DIRETAS	0.000.000		6.278.000,00		
3.3.90.08	OUTROS BENEFÍCIOS ASSISTENCIAIS DO SERVIDOR E DO MILITAR	0.01.01	5.000,00			
3.3.90.14	DIÁRIAS - CIVIL	0.01.00	5.000,00			
3.3.90.14	DIÁRIAS - CIVIL	0.01.01	21.000,00			
3.3.90.14	DIÁRIAS - CIVIL	0.01.09	28.000,00			
3.3.90.14	DIÁRIAS - CIVIL	0.02.06	13.000,00			
3.3.90.30	MATERIAL DE CONSUMO	0.01.00	10.000,00			





# Município de Palmares

R. Visc. do Rio Branco, nº 1382 - CNPJ:10212447/0001-88

Orçamento Programa - Exercício de 2025

Anexo 02

Página 22

## NATUREZA DA DESPESA POR ORGÃO

08 ENTIDADE SUPERVISIONADA						
ORGÃO 10 FUNDO MUNICIPAL DE ASSISTÊNCIA SOCIAL DE PALMARES						
Código	Especificação	F.R.	Elemento	Modalidade	Grupo	Categoria Econômica
3.3.90.30	MATERIAL DE CONSUMO	0.01.01	665.000,00			
3.3.90.30	MATERIAL DE CONSUMO	0.01.09	947.000,00			
3.3.90.30	MATERIAL DE CONSUMO	0.02.06	13.000,00			
3.3.90.31	PREMIAÇÕES CULTURAIS, ARTÍSTICAS, CIENTÍFICAS, DESPORTIVAS E	0.01.01	1.000,00			
3.3.90.31	PREMIAÇÕES CULTURAIS, ARTÍSTICAS, CIENTÍFICAS, DESPORTIVAS E	0.01.01	8.000,00			
3.3.90.31	PREMIAÇÕES CULTURAIS, ARTÍSTICAS, CIENTÍFICAS, DESPORTIVAS E	0.01.09	17.000,00			
3.3.90.31	PREMIAÇÕES CULTURAIS, ARTÍSTICAS, CIENTÍFICAS, DESPORTIVAS E	0.02.06	5.000,00			
3.3.90.32	MATERIAL, BEM OU SERVIÇO PARA DISTRIBUIÇÃO GRATUITA	0.01.00	5.000,00			
3.3.90.32	MATERIAL, BEM OU SERVIÇO PARA DISTRIBUIÇÃO GRATUITA	0.01.01	905.000,00			
3.3.90.32	MATERIAL, BEM OU SERVIÇO PARA DISTRIBUIÇÃO GRATUITA	0.02.06	70.000,00			
3.3.90.33	PASSAGENS E DESPESAS COM LOCOMOÇÃO	0.01.01	13.000,00			
3.3.90.33	PASSAGENS E DESPESAS COM LOCOMOÇÃO	0.01.09	8.000,00			
3.3.90.33	PASSAGENS E DESPESAS COM LOCOMOÇÃO	0.02.06	5.000,00			
3.3.90.34	OUTRAS DESPESAS DE PESSOAL DECORRENTES DE CONTRATOS DE	0.01.01	12.000,00			
3.3.90.34	OUTRAS DESPESAS DE PESSOAL DECORRENTES DE CONTRATOS DE	0.01.09	10.000,00			
3.3.90.34	OUTRAS DESPESAS DE PESSOAL DECORRENTES DE CONTRATOS DE	0.02.06	5.000,00			
3.3.90.35	SERVIÇOS DE CONSULTORIA	0.01.01	18.000,00			
3.3.90.35	SERVIÇOS DE CONSULTORIA	0.01.09	8.000,00			
3.3.90.35	SERVIÇOS DE CONSULTORIA	0.02.06	5.000,00			
3.3.90.36	OUTROS SERVIÇOS DE TERCEIROS - PESSOA FÍSICA	0.01.00	5.000,00			
3.3.90.36	OUTROS SERVIÇOS DE TERCEIROS - PESSOA FÍSICA	0.01.01	230.000,00			
3.3.90.36	OUTROS SERVIÇOS DE TERCEIROS - PESSOA FÍSICA	0.01.09	72.000,00			
3.3.90.36	OUTROS SERVIÇOS DE TERCEIROS - PESSOA FÍSICA	0.02.06	28.000,00			
3.3.90.37	LOCAÇÃO DE MÃO-DE-OBRA	0.01.01	8.000,00			
3.3.90.37	LOCAÇÃO DE MÃO-DE-OBRA	0.01.09	6.000,00			
3.3.90.37	LOCAÇÃO DE MÃO-DE-OBRA	0.02.06	5.000,00			
3.3.90.39	OUTROS SERVIÇOS DE TERCEIROS - PESSOA JURÍDICA	0.01.00	30.000,00			
3.3.90.39	OUTROS SERVIÇOS DE TERCEIROS - PESSOA JURÍDICA	0.01.01	1.508.000,00			
3.3.90.39	OUTROS SERVIÇOS DE TERCEIROS - PESSOA JURÍDICA	0.01.09	987.000,00			
3.3.90.39	OUTROS SERVIÇOS DE TERCEIROS - PESSOA JURÍDICA	0.02.06	78.000,00			
3.3.90.40	SERVIÇOS DE TECNOLOGIA DA INFORMAÇÃO E COMUNICAÇÃO - PJ	0.01.01	9.000,00			
3.3.90.40	SERVIÇOS DE TECNOLOGIA DA INFORMAÇÃO E COMUNICAÇÃO - PJ	0.01.09	8.000,00			
3.3.90.40	SERVIÇOS DE TECNOLOGIA DA INFORMAÇÃO E COMUNICAÇÃO - PJ	0.02.06	5.000,00			
3.3.90.47	OBRIGAÇÕES TRIBUTÁRIAS E CONTRIBUTIVAS	0.01.01	8.000,00			
3.3.90.47	OBRIGAÇÕES TRIBUTÁRIAS E CONTRIBUTIVAS	0.01.09	6.000,00			
3.3.90.47	OBRIGAÇÕES TRIBUTÁRIAS E CONTRIBUTIVAS	0.02.06	5.000,00			
3.3.90.48	OUTROS AUXÍLIOS FINANCEIROS A PESSOA FÍSICA	0.01.01	118.000,00			
3.3.90.48	OUTROS AUXÍLIOS FINANCEIROS A PESSOA FÍSICA	0.01.09	57.000,00			
3.3.90.48	OUTROS AUXÍLIOS FINANCEIROS A PESSOA FÍSICA	0.02.06	10.000,00			
3.3.90.91	SENTENÇAS JUDICIAIS	0.01.01	1.000,00			
3.3.90.91	SENTENÇAS JUDICIAIS	0.01.01	5.000,00			
3.3.90.91	SENTENÇAS JUDICIAIS	0.01.09	6.000,00			



# Município de Palmares

R. Visc. do Rio Branco, nº 1382 - CNPJ:10212447/0001-88

Orçamento Programa - Exercício de 2025

Anexo 02

Página 23

## NATUREZA DA DESPESA POR ORGÃO

PODER ORGÃO 08 ENTIDADE SUPERVISIONADA 10 FUNDO MUNICIPAL DE ASSISTÊNCIA SOCIAL DE PALMARES						
Código	Especificação	F.R.	Elemento	Modalidade	Grupo	Categoria Econômica
3.3.90.91	SENTENÇAS JUDICIAIS	0.02.06	5.000,00			
3.3.90.92	DESPESAS DE EXERCÍCIOS ANTERIORES	0.01.01	1.000,00			
3.3.90.92	DESPESAS DE EXERCÍCIOS ANTERIORES	0.01.01	162.000,00			
3.3.90.92	DESPESAS DE EXERCÍCIOS ANTERIORES	0.01.09	16.000,00			
3.3.90.92	DESPESAS DE EXERCÍCIOS ANTERIORES	0.02.06	10.000,00			
3.3.90.93	INDENIZAÇÕES E RESTITUIÇÕES	0.01.01	57.000,00			
3.3.90.93	INDENIZAÇÕES E RESTITUIÇÕES	0.01.09	6.000,00			
3.3.90.93	INDENIZAÇÕES E RESTITUIÇÕES	0.02.06	5.000,00			
3.3.90.95	INDENIZAÇÕES PELA EXECUÇÃO DE TRABALHOS DE CAMPO	0.01.01	8.000,00			
3.3.90.95	INDENIZAÇÕES PELA EXECUÇÃO DE TRABALHOS DE CAMPO	0.01.09	6.000,00			
3.3.90.95	INDENIZAÇÕES PELA EXECUÇÃO DE TRABALHOS DE CAMPO	0.02.06	5.000,00			
4.0.00.00	DESPESAS DE CAPITAL	0.000.000				1.217.000,00
4.4.00.00	INVESTIMENTOS	0.000.000			1.217.000,00	
4.4.90.00	APLICAÇÕES DIRETAS	0.000.000		1.217.000,00		
4.4.90.51	OBRAS E INSTALAÇÕES	0.01.00	50.000,00			
4.4.90.51	OBRAS E INSTALAÇÕES	0.01.01	307.000,00			
4.4.90.51	OBRAS E INSTALAÇÕES	0.01.09	224.000,00			
4.4.90.51	OBRAS E INSTALAÇÕES	0.02.06	5.000,00			
4.4.90.52	EQUIPAMENTOS E MATERIAL PERMANENTE	0.01.00	10.000,00			
4.4.90.52	EQUIPAMENTOS E MATERIAL PERMANENTE	0.01.01	1.000,00			
4.4.90.52	EQUIPAMENTOS E MATERIAL PERMANENTE	0.01.01	50.000,00			
4.4.90.52	EQUIPAMENTOS E MATERIAL PERMANENTE	0.01.01	157.000,00			
4.4.90.52	EQUIPAMENTOS E MATERIAL PERMANENTE	0.01.09	397.000,00			
4.4.90.52	EQUIPAMENTOS E MATERIAL PERMANENTE	0.02.06	5.000,00			
4.4.90.61	AQUISIÇÃO DE IMÓVEIS	0.01.01	7.000,00			
4.4.90.61	AQUISIÇÃO DE IMÓVEIS	0.01.09	2.000,00			
4.4.90.61	AQUISIÇÃO DE IMÓVEIS	0.02.06	2.000,00			
<b>TOTAL</b>						<b>12.000.000,00</b>

**Município de Palmares**

R. Visc. do Rio Branco, nº 1382 - CNPJ:10212447/0001-88

Orçamento Programa - Exercício de 2025

Anexo 02

Página 24

**NATUREZA DA DESPESA POR ORGÃO**

08 ENTIDADE SUPERVISIONADA						
ORGÃO 15 FUNDO MUNICIPAL DE EDUCAÇÃO DE PALMARES						
Código	Especificação	F.R.	Elemento	Modalidade	Grupo	Categoria Econômica
3.0.00.00	DESPESAS CORRENTES	0.000.000				81.843.000,00
3.1.00.00	PESSOAL E ENCARGOS SOCIAIS	0.000.000			53.064.000,00	
3.1.90.00	APLICAÇÕES DIRETAS	0.000.000		47.107.000,00		
3.1.90.04	CONTRATAÇÃO POR TEMPO DETERMINADO	0.01.02	273.000,00			
3.1.90.04	CONTRATAÇÃO POR TEMPO DETERMINADO	0.05.61	11.695.000,00			
3.1.90.04	CONTRATAÇÃO POR TEMPO DETERMINADO	0.05.62	150.000,00			
3.1.90.04	CONTRATAÇÃO POR TEMPO DETERMINADO	0.05.63	10.000,00			
3.1.90.04	CONTRATAÇÃO POR TEMPO DETERMINADO	0.05.63	20.000,00			
3.1.90.04	CONTRATAÇÃO POR TEMPO DETERMINADO	0.05.63	1.550.000,00			
3.1.90.04	CONTRATAÇÃO POR TEMPO DETERMINADO	0.05.64	5.000,00			
3.1.90.04	CONTRATAÇÃO POR TEMPO DETERMINADO	0.05.64	10.000,00			
3.1.90.04	CONTRATAÇÃO POR TEMPO DETERMINADO	0.05.64	30.000,00			
3.1.90.04	CONTRATAÇÃO POR TEMPO DETERMINADO	0.05.64	550.000,00			
3.1.90.11	VENCIMENTOS E VANTAGENS FIXAS - PESSOAL CIVIL	0.01.02	276.000,00			
3.1.90.11	VENCIMENTOS E VANTAGENS FIXAS - PESSOAL CIVIL	0.05.61	20.980.000,00			
3.1.90.11	VENCIMENTOS E VANTAGENS FIXAS - PESSOAL CIVIL	0.05.62	45.000,00			
3.1.90.11	VENCIMENTOS E VANTAGENS FIXAS - PESSOAL CIVIL	0.05.63	10.000,00			
3.1.90.11	VENCIMENTOS E VANTAGENS FIXAS - PESSOAL CIVIL	0.05.63	1.700.000,00			
3.1.90.11	VENCIMENTOS E VANTAGENS FIXAS - PESSOAL CIVIL	0.05.63	3.510.000,00			
3.1.90.11	VENCIMENTOS E VANTAGENS FIXAS - PESSOAL CIVIL	0.05.64	5.000,00			
3.1.90.11	VENCIMENTOS E VANTAGENS FIXAS - PESSOAL CIVIL	0.05.64	10.000,00			
3.1.90.11	VENCIMENTOS E VANTAGENS FIXAS - PESSOAL CIVIL	0.05.64	30.000,00			
3.1.90.11	VENCIMENTOS E VANTAGENS FIXAS - PESSOAL CIVIL	0.05.64	700.000,00			
3.1.90.13	OBRIGAÇÕES PATRONAIS	0.01.02	74.000,00			
3.1.90.13	OBRIGAÇÕES PATRONAIS	0.05.61	2.637.000,00			
3.1.90.13	OBRIGAÇÕES PATRONAIS	0.05.62	29.000,00			
3.1.90.13	OBRIGAÇÕES PATRONAIS	0.05.63	10.000,00			
3.1.90.13	OBRIGAÇÕES PATRONAIS	0.05.63	15.000,00			
3.1.90.13	OBRIGAÇÕES PATRONAIS	0.05.63	374.000,00			
3.1.90.13	OBRIGAÇÕES PATRONAIS	0.05.64	2.000,00			
3.1.90.13	OBRIGAÇÕES PATRONAIS	0.05.64	5.000,00			
3.1.90.13	OBRIGAÇÕES PATRONAIS	0.05.64	15.000,00			
3.1.90.13	OBRIGAÇÕES PATRONAIS	0.05.64	126.000,00			
3.1.90.16	OUTRAS DESPESAS VARIÁVEIS - PESSOAL CIVIL	0.05.61	109.000,00			
3.1.90.16	OUTRAS DESPESAS VARIÁVEIS - PESSOAL CIVIL	0.05.62	17.000,00			
3.1.90.16	OUTRAS DESPESAS VARIÁVEIS - PESSOAL CIVIL	0.05.63	10.000,00			
3.1.90.16	OUTRAS DESPESAS VARIÁVEIS - PESSOAL CIVIL	0.05.63	10.000,00			
3.1.90.16	OUTRAS DESPESAS VARIÁVEIS - PESSOAL CIVIL	0.05.64	1.000,00			
3.1.90.16	OUTRAS DESPESAS VARIÁVEIS - PESSOAL CIVIL	0.05.64	5.000,00			
3.1.90.16	OUTRAS DESPESAS VARIÁVEIS - PESSOAL CIVIL	0.05.64	10.000,00			
3.1.90.91	SENTENÇAS JUDICIAIS	0.01.02	50.000,00			
3.1.90.92	DESPESAS DE EXERCÍCIOS ANTERIORES	0.01.02	1.000,00			



# Município de Palmares

R. Visc. do Rio Branco, nº 1382 - CNPJ:10212447/0001-88

Orçamento Programa - Exercício de 2025

Anexo 02

Página 25

## NATUREZA DA DESPESA POR ORGÃO

08 ENTIDADE SUPERVISIONADA						
ORGÃO 15 FUNDO MUNICIPAL DE EDUCAÇÃO DE PALMARES						
Código	Especificação	F.R.	Elemento	Modalidade	Grupo	Categoria Econômica
3.1.90.92	DESPESAS DE EXERCÍCIOS ANTERIORES	0.05.61	300.000,00			
3.1.90.92	DESPESAS DE EXERCÍCIOS ANTERIORES	0.05.62	10.000,00			
3.1.90.93	INDENIZAÇÕES E RESTITUIÇÕES	0.05.61	1.000.000,00			
3.1.90.94	INDENIZAÇÕES E RESTITUIÇÕES TRABALHISTAS	0.01.02	17.000,00			
3.1.90.94	INDENIZAÇÕES E RESTITUIÇÕES TRABALHISTAS	0.05.61	387.000,00			
3.1.90.94	INDENIZAÇÕES E RESTITUIÇÕES TRABALHISTAS	0.05.62	24.000,00			
3.1.90.94	INDENIZAÇÕES E RESTITUIÇÕES TRABALHISTAS	0.05.63	40.000,00			
3.1.90.94	INDENIZAÇÕES E RESTITUIÇÕES TRABALHISTAS	0.05.63	130.000,00			
3.1.90.94	INDENIZAÇÕES E RESTITUIÇÕES TRABALHISTAS	0.05.64	20.000,00			
3.1.90.94	INDENIZAÇÕES E RESTITUIÇÕES TRABALHISTAS	0.05.64	120.000,00			
3.1.91.00	APLICAÇÕES DIRETAS- INTRA-ORÇAMENTÁRIAS	0.000.000		5.957.000,00		
3.1.91.13	OBRIGAÇÕES PATRONAIS	0.01.02	74.000,00			
3.1.91.13	OBRIGAÇÕES PATRONAIS	0.05.61	4.634.000,00			
3.1.91.13	OBRIGAÇÕES PATRONAIS	0.05.62	17.000,00			
3.1.91.13	OBRIGAÇÕES PATRONAIS	0.05.63	10.000,00			
3.1.91.13	OBRIGAÇÕES PATRONAIS	0.05.63	320.000,00			
3.1.91.13	OBRIGAÇÕES PATRONAIS	0.05.63	780.000,00			
3.1.91.13	OBRIGAÇÕES PATRONAIS	0.05.64	2.000,00			
3.1.91.13	OBRIGAÇÕES PATRONAIS	0.05.64	5.000,00			
3.1.91.13	OBRIGAÇÕES PATRONAIS	0.05.64	15.000,00			
3.1.91.13	OBRIGAÇÕES PATRONAIS	0.05.64	100.000,00			
3.2.00.00	JUROS E ENCARGOS DA DÍVIDA	0.000.000			30.000,00	
3.2.90.00	APLICAÇÕES DIRETAS	0.000.000		30.000,00		
3.2.90.21	JUROS SOBRE A DÍVIDA POR CONTRATO	0.01.02	10.000,00			
3.2.90.22	OUTROS ENCARGOS SOBRE A DÍVIDA POR CONTRATO	0.01.02	20.000,00			
3.3.00.00	OUTRAS DESPESAS CORRENTES	0.000.000			28.749.000,00	
3.3.50.00	TRANSFERÊNCIAS A INSTITUIÇÕES PRIVADAS SEM FINS LUCRATIVOS	0.000.000		10.000,00		
3.3.50.43	SUBVENÇÕES SOCIAIS	0.01.02	10.000,00			
3.3.90.00	APLICAÇÕES DIRETAS	0.000.000		28.739.000,00		
3.3.90.08	OUTROS BENEFÍCIOS ASSISTENCIAIS DO SERVIDOR E DO MILITAR	0.01.02	27.000,00			
3.3.90.08	OUTROS BENEFÍCIOS ASSISTENCIAIS DO SERVIDOR E DO MILITAR	0.05.61	95.000,00			
3.3.90.08	OUTROS BENEFÍCIOS ASSISTENCIAIS DO SERVIDOR E DO MILITAR	0.05.62	25.000,00			
3.3.90.08	OUTROS BENEFÍCIOS ASSISTENCIAIS DO SERVIDOR E DO MILITAR	0.05.63	25.000,00			
3.3.90.08	OUTROS BENEFÍCIOS ASSISTENCIAIS DO SERVIDOR E DO MILITAR	0.05.64	1.000,00			
3.3.90.08	OUTROS BENEFÍCIOS ASSISTENCIAIS DO SERVIDOR E DO MILITAR	0.05.64	5.000,00			
3.3.90.08	OUTROS BENEFÍCIOS ASSISTENCIAIS DO SERVIDOR E DO MILITAR	0.05.64	45.000,00			
3.3.90.14	DIÁRIAS - CIVIL	0.01.02	62.000,00			
3.3.90.14	DIÁRIAS - CIVIL	0.05.62	30.000,00			
3.3.90.14	DIÁRIAS - CIVIL	0.05.63	10.000,00			
3.3.90.14	DIÁRIAS - CIVIL	0.05.64	4.000,00			
3.3.90.14	DIÁRIAS - CIVIL	0.05.64	5.000,00			
3.3.90.14	DIÁRIAS - CIVIL	0.05.64	35.000,00			



# Município de Palmares

R. Visc. do Rio Branco, nº 1382 - CNPJ:10212447/0001-88

Orçamento Programa - Exercício de 2025

Anexo 02

Página 26

## NATUREZA DA DESPESA POR ORGÃO

08 ENTIDADE SUPERVISIONADA						
ORGÃO 15 FUNDO MUNICIPAL DE EDUCAÇÃO DE PALMARES						
Código	Especificação	F.R.	Elemento	Modalidade	Grupo	Categoria Econômica
3.3.90.18	AUXÍLIO FINANCEIRO A ESTUDANTES	0.01.02	50.000,00			
3.3.90.30	MATERIAL DE CONSUMO	0.01.02	3.376.000,00			
3.3.90.30	MATERIAL DE CONSUMO	0.02.06	1.500.000,00			
3.3.90.30	MATERIAL DE CONSUMO	0.05.10	10.000,00			
3.3.90.30	MATERIAL DE CONSUMO	0.05.10	315.000,00			
3.3.90.30	MATERIAL DE CONSUMO	0.05.10	2.800.000,00			
3.3.90.30	MATERIAL DE CONSUMO	0.05.11	3.000,00			
3.3.90.30	MATERIAL DE CONSUMO	0.05.12	1.170.000,00			
3.3.90.30	MATERIAL DE CONSUMO	0.05.13	15.000,00			
3.3.90.30	MATERIAL DE CONSUMO	0.05.14	280.000,00			
3.3.90.30	MATERIAL DE CONSUMO	0.05.15	10.000,00			
3.3.90.30	MATERIAL DE CONSUMO	0.05.62	1.570.000,00			
3.3.90.30	MATERIAL DE CONSUMO	0.05.63	10.000,00			
3.3.90.30	MATERIAL DE CONSUMO	0.05.64	300.000,00			
3.3.90.30	MATERIAL DE CONSUMO	0.05.64	560.000,00			
3.3.90.30	MATERIAL DE CONSUMO	0.05.64	1.170.000,00			
3.3.90.31	PREMIAÇÕES CULTURAIS, ARTÍSTICAS, CIENTÍFICAS, DESPORTIVAS E	0.01.02	1.000,00			
3.3.90.31	PREMIAÇÕES CULTURAIS, ARTÍSTICAS, CIENTÍFICAS, DESPORTIVAS E	0.05.62	10.000,00			
3.3.90.31	PREMIAÇÕES CULTURAIS, ARTÍSTICAS, CIENTÍFICAS, DESPORTIVAS E	0.05.63	10.000,00			
3.3.90.31	PREMIAÇÕES CULTURAIS, ARTÍSTICAS, CIENTÍFICAS, DESPORTIVAS E	0.05.64	20.000,00			
3.3.90.32	MATERIAL, BEM OU SERVIÇO PARA DISTRIBUIÇÃO GRATUITA	0.01.02	1.750.000,00			
3.3.90.32	MATERIAL, BEM OU SERVIÇO PARA DISTRIBUIÇÃO GRATUITA	0.05.11	3.000,00			
3.3.90.32	MATERIAL, BEM OU SERVIÇO PARA DISTRIBUIÇÃO GRATUITA	0.05.62	95.000,00			
3.3.90.32	MATERIAL, BEM OU SERVIÇO PARA DISTRIBUIÇÃO GRATUITA	0.05.64	20.000,00			
3.3.90.33	PASSAGENS E DESPESAS COM LOCOMOÇÃO	0.05.62	10.000,00			
3.3.90.33	PASSAGENS E DESPESAS COM LOCOMOÇÃO	0.05.63	10.000,00			
3.3.90.33	PASSAGENS E DESPESAS COM LOCOMOÇÃO	0.05.64	5.000,00			
3.3.90.35	SERVIÇOS DE CONSULTORIA	0.01.02	311.000,00			
3.3.90.36	OUTROS SERVIÇOS DE TERCEIROS - PESSOA FÍSICA	0.01.02	531.000,00			
3.3.90.36	OUTROS SERVIÇOS DE TERCEIROS - PESSOA FÍSICA	0.02.06	100.000,00			
3.3.90.36	OUTROS SERVIÇOS DE TERCEIROS - PESSOA FÍSICA	0.05.10	45.000,00			
3.3.90.36	OUTROS SERVIÇOS DE TERCEIROS - PESSOA FÍSICA	0.05.11	3.000,00			
3.3.90.36	OUTROS SERVIÇOS DE TERCEIROS - PESSOA FÍSICA	0.05.13	15.000,00			
3.3.90.36	OUTROS SERVIÇOS DE TERCEIROS - PESSOA FÍSICA	0.05.14	20.000,00			
3.3.90.36	OUTROS SERVIÇOS DE TERCEIROS - PESSOA FÍSICA	0.05.15	10.000,00			
3.3.90.36	OUTROS SERVIÇOS DE TERCEIROS - PESSOA FÍSICA	0.05.62	235.000,00			
3.3.90.36	OUTROS SERVIÇOS DE TERCEIROS - PESSOA FÍSICA	0.05.63	10.000,00			
3.3.90.36	OUTROS SERVIÇOS DE TERCEIROS - PESSOA FÍSICA	0.05.64	40.000,00			
3.3.90.36	OUTROS SERVIÇOS DE TERCEIROS - PESSOA FÍSICA	0.05.64	100.000,00			
3.3.90.36	OUTROS SERVIÇOS DE TERCEIROS - PESSOA FÍSICA	0.05.64	100.000,00			
3.3.90.39	OUTROS SERVIÇOS DE TERCEIROS - PESSOA JURÍDICA	0.01.02	4.536.000,00			
3.3.90.39	OUTROS SERVIÇOS DE TERCEIROS - PESSOA JURÍDICA	0.02.06	2.500.000,00			



# Município de Palmares

R. Visc. do Rio Branco, nº 1382 - CNPJ:10212447/0001-88

Orçamento Programa - Exercício de 2025

Anexo 02

Página 27

## NATUREZA DA DESPESA POR ORGÃO

08 ENTIDADE SUPERVISIONADA						
ORGÃO 15 FUNDO MUNICIPAL DE EDUCAÇÃO DE PALMARES						
Código	Especificação	F.R.	Elemento	Modalidade	Grupo	Categoria Econômica
3.3.90.39	OUTROS SERVIÇOS DE TERCEIROS - PESSOA JURÍDICA	0.05.10	525.000,00			
3.3.90.39	OUTROS SERVIÇOS DE TERCEIROS - PESSOA JURÍDICA	0.05.13	500.000,00			
3.3.90.39	OUTROS SERVIÇOS DE TERCEIROS - PESSOA JURÍDICA	0.05.14	400.000,00			
3.3.90.39	OUTROS SERVIÇOS DE TERCEIROS - PESSOA JURÍDICA	0.05.15	10.000,00			
3.3.90.39	OUTROS SERVIÇOS DE TERCEIROS - PESSOA JURÍDICA	0.05.62	1.891.000,00			
3.3.90.39	OUTROS SERVIÇOS DE TERCEIROS - PESSOA JURÍDICA	0.05.63	5.000,00			
3.3.90.39	OUTROS SERVIÇOS DE TERCEIROS - PESSOA JURÍDICA	0.05.63	5.000,00			
3.3.90.39	OUTROS SERVIÇOS DE TERCEIROS - PESSOA JURÍDICA	0.05.64	220.000,00			
3.3.90.39	OUTROS SERVIÇOS DE TERCEIROS - PESSOA JURÍDICA	0.05.64	240.000,00			
3.3.90.39	OUTROS SERVIÇOS DE TERCEIROS - PESSOA JURÍDICA	0.05.64	500.000,00			
3.3.90.47	OBRIGAÇÕES TRIBUTÁRIAS E CONTRIBUTIVAS	0.01.02	55.000,00			
3.3.90.47	OBRIGAÇÕES TRIBUTÁRIAS E CONTRIBUTIVAS	0.05.62	220.000,00			
3.3.90.47	OBRIGAÇÕES TRIBUTÁRIAS E CONTRIBUTIVAS	0.05.64	5.000,00			
3.3.90.47	OBRIGAÇÕES TRIBUTÁRIAS E CONTRIBUTIVAS	0.05.64	50.000,00			
3.3.90.48	OUTROS AUXÍLIOS FINANCEIROS A PESSOA FÍSICA	0.01.02	15.000,00			
3.3.90.91	SENTENÇAS JUDICIAIS	0.01.02	10.000,00			
3.3.90.92	DESPESAS DE EXERCÍCIOS ANTERIORES	0.01.02	50.000,00			
3.3.90.93	INDENIZAÇÕES E RESTITUIÇÕES	0.01.02	20.000,00			
3.3.90.93	INDENIZAÇÕES E RESTITUIÇÕES	0.05.62	5.000,00			
3.3.90.93	INDENIZAÇÕES E RESTITUIÇÕES	0.05.63	10.000,00			
3.3.90.93	INDENIZAÇÕES E RESTITUIÇÕES	0.05.64	5.000,00			
4.0.00.00	DESPESAS DE CAPITAL	0.000.000				18.157.000,00
4.4.00.00	INVESTIMENTOS	0.000.000			18.047.000,00	
4.4.90.00	APLICAÇÕES DIRETAS	0.000.000		18.047.000,00		
4.4.90.51	OBRAS E INSTALAÇÕES	0.01.02	2.740.000,00			
4.4.90.51	OBRAS E INSTALAÇÕES	0.02.15	40.000,00			
4.4.90.51	OBRAS E INSTALAÇÕES	0.05.10	110.000,00			
4.4.90.51	OBRAS E INSTALAÇÕES	0.05.15	200.000,00			
4.4.90.51	OBRAS E INSTALAÇÕES	0.05.62	1.400.000,00			
4.4.90.51	OBRAS E INSTALAÇÕES	0.05.64	460.000,00			
4.4.90.51	OBRAS E INSTALAÇÕES	0.05.64	1.650.000,00			
4.4.90.52	EQUIPAMENTOS E MATERIAL PERMANENTE	0.01.02	2.041.000,00			
4.4.90.52	EQUIPAMENTOS E MATERIAL PERMANENTE	0.02.06	400.000,00			
4.4.90.52	EQUIPAMENTOS E MATERIAL PERMANENTE	0.05.10	295.000,00			
4.4.90.52	EQUIPAMENTOS E MATERIAL PERMANENTE	0.05.11	1.000,00			
4.4.90.52	EQUIPAMENTOS E MATERIAL PERMANENTE	0.05.14	425.000,00			
4.4.90.52	EQUIPAMENTOS E MATERIAL PERMANENTE	0.05.15	15.000,00			
4.4.90.52	EQUIPAMENTOS E MATERIAL PERMANENTE	0.05.15	100.000,00			
4.4.90.52	EQUIPAMENTOS E MATERIAL PERMANENTE	0.05.62	300.000,00			
4.4.90.52	EQUIPAMENTOS E MATERIAL PERMANENTE	0.05.62	3.580.000,00			
4.4.90.52	EQUIPAMENTOS E MATERIAL PERMANENTE	0.05.64	50.000,00			
4.4.90.52	EQUIPAMENTOS E MATERIAL PERMANENTE	0.05.64	100.000,00			

**Município de Palmares**

R. Visc. do Rio Branco, nº 1382 - CNPJ:10212447/0001-88

Orçamento Programa - Exercício de 2025

Anexo 02

Página 28

**NATUREZA DA DESPESA POR ORGÃO**

PODER ORGÃO		08 ENTIDADE SUPERVISIONADA 15 FUNDO MUNICIPAL DE EDUCAÇÃO DE PALMARES				
Código	Especificação	F.R.	Elemento	Modalidade	Grupo	Categoria Econômica
4.4.90.52	EQUIPAMENTOS E MATERIAL PERMANENTE	0.05.64	850.000,00			
4.4.90.52	EQUIPAMENTOS E MATERIAL PERMANENTE	0.05.64	1.000.000,00			
4.4.90.61	AQUISIÇÃO DE IMÓVEIS	0.01.02	600.000,00			
4.4.90.61	AQUISIÇÃO DE IMÓVEIS	0.02.15	30.000,00			
4.4.90.61	AQUISIÇÃO DE IMÓVEIS	0.05.15	60.000,00			
4.4.90.61	AQUISIÇÃO DE IMÓVEIS	0.05.62	500.000,00			
4.4.90.61	AQUISIÇÃO DE IMÓVEIS	0.05.64	300.000,00			
4.4.90.61	AQUISIÇÃO DE IMÓVEIS	0.05.64	800.000,00			
4.5.00.00	INVERSÕES FINANCEIRAS	0.000.000			90.000,00	
4.5.90.00	APLICAÇÕES DIRETAS	0.000.000		90.000,00		
4.5.90.61	AQUISIÇÃO DE IMÓVEIS	0.02.15	30.000,00			
4.5.90.61	AQUISIÇÃO DE IMÓVEIS	0.05.15	60.000,00			
4.6.00.00	AMORTIZAÇÃO DA DÍVIDA	0.000.000			20.000,00	
4.6.90.00	APLICAÇÕES DIRETAS	0.000.000		10.000,00		
4.6.90.71	PRINCIPAL DA DÍVIDA CONTRATUAL RESGATADA	0.01.02	10.000,00			
4.6.91.00	APLICAÇÕES DIRETAS- INTRA-ORÇAMENTÁRIAS	0.000.000		10.000,00		
4.6.91.71	PRINCIPAL DA DÍVIDA CONTRATUAL RESGATADA	0.01.02	10.000,00			
<b>TOTAL</b>						<b>100.000.000,00</b>

**Município de Palmares**

R. Visc. do Rio Branco, nº 1382 - CNPJ:10212447/0001-88

Orçamento Programa - Exercício de 2025

Anexo 02

Página 29

**NATUREZA DA DESPESA POR ORGÃO**

PODER ORGÃO		08 ENTIDADE SUPERVISIONADA 17 FUNDAÇÃO CASA DA CULTURA HERMILO BORBA FILHO				
Código	Especificação	F.R.	Elemento	Modalidade	Grupo	Categoria Econômica
3.0.00.00	DESPESAS CORRENTES	0.000.000				11.850.000,00
3.1.00.00	PESSOAL E ENCARGOS SOCIAIS	0.000.000			690.000,00	
3.1.90.00	APLICAÇÕES DIRETAS	0.000.000		660.000,00		
3.1.90.04	CONTRATAÇÃO POR TEMPO DETERMINADO	0.01.01	10.000,00			
3.1.90.11	VENCIMENTOS E VANTAGENS FIXAS - PESSOAL CIVIL	0.01.01	530.000,00			
3.1.90.13	OBRIGAÇÕES PATRONAIS	0.01.01	100.000,00			
3.1.90.92	DESPESAS DE EXERCÍCIOS ANTERIORES	0.01.01	5.000,00			
3.1.90.94	INDENIZAÇÕES E RESTITUIÇÕES TRABALHISTAS	0.01.01	15.000,00			
3.1.91.00	APLICAÇÕES DIRETAS- INTRA-ORÇAMENTÁRIAS	0.000.000		30.000,00		
3.1.91.13	OBRIGAÇÕES PATRONAIS	0.01.01	30.000,00			
3.3.00.00	OUTRAS DESPESAS CORRENTES	0.000.000			11.160.000,00	
3.3.50.00	TRANSFERÊNCIAS A INSTITUIÇÕES PRIVADAS SEM FINS LUCRATIVOS	0.000.000		10.000,00		
3.3.50.43	SUBVENÇÕES SOCIAIS	0.01.01	10.000,00			
3.3.90.00	APLICAÇÕES DIRETAS	0.000.000		11.150.000,00		
3.3.90.08	OUTROS BENEFÍCIOS ASSISTENCIAIS DO SERVIDOR E DO MILITAR	0.01.01	2.000,00			
3.3.90.14	DIÁRIAS - CIVIL	0.01.01	11.000,00			
3.3.90.30	MATERIAL DE CONSUMO	0.01.01	5.000,00			
3.3.90.30	MATERIAL DE CONSUMO	0.01.01	199.000,00			
3.3.90.30	MATERIAL DE CONSUMO	96.715.08	10.000,00			
3.3.90.30	MATERIAL DE CONSUMO	96.716.08	5.000,00			
3.3.90.31	PREMIAÇÕES CULTURAIS, ARTÍSTICAS, CIENTÍFICAS, DESPORTIVAS E	0.01.01	10.000,00			
3.3.90.31	PREMIAÇÕES CULTURAIS, ARTÍSTICAS, CIENTÍFICAS, DESPORTIVAS E	97.717.07	10.000,00			
3.3.90.32	MATERIAL, BEM OU SERVIÇO PARA DISTRIBUIÇÃO GRATUITA	0.01.01	10.000,00			
3.3.90.35	SERVIÇOS DE CONSULTORIA	0.01.01	5.000,00			
3.3.90.35	SERVIÇOS DE CONSULTORIA	96.715.08	5.000,00			
3.3.90.35	SERVIÇOS DE CONSULTORIA	96.716.08	5.000,00			
3.3.90.36	OUTROS SERVIÇOS DE TERCEIROS - PESSOA FÍSICA	0.01.01	10.000,00			
3.3.90.36	OUTROS SERVIÇOS DE TERCEIROS - PESSOA FÍSICA	0.01.01	91.000,00			
3.3.90.39	OUTROS SERVIÇOS DE TERCEIROS - PESSOA JURÍDICA	0.01.01	5.000.000,00			
3.3.90.39	OUTROS SERVIÇOS DE TERCEIROS - PESSOA JURÍDICA	0.01.01	5.086.000,00			
3.3.90.39	OUTROS SERVIÇOS DE TERCEIROS - PESSOA JURÍDICA	96.715.08	150.000,00			
3.3.90.39	OUTROS SERVIÇOS DE TERCEIROS - PESSOA JURÍDICA	96.716.08	20.000,00			
3.3.90.39	OUTROS SERVIÇOS DE TERCEIROS - PESSOA JURÍDICA	97.717.07	80.000,00			
3.3.90.48	OUTROS AUXÍLIOS FINANCEIROS A PESSOA FÍSICA	0.01.01	5.000,00			
3.3.90.48	OUTROS AUXÍLIOS FINANCEIROS A PESSOA FÍSICA	96.715.08	35.000,00			
3.3.90.48	OUTROS AUXÍLIOS FINANCEIROS A PESSOA FÍSICA	96.716.08	200.000,00			
3.3.90.48	OUTROS AUXÍLIOS FINANCEIROS A PESSOA FÍSICA	97.717.07	185.000,00			
3.3.90.92	DESPESAS DE EXERCÍCIOS ANTERIORES	0.01.01	5.000,00			
3.3.90.93	INDENIZAÇÕES E RESTITUIÇÕES	0.01.01	6.000,00			
4.0.00.00	DESPESAS DE CAPITAL	0.000.000				150.000,00
4.4.00.00	INVESTIMENTOS	0.000.000			105.000,00	
4.4.90.00	APLICAÇÕES DIRETAS	0.000.000		105.000,00		



**Município de Palmares**

R. Visc. do Rio Branco, nº 1382 - CNPJ:10212447/0001-88

Orçamento Programa - Exercício de 2025

Anexo 02

Página 30

**NATUREZA DA DESPESA POR ORGÃO**

PODER ORGÃO		08 ENTIDADE SUPERVISIONADA 17 FUNDAÇÃO CASA DA CULTURA HERMILO BORBA FILHO				
Código	Especificação	F.R.	Elemento	Modalidade	Grupo	Categoria Econômica
4.4.90.51	OBRAS E INSTALAÇÕES	0.01.01	55.000,00			
4.4.90.51	OBRAS E INSTALAÇÕES	97.717.07	5.000,00			
4.4.90.52	EQUIPAMENTOS E MATERIAL PERMANENTE	0.01.01	25.000,00			
4.4.90.52	EQUIPAMENTOS E MATERIAL PERMANENTE	97.717.07	20.000,00			
4.6.00.00	AMORTIZAÇÃO DA DÍVIDA	0.000.000			45.000,00	
4.6.90.00	APLICAÇÕES DIRETAS	0.000.000		40.000,00		
4.6.90.71	PRINCIPAL DA DÍVIDA CONTRATUAL RESGATADA	0.01.01	40.000,00			
4.6.91.00	APLICAÇÕES DIRETAS- INTRA-ORÇAMENTÁRIAS	0.000.000		5.000,00		
4.6.91.71	PRINCIPAL DA DÍVIDA CONTRATUAL RESGATADA	0.01.01	5.000,00			
<b>TOTAL</b>						<b>12.000.000,00</b>

**Município de Palmares**

R. Visc. do Rio Branco, nº 1382 - CNPJ:10212447/0001-88

Orçamento Programa - Exercício de 2025

Anexo 02

Página 31

**NATUREZA DA DESPESA POR ORGÃO**

PODER ORGÃO		08 ENTIDADE SUPERVISIONADA 19 FUNDO MUNICIPAL DOS DIREITOS DA CRIANÇA E DO ADOLESCENTE				
Código	Especificação	F.R.	Elemento	Modalidade	Grupo	Categoria Econômica
3.0.00.00	DESPESAS CORRENTES	0.000.000				988.000,00
3.1.00.00	PESSOAL E ENCARGOS SOCIAIS	0.000.000			12.000,00	
3.1.90.00	APLICAÇÕES DIRETAS	0.000.000		11.000,00		
3.1.90.04	CONTRATAÇÃO POR TEMPO DETERMINADO	0.01.01	5.000,00			
3.1.90.11	VENCIMENTOS E VANTAGENS FIXAS - PESSOAL CIVIL	0.01.01	5.000,00			
3.1.90.13	OBRIGAÇÕES PATRONAIS	0.01.01	1.000,00			
3.1.91.00	APLICAÇÕES DIRETAS- INTRA-ORÇAMENTÁRIAS	0.000.000		1.000,00		
3.1.91.13	OBRIGAÇÕES PATRONAIS	0.01.01	1.000,00			
3.2.00.00	JUROS E ENCARGOS DA DÍVIDA	0.000.000			2.000,00	
3.2.90.00	APLICAÇÕES DIRETAS	0.000.000		2.000,00		
3.2.90.21	JUROS SOBRE A DÍVIDA POR CONTRATO	0.01.01	1.000,00			
3.2.90.22	OUTROS ENCARGOS SOBRE A DÍVIDA POR CONTRATO	0.01.01	1.000,00			
3.3.00.00	OUTRAS DESPESAS CORRENTES	0.000.000			974.000,00	
3.3.50.00	TRANSFERÊNCIAS A INSTITUIÇÕES PRIVADAS SEM FINS LUCRATIVOS	0.000.000		5.000,00		
3.3.50.41	CONTRIBUIÇÕES	0.01.01	5.000,00			
3.3.90.00	APLICAÇÕES DIRETAS	0.000.000		969.000,00		
3.3.90.08	OUTROS BENEFÍCIOS ASSISTENCIAIS DO SERVIDOR E DO MILITAR	0.01.01	1.000,00			
3.3.90.14	DIÁRIAS - CIVIL	0.01.01	25.000,00			
3.3.90.30	MATERIAL DE CONSUMO	0.01.01	60.000,00			
3.3.90.33	PASSAGENS E DESPESAS COM LOCOMOÇÃO	0.01.01	5.000,00			
3.3.90.35	SERVIÇOS DE CONSULTORIA	0.01.01	10.000,00			
3.3.90.36	OUTROS SERVIÇOS DE TERCEIROS - PESSOA FÍSICA	0.01.01	50.000,00			
3.3.90.39	OUTROS SERVIÇOS DE TERCEIROS - PESSOA JURÍDICA	0.01.01	810.000,00			
3.3.90.47	OBRIGAÇÕES TRIBUTÁRIAS E CONTRIBUTIVAS	0.01.01	2.000,00			
3.3.90.92	DESPESAS DE EXERCÍCIOS ANTERIORES	0.01.01	5.000,00			
3.3.90.93	INDENIZAÇÕES E RESTITUIÇÕES	0.01.01	1.000,00			
4.0.00.00	DESPESAS DE CAPITAL	0.000.000				12.000,00
4.4.00.00	INVESTIMENTOS	0.000.000			10.000,00	
4.4.90.00	APLICAÇÕES DIRETAS	0.000.000		10.000,00		
4.4.90.52	EQUIPAMENTOS E MATERIAL PERMANENTE	0.01.01	10.000,00			
4.6.00.00	AMORTIZAÇÃO DA DÍVIDA	0.000.000			2.000,00	
4.6.90.00	APLICAÇÕES DIRETAS	0.000.000		1.000,00		
4.6.90.71	PRINCIPAL DA DÍVIDA CONTRATUAL RESGATADA	0.01.01	1.000,00			
4.6.91.00	APLICAÇÕES DIRETAS- INTRA-ORÇAMENTÁRIAS	0.000.000		1.000,00		
4.6.91.71	PRINCIPAL DA DÍVIDA CONTRATUAL RESGATADA	0.01.01	1.000,00			
<b>TOTAL</b>						<b>1.000.000,00</b>

**Município de Palmares**

R. Visc. do Rio Branco, nº 1382 - CNPJ:10212447/0001-88

Orçamento Programa - Exercício de 2025

Anexo 02

Página 32

**NATUREZA DA DESPESA POR ORGÃO**

PODER ORGÃO		08 ENTIDADE SUPERVISIONADA 20 FUNDO PREVIDENCIÁRIO DE PALMARES				
Código	Especificação	F.R.	Elemento	Modalidade	Grupo	Categoria Econômica
3.0.00.00	DESPESAS CORRENTES	0.000.000				29.475.000,00
3.1.00.00	PESSOAL E ENCARGOS SOCIAIS	0.000.000			28.530.000,00	
3.1.90.00	APLICAÇÕES DIRETAS	0.000.000		28.522.000,00		
3.1.90.01	APOSENTADORIAS, RESERVA REMUNERADA E REFORMAS	13.53.99	24.186.000,00			
3.1.90.03	PENSÕES	13.53.99	4.291.000,00			
3.1.90.11	VENCIMENTOS E VANTAGENS FIXAS - PESSOAL CIVIL	13.53.99	5.000,00			
3.1.90.13	OBRIGAÇÕES PATRONAIS	13.53.99	10.000,00			
3.1.90.91	SENTENÇAS JUDICIAIS	13.53.99	15.000,00			
3.1.90.92	DESPESAS DE EXERCÍCIOS ANTERIORES	13.53.99	15.000,00			
3.1.91.00	APLICAÇÕES DIRETAS- INTRA-ORÇAMENTÁRIAS	0.000.000		8.000,00		
3.1.91.13	OBRIGAÇÕES PATRONAIS	13.53.99	8.000,00			
3.3.00.00	OUTRAS DESPESAS CORRENTES	0.000.000			945.000,00	
3.3.90.00	APLICAÇÕES DIRETAS	0.000.000		945.000,00		
3.3.90.08	OUTROS BENEFÍCIOS ASSISTENCIAIS DO SERVIDOR E DO MILITAR	13.53.99	11.000,00			
3.3.90.14	DIÁRIAS - CIVIL	13.53.99	73.000,00			
3.3.90.30	MATERIAL DE CONSUMO	13.53.99	95.000,00			
3.3.90.33	PASSAGENS E DESPESAS COM LOCOMOÇÃO	13.53.99	41.000,00			
3.3.90.35	SERVIÇOS DE CONSULTORIA	13.53.99	70.000,00			
3.3.90.36	OUTROS SERVIÇOS DE TERCEIROS - PESSOA FÍSICA	13.53.99	100.000,00			
3.3.90.39	OUTROS SERVIÇOS DE TERCEIROS - PESSOA JURÍDICA	13.53.99	520.000,00			
3.3.90.91	SENTENÇAS JUDICIAIS	13.53.99	5.000,00			
3.3.90.92	DESPESAS DE EXERCÍCIOS ANTERIORES	13.53.99	10.000,00			
3.3.90.93	INDENIZAÇÕES E RESTITUIÇÕES	13.53.99	20.000,00			
4.0.00.00	DESPESAS DE CAPITAL	0.000.000				130.000,00
4.4.00.00	INVESTIMENTOS	0.000.000			130.000,00	
4.4.90.00	APLICAÇÕES DIRETAS	0.000.000		130.000,00		
4.4.90.51	OBRAS E INSTALAÇÕES	13.53.99	30.000,00			
4.4.90.52	EQUIPAMENTOS E MATERIAL PERMANENTE	13.53.99	100.000,00			
9.0.00.00	RESERVA DE CONTINGÊNCIA	0.000.000				395.000,00
9.9.00.00	RESERVA DE CONTINGÊNCIA	0.000.000			395.000,00	
9.9.99.00	A DEFINIR	0.000.000		395.000,00		
9.9.99.99	A CLASSIFICAR	13.53.99	395.000,00			
<b>TOTAL</b>						<b>30.000.000,00</b>

**Município de Palmares**

R. Visc. do Rio Branco, nº 1382 - CNPJ:10212447/0001-88

Orçamento Programa - Exercício de 2025

Anexo 02

Página 33

**NATUREZA DA DESPESA POR ORGÃO**

PODER ORGÃO		08 ENTIDADE SUPERVISIONADA 30 FUNDO FINANCEIRO DE PALMARES				
Código	Especificação	F.R.	Elemento	Modalidade	Grupo	Categoria Econômica
3.0.00.00	DESPESAS CORRENTES	0.000.000				95.000,00
3.1.00.00	PESSOAL E ENCARGOS SOCIAIS	0.000.000			45.000,00	
3.1.90.00	APLICAÇÕES DIRETAS	0.000.000		40.000,00		
3.1.90.01	APOSENTADORIAS, RESERVA REMUNERADA E REFORMAS	13.53.99	5.000,00			
3.1.90.03	PENSÕES	13.53.99	10.000,00			
3.1.90.11	VENCIMENTOS E VANTAGENS FIXAS - PESSOAL CIVIL	13.53.99	10.000,00			
3.1.90.13	OBRIGAÇÕES PATRONAIS	13.53.99	5.000,00			
3.1.90.92	DESPESAS DE EXERCÍCIOS ANTERIORES	13.53.99	10.000,00			
3.1.91.00	APLICAÇÕES DIRETAS- INTRA-ORÇAMENTÁRIAS	0.000.000		5.000,00		
3.1.91.13	OBRIGAÇÕES PATRONAIS	13.53.99	5.000,00			
3.3.00.00	OUTRAS DESPESAS CORRENTES	0.000.000			50.000,00	
3.3.90.00	APLICAÇÕES DIRETAS	0.000.000		50.000,00		
3.3.90.08	OUTROS BENEFÍCIOS ASSISTENCIAIS DO SERVIDOR E DO MILITAR	13.53.99	10.000,00			
3.3.90.14	DIÁRIAS - CIVIL	13.53.99	5.000,00			
3.3.90.35	SERVIÇOS DE CONSULTORIA	13.53.99	5.000,00			
3.3.90.36	OUTROS SERVIÇOS DE TERCEIROS - PESSOA FÍSICA	13.53.99	5.000,00			
3.3.90.39	OUTROS SERVIÇOS DE TERCEIROS - PESSOA JURÍDICA	13.53.99	5.000,00			
3.3.90.92	DESPESAS DE EXERCÍCIOS ANTERIORES	13.53.99	5.000,00			
3.3.90.93	INDENIZAÇÕES E RESTITUIÇÕES	13.53.99	15.000,00			
9.0.00.00	RESERVA DE CONTINGÊNCIA	0.000.000				5.000,00
9.9.00.00	RESERVA DE CONTINGÊNCIA	0.000.000			5.000,00	
9.9.99.00	A DEFINIR	0.000.000		5.000,00		
9.9.99.99	A CLASSIFICAR	13.53.99	5.000,00			
<b>TOTAL</b>						<b>100.000,00</b>

**Município de Palmares**

R. Visc. do Rio Branco, nº 1382 - CNPJ:10212447/0001-88

Orçamento Programa - Exercício de 2025

Anexo 02

Página 34

**NATUREZA DA DESPESA POR ORGÃO**

PODER ORGÃO		08 ENTIDADE SUPERVISIONADA 40 AUTARQUIA EDUCACIONAL DA MATA SUL - AEMASUL				
Código	Especificação	F.R.	Elemento	Modalidade	Grupo	Categoria Econômica
3.0.00.00	DESPESAS CORRENTES	0.000.000				6.336.000,00
3.1.00.00	PESSOAL E ENCARGOS SOCIAIS	0.000.000			4.526.000,00	
3.1.90.00	APLICAÇÕES DIRETAS	0.000.000		4.096.000,00		
3.1.90.04	CONTRATAÇÃO POR TEMPO DETERMINADO	0.01.01	1.185.000,00			
3.1.90.04	CONTRATAÇÃO POR TEMPO DETERMINADO	0.01.34	250.000,00			
3.1.90.11	VENCIMENTOS E VANTAGENS FIXAS - PESSOAL CIVIL	0.01.01	1.910.000,00			
3.1.90.11	VENCIMENTOS E VANTAGENS FIXAS - PESSOAL CIVIL	0.01.34	310.000,00			
3.1.90.13	OBRIGAÇÕES PATRONAIS	0.01.01	206.000,00			
3.1.90.13	OBRIGAÇÕES PATRONAIS	0.01.34	64.000,00			
3.1.90.91	SENTENÇAS JUDICIAIS	0.01.34	100.000,00			
3.1.90.92	DESPESAS DE EXERCÍCIOS ANTERIORES	0.01.01	40.000,00			
3.1.90.92	DESPESAS DE EXERCÍCIOS ANTERIORES	0.01.34	15.000,00			
3.1.90.93	INDENIZAÇÕES E RESTITUIÇÕES	0.01.34	1.000,00			
3.1.90.94	INDENIZAÇÕES E RESTITUIÇÕES TRABALHISTAS	0.01.01	5.000,00			
3.1.90.94	INDENIZAÇÕES E RESTITUIÇÕES TRABALHISTAS	0.01.34	5.000,00			
3.1.90.96	RESSARCIMENTO DE DESPESAS DE PESSOAL REQUISITADO	0.01.01	2.000,00			
3.1.90.96	RESSARCIMENTO DE DESPESAS DE PESSOAL REQUISITADO	0.01.34	3.000,00			
3.1.91.00	APLICAÇÕES DIRETAS- INTRA-ORÇAMENTÁRIAS	0.000.000		430.000,00		
3.1.91.13	OBRIGAÇÕES PATRONAIS	0.01.01	340.000,00			
3.1.91.13	OBRIGAÇÕES PATRONAIS	0.01.34	90.000,00			
3.2.00.00	JUROS E ENCARGOS DA DÍVIDA	0.000.000			10.000,00	
3.2.90.00	APLICAÇÕES DIRETAS	0.000.000		5.000,00		
3.2.90.21	JUROS SOBRE A DÍVIDA POR CONTRATO	0.01.34	3.000,00			
3.2.90.22	OUTROS ENCARGOS SOBRE A DÍVIDA POR CONTRATO	0.01.34	2.000,00			
3.2.91.00	APLICAÇÕES DIRETAS- INTRA-ORÇAMENTÁRIAS	0.000.000		5.000,00		
3.2.91.21	JUROS SOBRE A DÍVIDA POR CONTRATO	0.01.34	2.000,00			
3.2.91.22	OUTROS ENCARGOS SOBRE A DÍVIDA POR CONTRATO	0.01.34	3.000,00			
3.3.00.00	OUTRAS DESPESAS CORRENTES	0.000.000			1.800.000,00	
3.3.90.00	APLICAÇÕES DIRETAS	0.000.000		1.800.000,00		
3.3.90.08	OUTROS BENEFÍCIOS ASSISTENCIAIS DO SERVIDOR E DO MILITAR	0.01.01	12.000,00			
3.3.90.08	OUTROS BENEFÍCIOS ASSISTENCIAIS DO SERVIDOR E DO MILITAR	0.01.34	6.000,00			
3.3.90.14	DIÁRIAS - CIVIL	0.01.34	7.000,00			
3.3.90.18	AUXÍLIO FINANCEIRO A ESTUDANTES	0.01.34	3.000,00			
3.3.90.20	AUXÍLIO FINANCEIRO A PESQUISADORES	0.01.34	5.000,00			
3.3.90.30	MATERIAL DE CONSUMO	0.01.01	18.000,00			
3.3.90.30	MATERIAL DE CONSUMO	0.01.34	220.000,00			
3.3.90.31	PREMIAÇÕES CULTURAIS, ARTÍSTICAS, CIENTÍFICAS, DESPORTIVAS E	0.01.34	2.000,00			
3.3.90.32	MATERIAL, BEM OU SERVIÇO PARA DISTRIBUIÇÃO GRATUITA	0.01.34	3.000,00			
3.3.90.33	PASSAGENS E DESPESAS COM LOCOMOÇÃO	0.01.34	1.000,00			
3.3.90.34	OUTRAS DESPESAS DE PESSOAL DECORRENTES DE CONTRATOS DE	0.01.01	2.000,00			
3.3.90.34	OUTRAS DESPESAS DE PESSOAL DECORRENTES DE CONTRATOS DE	0.01.34	7.000,00			
3.3.90.35	SERVIÇOS DE CONSULTORIA	0.01.34	120.000,00			



# Município de Palmares

R. Visc. do Rio Branco, nº 1382 - CNPJ:10212447/0001-88

Orçamento Programa - Exercício de 2025

Anexo 02

Página 35

## NATUREZA DA DESPESA POR ORGÃO

PODER ORGÃO 08 ENTIDADE SUPERVISIONADA 40 AUTARQUIA EDUCACIONAL DA MATA SUL - AEMASUL						
Código	Especificação	F.R.	Elemento	Modalidade	Grupo	Categoria Econômica
3.3.90.36	OUTROS SERVIÇOS DE TERCEIROS - PESSOA FÍSICA	0.01.01	13.000,00			
3.3.90.36	OUTROS SERVIÇOS DE TERCEIROS - PESSOA FÍSICA	0.01.34	40.000,00			
3.3.90.37	LOCAÇÃO DE MÃO-DE-OBRA	0.01.34	2.000,00			
3.3.90.39	OUTROS SERVIÇOS DE TERCEIROS - PESSOA JURÍDICA	0.01.01	148.000,00			
3.3.90.39	OUTROS SERVIÇOS DE TERCEIROS - PESSOA JURÍDICA	0.01.34	1.095.000,00			
3.3.90.47	OBRIGAÇÕES TRIBUTÁRIAS E CONTRIBUTIVAS	0.01.34	36.000,00			
3.3.90.91	SENTENÇAS JUDICIAIS	0.01.34	30.000,00			
3.3.90.92	DESPESAS DE EXERCÍCIOS ANTERIORES	0.01.01	6.000,00			
3.3.90.92	DESPESAS DE EXERCÍCIOS ANTERIORES	0.01.34	23.000,00			
3.3.90.93	INDENIZAÇÕES E RESTITUIÇÕES	0.01.34	1.000,00			
4.0.00.00	DESPESAS DE CAPITAL	0.000.000				414.000,00
4.4.00.00	INVESTIMENTOS	0.000.000			284.000,00	
4.4.90.00	APLICAÇÕES DIRETAS	0.000.000		284.000,00		
4.4.90.51	OBRAS E INSTALAÇÕES	0.01.01	115.000,00			
4.4.90.51	OBRAS E INSTALAÇÕES	0.01.34	10.000,00			
4.4.90.51	OBRAS E INSTALAÇÕES	32.05.15	31.000,00			
4.4.90.51	OBRAS E INSTALAÇÕES	62.02.15	10.000,00			
4.4.90.52	EQUIPAMENTOS E MATERIAL PERMANENTE	0.01.01	40.000,00			
4.4.90.52	EQUIPAMENTOS E MATERIAL PERMANENTE	0.01.34	39.000,00			
4.4.90.52	EQUIPAMENTOS E MATERIAL PERMANENTE	32.05.15	20.000,00			
4.4.90.52	EQUIPAMENTOS E MATERIAL PERMANENTE	62.02.15	11.000,00			
4.4.90.61	AQUISIÇÃO DE IMÓVEIS	0.01.01	8.000,00			
4.6.00.00	AMORTIZAÇÃO DA DÍVIDA	0.000.000			130.000,00	
4.6.90.00	APLICAÇÕES DIRETAS	0.000.000		100.000,00		
4.6.90.71	PRINCIPAL DA DÍVIDA CONTRATUAL RESGATADA	0.01.34	100.000,00			
4.6.91.00	APLICAÇÕES DIRETAS- INTRA-ORÇAMENTÁRIAS	0.000.000		30.000,00		
4.6.91.71	PRINCIPAL DA DÍVIDA CONTRATUAL RESGATADA	0.01.34	30.000,00			
<b>TOTAL</b>						<b>6.750.000,00</b>

**Município de Palmares**

R. Visc. do Rio Branco, nº 1382 - CNPJ:10212447/0001-88

Orçamento Programa - Exercício de 2025

Anexo 02

Página 36

**NATUREZA DA DESPESA POR ORGÃO**

PODER ORGÃO		08 ENTIDADE SUPERVISIONADA 50 AUTARQUIA MUNICIPAL DE HABITAÇÃO DOS PALMARES - AMHAP				
Código	Especificação	F.R.	Elemento	Modalidade	Grupo	Categoria Econômica
3.0.00.00	DESPESAS CORRENTES	0.000.000				687.000,00
3.1.00.00	PESSOAL E ENCARGOS SOCIAIS	0.000.000			258.000,00	
3.1.90.00	APLICAÇÕES DIRETAS	0.000.000		257.000,00		
3.1.90.04	CONTRATAÇÃO POR TEMPO DETERMINADO	0.01.01	5.000,00			
3.1.90.11	VENCIMENTOS E VANTAGENS FIXAS - PESSOAL CIVIL	0.01.01	200.000,00			
3.1.90.13	OBRIGAÇÕES PATRONAIS	0.01.01	50.000,00			
3.1.90.94	INDENIZAÇÕES E RESTITUIÇÕES TRABALHISTAS	0.01.01	2.000,00			
3.1.91.00	APLICAÇÕES DIRETAS- INTRA-ORÇAMENTÁRIAS	0.000.000		1.000,00		
3.1.91.13	OBRIGAÇÕES PATRONAIS	0.01.01	1.000,00			
3.3.00.00	OUTRAS DESPESAS CORRENTES	0.000.000			429.000,00	
3.3.90.00	APLICAÇÕES DIRETAS	0.000.000		429.000,00		
3.3.90.08	OUTROS BENEFÍCIOS ASSISTENCIAIS DO SERVIDOR E DO MILITAR	0.01.01	1.000,00			
3.3.90.14	DIÁRIAS - CIVIL	0.01.01	5.000,00			
3.3.90.30	MATERIAL DE CONSUMO	0.01.01	40.000,00			
3.3.90.32	MATERIAL, BEM OU SERVIÇO PARA DISTRIBUIÇÃO GRATUITA	0.01.01	2.000,00			
3.3.90.33	PASSAGENS E DESPESAS COM LOCOMOÇÃO	0.01.01	2.000,00			
3.3.90.35	SERVIÇOS DE CONSULTORIA	0.01.01	5.000,00			
3.3.90.36	OUTROS SERVIÇOS DE TERCEIROS - PESSOA FÍSICA	0.01.01	18.000,00			
3.3.90.39	OUTROS SERVIÇOS DE TERCEIROS - PESSOA JURÍDICA	0.01.01	353.000,00			
3.3.90.92	DESPESAS DE EXERCÍCIOS ANTERIORES	0.01.01	2.000,00			
3.3.90.93	INDENIZAÇÕES E RESTITUIÇÕES	0.01.01	1.000,00			
4.0.00.00	DESPESAS DE CAPITAL	0.000.000				113.000,00
4.4.00.00	INVESTIMENTOS	0.000.000			58.000,00	
4.4.90.00	APLICAÇÕES DIRETAS	0.000.000		58.000,00		
4.4.90.51	OBRAS E INSTALAÇÕES	0.01.01	23.000,00			
4.4.90.51	OBRAS E INSTALAÇÕES	0.01.18	10.000,00			
4.4.90.52	EQUIPAMENTOS E MATERIAL PERMANENTE	0.01.01	20.000,00			
4.4.90.61	AQUISIÇÃO DE IMÓVEIS	0.01.01	5.000,00			
4.5.00.00	INVERSÕES FINANCEIRAS	0.000.000			5.000,00	
4.5.90.00	APLICAÇÕES DIRETAS	0.000.000		5.000,00		
4.5.90.61	AQUISIÇÃO DE IMÓVEIS	0.01.01	5.000,00			
4.6.00.00	AMORTIZAÇÃO DA DÍVIDA	0.000.000			50.000,00	
4.6.90.00	APLICAÇÕES DIRETAS	0.000.000		50.000,00		
4.6.90.71	PRINCIPAL DA DÍVIDA CONTRATUAL RESGATADA	0.01.01	50.000,00			
<b>TOTAL</b>						<b>800.000,00</b>



# Município de Palmares

R. Visc. do Rio Branco, nº 1382 - CNPJ:10212447/0001-88

Orçamento Programa - Exercício de 2025

Anexo 02

Página 37

## NATUREZA DA DESPESA POR ORGÃO

PODER ORGÃO		08 ENTIDADE SUPERVISIONADA 60 AUTARQUIA MUNICIPAL DE DEFESA SOCIAL, TRÂNSITO E TRANSPORTE				
Código	Especificação	F.R.	Elemento	Modalidade	Grupo	Categoria Econômica
3.0.00.00	DESPESAS CORRENTES	0.000.000				2.797.000,00
3.1.00.00	PESSOAL E ENCARGOS SOCIAIS	0.000.000			2.076.000,00	
3.1.90.00	APLICAÇÕES DIRETAS	0.000.000		1.800.000,00		
3.1.90.04	CONTRATAÇÃO POR TEMPO DETERMINADO	0.01.01	30.000,00			
3.1.90.11	VENCIMENTOS E VANTAGENS FIXAS - PESSOAL CIVIL	0.01.01	1.683.000,00			
3.1.90.13	OBRIGAÇÕES PATRONAIS	0.01.01	66.000,00			
3.1.90.92	DESPESAS DE EXERCÍCIOS ANTERIORES	0.01.01	12.000,00			
3.1.90.94	INDENIZAÇÕES E RESTITUIÇÕES TRABALHISTAS	0.01.01	9.000,00			
3.1.91.00	APLICAÇÕES DIRETAS- INTRA-ORÇAMENTÁRIAS	0.000.000		276.000,00		
3.1.91.13	OBRIGAÇÕES PATRONAIS	0.01.01	276.000,00			
3.3.00.00	OUTRAS DESPESAS CORRENTES	0.000.000			721.000,00	
3.3.90.00	APLICAÇÕES DIRETAS	0.000.000		721.000,00		
3.3.90.08	OUTROS BENEFÍCIOS ASSISTENCIAIS DO SERVIDOR E DO MILITAR	0.01.01	7.000,00			
3.3.90.14	DIÁRIAS - CIVIL	0.01.01	36.000,00			
3.3.90.30	MATERIAL DE CONSUMO	0.01.01	270.000,00			
3.3.90.32	MATERIAL, BEM OU SERVIÇO PARA DISTRIBUIÇÃO GRATUITA	0.01.01	5.000,00			
3.3.90.33	PASSAGENS E DESPESAS COM LOCOMOÇÃO	0.01.01	10.000,00			
3.3.90.35	SERVIÇOS DE CONSULTORIA	0.01.01	30.000,00			
3.3.90.36	OUTROS SERVIÇOS DE TERCEIROS - PESSOA FÍSICA	0.01.01	58.000,00			
3.3.90.39	OUTROS SERVIÇOS DE TERCEIROS - PESSOA JURÍDICA	0.01.01	301.000,00			
3.3.90.47	OBRIGAÇÕES TRIBUTÁRIAS E CONTRIBUTIVAS	0.01.01	1.000,00			
3.3.90.92	DESPESAS DE EXERCÍCIOS ANTERIORES	0.01.01	3.000,00			
4.0.00.00	DESPESAS DE CAPITAL	0.000.000				203.000,00
4.4.00.00	INVESTIMENTOS	0.000.000			198.000,00	
4.4.90.00	APLICAÇÕES DIRETAS	0.000.000		198.000,00		
4.4.90.51	OBRAS E INSTALAÇÕES	0.01.01	20.000,00			
4.4.90.52	EQUIPAMENTOS E MATERIAL PERMANENTE	0.01.01	178.000,00			
4.6.00.00	AMORTIZAÇÃO DA DÍVIDA	0.000.000			5.000,00	
4.6.90.00	APLICAÇÕES DIRETAS	0.000.000		5.000,00		
4.6.90.71	PRINCIPAL DA DÍVIDA CONTRATUAL RESGATADA	0.01.01	5.000,00			
<b>TOTAL</b>						<b>3.000.000,00</b>



**Município de Palmares**

R. Visc. do Rio Branco, nº 1382 - CNPJ:10212447/0001-88

Orçamento Programa - Exercício de 2025

Anexo 02

Página 38

**NATUREZA DA DESPESA POR ORGÃO**

PODER ORGÃO		08 ENTIDADE SUPERVISIONADA 80 FUNDO MUNICIPAL DE SAÚDE DE PALMARES				
Código	Especificação	F.R.	Elemento	Modalidade	Grupo	Categoria Econômica
3.0.00.00	DESPESAS CORRENTES	0.000.000				75.451.000,00
3.1.00.00	PESSOAL E ENCARGOS SOCIAIS	0.000.000			45.476.000,00	
3.1.90.00	APLICAÇÕES DIRETAS	0.000.000		42.610.000,00		
3.1.90.04	CONTRATAÇÃO POR TEMPO DETERMINADO	0.01.03	9.270.000,00			
3.1.90.04	CONTRATAÇÃO POR TEMPO DETERMINADO	38.05.65	100.000,00			
3.1.90.04	CONTRATAÇÃO POR TEMPO DETERMINADO	38.05.65	1.085.000,00			
3.1.90.04	CONTRATAÇÃO POR TEMPO DETERMINADO	38.05.65	11.950.000,00			
3.1.90.11	VENCIMENTOS E VANTAGENS FIXAS - PESSOAL CIVIL	0.01.03	4.370.000,00			
3.1.90.11	VENCIMENTOS E VANTAGENS FIXAS - PESSOAL CIVIL	38.05.65	15.000,00			
3.1.90.11	VENCIMENTOS E VANTAGENS FIXAS - PESSOAL CIVIL	38.05.65	3.000.000,00			
3.1.90.11	VENCIMENTOS E VANTAGENS FIXAS - PESSOAL CIVIL	38.05.65	6.600.000,00			
3.1.90.13	OBRIGAÇÕES PATRONAIS	0.01.03	1.671.000,00			
3.1.90.13	OBRIGAÇÕES PATRONAIS	38.05.65	2.355.000,00			
3.1.90.16	OUTRAS DESPESAS VARIÁVEIS - PESSOAL CIVIL	0.01.03	33.000,00			
3.1.90.16	OUTRAS DESPESAS VARIÁVEIS - PESSOAL CIVIL	38.05.65	11.000,00			
3.1.90.91	SENTENÇAS JUDICIAIS	0.01.03	5.000,00			
3.1.90.91	SENTENÇAS JUDICIAIS	0.01.03	2.000.000,00			
3.1.90.92	DESPESAS DE EXERCÍCIOS ANTERIORES	0.01.03	38.000,00			
3.1.90.92	DESPESAS DE EXERCÍCIOS ANTERIORES	38.05.65	10.000,00			
3.1.90.94	INDENIZAÇÕES E RESTITUIÇÕES TRABALHISTAS	0.01.03	48.000,00			
3.1.90.94	INDENIZAÇÕES E RESTITUIÇÕES TRABALHISTAS	38.05.65	23.000,00			
3.1.90.96	RESSARCIMENTO DE DESPESAS DE PESSOAL REQUISITADO	0.01.03	25.000,00			
3.1.90.96	RESSARCIMENTO DE DESPESAS DE PESSOAL REQUISITADO	38.05.65	1.000,00			
3.1.91.00	APLICAÇÕES DIRETAS- INTRA-ORÇAMENTÁRIAS	0.000.000		2.866.000,00		
3.1.91.13	OBRIGAÇÕES PATRONAIS	0.01.03	426.000,00			
3.1.91.13	OBRIGAÇÕES PATRONAIS	38.05.65	2.440.000,00			
3.2.00.00	JUROS E ENCARGOS DA DÍVIDA	0.000.000			35.000,00	
3.2.90.00	APLICAÇÕES DIRETAS	0.000.000		35.000,00		
3.2.90.21	JUROS SOBRE A DÍVIDA POR CONTRATO	0.01.03	20.000,00			
3.2.90.22	OUTROS ENCARGOS SOBRE A DÍVIDA POR CONTRATO	0.01.03	15.000,00			
3.3.00.00	OUTRAS DESPESAS CORRENTES	0.000.000			29.940.000,00	
3.3.90.00	APLICAÇÕES DIRETAS	0.000.000		29.940.000,00		
3.3.90.08	OUTROS BENEFÍCIOS ASSISTENCIAIS DO SERVIDOR E DO MILITAR	0.01.03	40.000,00			
3.3.90.08	OUTROS BENEFÍCIOS ASSISTENCIAIS DO SERVIDOR E DO MILITAR	38.05.65	35.000,00			
3.3.90.14	DIÁRIAS - CIVIL	0.01.03	74.000,00			
3.3.90.14	DIÁRIAS - CIVIL	38.05.65	43.000,00			
3.3.90.30	MATERIAL DE CONSUMO	0.01.03	1.246.000,00			
3.3.90.30	MATERIAL DE CONSUMO	0.05.03	8.000,00			
3.3.90.30	MATERIAL DE CONSUMO	38.05.65	2.300.000,00			
3.3.90.30	MATERIAL DE CONSUMO	38.05.65	3.914.000,00			
3.3.90.30	MATERIAL DE CONSUMO	67.02.06	70.000,00			
3.3.90.31	PREMIAÇÕES CULTURAIS, ARTÍSTICAS, CIENTÍFICAS, DESPORTIVAS E	0.01.03	5.000,00			

**Município de Palmares**

R. Visc. do Rio Branco, nº 1382 - CNPJ:10212447/0001-88

Orçamento Programa - Exercício de 2025

Anexo 02

Página 39

**NATUREZA DA DESPESA POR ORGÃO**

PODER ORGÃO		08 ENTIDADE SUPERVISIONADA 80 FUNDO MUNICIPAL DE SAÚDE DE PALMARES				
Código	Especificação	F.R.	Elemento	Modalidade	Grupo	Categoria Econômica
3.3.90.32	MATERIAL, BEM OU SERVIÇO PARA DISTRIBUIÇÃO GRATUITA	0.01.03	268.000,00			
3.3.90.32	MATERIAL, BEM OU SERVIÇO PARA DISTRIBUIÇÃO GRATUITA	38.05.65	4.261.000,00			
3.3.90.33	PASSAGENS E DESPESAS COM LOCOMOÇÃO	0.01.03	64.000,00			
3.3.90.33	PASSAGENS E DESPESAS COM LOCOMOÇÃO	38.05.65	8.000,00			
3.3.90.35	SERVIÇOS DE CONSULTORIA	0.01.03	153.000,00			
3.3.90.35	SERVIÇOS DE CONSULTORIA	38.05.65	10.000,00			
3.3.90.36	OUTROS SERVIÇOS DE TERCEIROS - PESSOA FÍSICA	0.01.03	538.000,00			
3.3.90.36	OUTROS SERVIÇOS DE TERCEIROS - PESSOA FÍSICA	38.05.65	60.000,00			
3.3.90.36	OUTROS SERVIÇOS DE TERCEIROS - PESSOA FÍSICA	38.05.65	733.000,00			
3.3.90.36	OUTROS SERVIÇOS DE TERCEIROS - PESSOA FÍSICA	67.02.06	50.000,00			
3.3.90.39	OUTROS SERVIÇOS DE TERCEIROS - PESSOA JURÍDICA	0.01.03	3.075.000,00			
3.3.90.39	OUTROS SERVIÇOS DE TERCEIROS - PESSOA JURÍDICA	38.05.65	900.000,00			
3.3.90.39	OUTROS SERVIÇOS DE TERCEIROS - PESSOA JURÍDICA	38.05.65	10.219.000,00			
3.3.90.39	OUTROS SERVIÇOS DE TERCEIROS - PESSOA JURÍDICA	67.02.06	20.000,00			
3.3.90.46	AUXÍLIO ALIMENTAÇÃO	0.01.03	20.000,00			
3.3.90.46	AUXÍLIO ALIMENTAÇÃO	38.05.65	300.000,00			
3.3.90.47	OBRIGAÇÕES TRIBUTÁRIAS E CONTRIBUTIVAS	0.01.03	1.063.000,00			
3.3.90.47	OBRIGAÇÕES TRIBUTÁRIAS E CONTRIBUTIVAS	38.05.65	18.000,00			
3.3.90.48	OUTROS AUXÍLIOS FINANCEIROS A PESSOA FÍSICA	0.01.03	82.000,00			
3.3.90.48	OUTROS AUXÍLIOS FINANCEIROS A PESSOA FÍSICA	38.05.65	26.000,00			
3.3.90.91	SENTENÇAS JUDICIAIS	0.01.03	10.000,00			
3.3.90.91	SENTENÇAS JUDICIAIS	0.01.03	50.000,00			
3.3.90.92	DESPESAS DE EXERCÍCIOS ANTERIORES	0.01.03	134.000,00			
3.3.90.92	DESPESAS DE EXERCÍCIOS ANTERIORES	38.05.65	16.000,00			
3.3.90.93	INDENIZAÇÕES E RESTITUIÇÕES	0.01.03	20.000,00			
3.3.90.93	INDENIZAÇÕES E RESTITUIÇÕES	0.01.03	100.000,00			
3.3.90.93	INDENIZAÇÕES E RESTITUIÇÕES	38.05.65	7.000,00			
4.0.00.00	DESPESAS DE CAPITAL	0.000.000				4.549.000,00
4.4.00.00	INVESTIMENTOS	0.000.000			4.519.000,00	
4.4.90.00	APLICAÇÕES DIRETAS	0.000.000		4.519.000,00		
4.4.90.51	OBRAS E INSTALAÇÕES	0.01.03	1.300.000,00			
4.4.90.51	OBRAS E INSTALAÇÕES	0.05.16	535.000,00			
4.4.90.51	OBRAS E INSTALAÇÕES	38.05.66	271.000,00			
4.4.90.52	EQUIPAMENTOS E MATERIAL PERMANENTE	0.01.03	1.000.000,00			
4.4.90.52	EQUIPAMENTOS E MATERIAL PERMANENTE	0.01.16	130.000,00			
4.4.90.52	EQUIPAMENTOS E MATERIAL PERMANENTE	38.05.66	1.000.000,00			
4.4.90.61	AQUISIÇÃO DE IMÓVEIS	0.01.03	30.000,00			
4.4.90.61	AQUISIÇÃO DE IMÓVEIS	0.05.66	100.000,00			
4.4.90.61	AQUISIÇÃO DE IMÓVEIS	38.05.66	153.000,00			
4.5.00.00	INVERSÕES FINANCEIRAS	0.000.000			10.000,00	
4.5.90.00	APLICAÇÕES DIRETAS	0.000.000		10.000,00		
4.5.90.61	AQUISIÇÃO DE IMÓVEIS	0.01.03	10.000,00			



# Município de Palmares

R. Visc. do Rio Branco, nº 1382 - CNPJ:10212447/0001-88

Orçamento Programa - Exercício de 2025

Anexo 02

Página 40

## NATUREZA DA DESPESA POR ORGÃO

PODER ORGÃO		08 ENTIDADE SUPERVISIONADA 80 FUNDO MUNICIPAL DE SAÚDE DE PALMARES				
Código	Especificação	F.R.	Elemento	Modalidade	Grupo	Categoria Econômica
4.6.00.00	AMORTIZAÇÃO DA DÍVIDA	0.000.000			20.000,00	
4.6.90.00	APLICAÇÕES DIRETAS	0.000.000		10.000,00		
4.6.90.71	PRINCIPAL DA DÍVIDA CONTRATUAL RESGATADA	0.01.03	10.000,00			
4.6.91.00	APLICAÇÕES DIRETAS- INTRA-ORÇAMENTÁRIAS	0.000.000		10.000,00		
4.6.91.71	PRINCIPAL DA DÍVIDA CONTRATUAL RESGATADA	0.01.03	10.000,00			
<b>T O T A L</b>					<b>80.000.000,00</b>	

**Município de Palmares**

R. Visc. do Rio Branco, nº 1382 - CNPJ:10212447/0001-88

Orçamento Programa - Exercício de 2025

Anexo 02

Página 41

**NATUREZA DA DESPESA POR ORGÃO**

PODER ORGÃO		08 ENTIDADE SUPERVISIONADA 90 SERVIÇO AUTÔNOMO DE ÁGUA E ESGOTO - SAAE				
Código	Especificação	F.R.	Elemento	Modalidade	Grupo	Categoria Econômica
3.0.00.00	DESPESAS CORRENTES	0.000.000				11.180.000,00
3.1.00.00	PESSOAL E ENCARGOS SOCIAIS	0.000.000			5.163.000,00	
3.1.90.00	APLICAÇÕES DIRETAS	0.000.000		4.453.000,00		
3.1.90.04	CONTRATAÇÃO POR TEMPO DETERMINADO	0.01.33	1.508.000,00			
3.1.90.11	VENCIMENTOS E VANTAGENS FIXAS - PESSOAL CIVIL	0.01.33	2.600.000,00			
3.1.90.13	OBRIGAÇÕES PATRONAIS	0.01.33	20.000,00			
3.1.90.13	OBRIGAÇÕES PATRONAIS	0.01.33	250.000,00			
3.1.90.16	OUTRAS DESPESAS VARIÁVEIS - PESSOAL CIVIL	0.01.33	2.000,00			
3.1.90.91	SENTENÇAS JUDICIAIS	0.01.33	15.000,00			
3.1.90.94	INDENIZAÇÕES E RESTITUIÇÕES TRABALHISTAS	0.01.33	58.000,00			
3.1.91.00	APLICAÇÕES DIRETAS- INTRA-ORÇAMENTÁRIAS	0.000.000		710.000,00		
3.1.91.13	OBRIGAÇÕES PATRONAIS	0.01.33	710.000,00			
3.3.00.00	OUTRAS DESPESAS CORRENTES	0.000.000			6.017.000,00	
3.3.90.00	APLICAÇÕES DIRETAS	0.000.000		6.017.000,00		
3.3.90.08	OUTROS BENEFÍCIOS ASSISTENCIAIS DO SERVIDOR E DO MILITAR	0.01.33	4.000,00			
3.3.90.14	DIÁRIAS - CIVIL	0.01.33	13.000,00			
3.3.90.30	MATERIAL DE CONSUMO	0.01.33	1.520.000,00			
3.3.90.33	PASSAGENS E DESPESAS COM LOCOMOÇÃO	0.01.33	5.000,00			
3.3.90.35	SERVIÇOS DE CONSULTORIA	0.01.33	15.000,00			
3.3.90.36	OUTROS SERVIÇOS DE TERCEIROS - PESSOA FÍSICA	0.01.33	225.000,00			
3.3.90.39	OUTROS SERVIÇOS DE TERCEIROS - PESSOA JURÍDICA	0.01.33	3.840.000,00			
3.3.90.47	OBRIGAÇÕES TRIBUTÁRIAS E CONTRIBUTIVAS	0.01.33	150.000,00			
3.3.90.91	SENTENÇAS JUDICIAIS	0.01.33	25.000,00			
3.3.90.92	DESPESAS DE EXERCÍCIOS ANTERIORES	0.01.33	100.000,00			
3.3.90.93	INDENIZAÇÕES E RESTITUIÇÕES	0.01.33	120.000,00			
4.0.00.00	DESPESAS DE CAPITAL	0.000.000				620.000,00
4.4.00.00	INVESTIMENTOS	0.000.000			602.000,00	
4.4.90.00	APLICAÇÕES DIRETAS	0.000.000		602.000,00		
4.4.90.51	OBRAS E INSTALAÇÕES	0.01.33	382.000,00			
4.4.90.52	EQUIPAMENTOS E MATERIAL PERMANENTE	0.01.33	220.000,00			
4.6.00.00	AMORTIZAÇÃO DA DÍVIDA	0.000.000			18.000,00	
4.6.90.00	APLICAÇÕES DIRETAS	0.000.000		15.000,00		
4.6.90.71	PRINCIPAL DA DÍVIDA CONTRATUAL RESGATADA	0.01.33	15.000,00			
4.6.91.00	APLICAÇÕES DIRETAS- INTRA-ORÇAMENTÁRIAS	0.000.000		3.000,00		
4.6.91.71	PRINCIPAL DA DÍVIDA CONTRATUAL RESGATADA	0.01.33	3.000,00			
<b>TOTAL</b>						<b>11.800.000,00</b>



## Município de Palmares

R. Visc. do Rio Branco, nº 1382 - CNPJ:10212447/0001-88

Orçamento Programa - Exercício de 2025

Anexo 02

Página 42

### NATUREZA DA DESPESA POR ORGÃO

TOTAL GERAL

340.000.000,00



# Município de Palmares

R. Visc. do Rio Branco, nº 1382 - CNPJ:10212447/0001-88

Anexo 02

Página 1

Orçamento Programa - Exercício de 2025

## NATUREZA DA DESPESA POR ORGÃO E UNIDADE

Código	Especificação	F.R.	Elemento	Modalidade	Grupo	Categoria Econômica
PODER	01 PODER LEGISLATIVO					
ORGÃO	01 CÂMARA DE VEREADORES					
UNIDADE	01 CÂMARA DE VEREADORES DE PALMARES					
3.0.00.00	DESPESAS CORRENTES	0.000.000				9.661.000,00
3.1.00.00	PESSOAL E ENCARGOS SOCIAIS	0.000.000			7.151.000,00	
3.1.90.00	APLICAÇÕES DIRETAS	0.000.000		7.071.000,00		
3.1.90.11	VENCIMENTOS E VANTAGENS FIXAS - PESSOAL CIVIL	0.01.01	260.000,00			
3.1.90.11	VENCIMENTOS E VANTAGENS FIXAS - PESSOAL CIVIL	0.01.01	5.980.000,00			
3.1.90.13	OBRIGAÇÕES PATRONAIS	0.01.01	800.000,00			
3.1.90.16	OUTRAS DESPESAS VARIÁVEIS - PESSOAL CIVIL	0.01.01	10.000,00			
3.1.90.92	DESPESAS DE EXERCÍCIOS ANTERIORES	0.01.01	10.000,00			
3.1.90.93	INDENIZAÇÕES E RESTITUIÇÕES	0.01.01	1.000,00			
3.1.90.94	INDENIZAÇÕES E RESTITUIÇÕES TRABALHISTAS	0.01.01	10.000,00			
3.1.91.00	APLICAÇÕES DIRETAS- INTRA-ORÇAMENTÁRIAS	0.000.000		80.000,00		
3.1.91.13	OBRIGAÇÕES PATRONAIS	0.01.01	80.000,00			
3.3.00.00	OUTRAS DESPESAS CORRENTES	0.000.000			2.510.000,00	
3.3.50.00	TRANSFERÊNCIAS A INSTITUIÇÕES PRIVADAS SEM FINS LUCRATIVOS	0.000.000		20.000,00		
3.3.50.41	CONTRIBUIÇÕES	0.01.01	20.000,00			
3.3.90.00	APLICAÇÕES DIRETAS	0.000.000		2.490.000,00		
3.3.90.08	OUTROS BENEFÍCIOS ASSISTENCIAIS DO SERVIDOR E DO MILITAR	0.01.01	10.000,00			
3.3.90.14	DIÁRIAS - CIVIL	0.01.01	510.000,00			
3.3.90.30	MATERIAL DE CONSUMO	0.01.01	205.000,00			
3.3.90.33	PASSAGENS E DESPESAS COM LOCOMOÇÃO	0.01.01	20.000,00			
3.3.90.35	SERVIÇOS DE CONSULTORIA	0.01.01	320.000,00			
3.3.90.36	OUTROS SERVIÇOS DE TERCEIROS - PESSOA FÍSICA	0.01.01	145.000,00			
3.3.90.39	OUTROS SERVIÇOS DE TERCEIROS - PESSOA JURÍDICA	0.01.01	1.070.000,00			
3.3.90.47	OBRIGAÇÕES TRIBUTÁRIAS E CONTRIBUTIVAS	0.01.01	20.000,00			
3.3.90.92	DESPESAS DE EXERCÍCIOS ANTERIORES	0.01.01	20.000,00			
3.3.90.93	INDENIZAÇÕES E RESTITUIÇÕES	0.01.01	170.000,00			
4.0.00.00	DESPESAS DE CAPITAL	0.000.000				819.000,00
4.4.00.00	INVESTIMENTOS	0.000.000			789.000,00	
4.4.90.00	APLICAÇÕES DIRETAS	0.000.000		789.000,00		
4.4.90.51	OBRAS E INSTALAÇÕES	0.01.01	539.000,00			
4.4.90.52	EQUIPAMENTOS E MATERIAL PERMANENTE	0.01.01	250.000,00			
4.6.00.00	AMORTIZAÇÃO DA DÍVIDA	0.000.000			30.000,00	
4.6.90.00	APLICAÇÕES DIRETAS	0.000.000		30.000,00		
4.6.90.71	PRINCIPAL DA DÍVIDA CONTRATUAL RESGATADA	0.01.01	30.000,00			
<b>TOTAL</b>						<b>10.480.000,00</b>

**Município de Palmares**

R. Visc. do Rio Branco, nº 1382 - CNPJ:10212447/0001-88

Anexo 02

Página 2

Orçamento Programa - Exercício de 2025

**NATUREZA DA DESPESA POR ORGÃO E UNIDADE**

Código	Especificação	F.R.	Elemento	Modalidade	Grupo	Categoria Econômica
PODER	02 PODER EXECUTIVO					
ORGÃO	01 CHEFIA DE GABINETE					
UNIDADE	01 GABINETE DO PREFEITO					
3.0.00.00	DESPESAS CORRENTES	0.000.000				2.223.000,00
3.1.00.00	PESSOAL E ENCARGOS SOCIAIS	0.000.000			1.675.000,00	
3.1.90.00	APLICAÇÕES DIRETAS	0.000.000		1.675.000,00		
3.1.90.04	CONTRATAÇÃO POR TEMPO DETERMINADO	0.01.01	1.000,00			
3.1.90.11	VENCIMENTOS E VANTAGENS FIXAS - PESSOAL CIVIL	0.01.01	1.405.000,00			
3.1.90.13	OBRIGAÇÕES PATRONAIS	0.01.01	265.000,00			
3.1.90.16	OUTRAS DESPESAS VARIÁVEIS - PESSOAL CIVIL	0.01.01	1.000,00			
3.1.90.94	INDENIZAÇÕES E RESTITUIÇÕES TRABALHISTAS	0.01.01	2.000,00			
3.1.90.96	RESSARCIMENTO DE DESPESAS DE PESSOAL REQUISITADO	0.01.01	1.000,00			
3.3.00.00	OUTRAS DESPESAS CORRENTES	0.000.000			548.000,00	
3.3.90.00	APLICAÇÕES DIRETAS	0.000.000		548.000,00		
3.3.90.08	OUTROS BENEFÍCIOS ASSISTENCIAIS DO SERVIDOR E DO MILITAR	0.01.01	1.000,00			
3.3.90.14	DIÁRIAS - CIVIL	0.01.01	25.000,00			
3.3.90.30	MATERIAL DE CONSUMO	0.01.01	65.000,00			
3.3.90.33	PASSAGENS E DESPESAS COM LOCOMOÇÃO	0.01.01	200.000,00			
3.3.90.35	SERVIÇOS DE CONSULTORIA	0.01.01	2.000,00			
3.3.90.36	OUTROS SERVIÇOS DE TERCEIROS - PESSOA FÍSICA	0.01.01	15.000,00			
3.3.90.39	OUTROS SERVIÇOS DE TERCEIROS - PESSOA JURÍDICA	0.01.01	240.000,00			
4.0.00.00	DESPESAS DE CAPITAL	0.000.000				65.000,00
4.4.00.00	INVESTIMENTOS	0.000.000			65.000,00	
4.4.90.00	APLICAÇÕES DIRETAS	0.000.000		65.000,00		
4.4.90.52	EQUIPAMENTOS E MATERIAL PERMANENTE	0.01.01	65.000,00			
<b>TOTAL</b>						<b>2.288.000,00</b>

**Município de Palmares**

R. Visc. do Rio Branco, nº 1382 - CNPJ:10212447/0001-88

Anexo 02

Página 3

Orçamento Programa - Exercício de 2025

**NATUREZA DA DESPESA POR ORGÃO E UNIDADE**

PODER 02 PODER EXECUTIVO						
ORGÃO 01 CHEFIA DE GABINETE						
UNIDADE 02 GABINETE DO VICE PREFEITO						
Código	Especificação	F.R.	Elemento	Modalidade	Grupo	Categoria Econômica
3.0.00.00	DESPESAS CORRENTES	0.000.000				463.000,00
3.1.00.00	PESSOAL E ENCARGOS SOCIAIS	0.000.000			417.000,00	
3.1.90.00	APLICAÇÕES DIRETAS	0.000.000		417.000,00		
3.1.90.04	CONTRATAÇÃO POR TEMPO DETERMINADO	0.01.01	1.000,00			
3.1.90.11	VENCIMENTOS E VANTAGENS FIXAS - PESSOAL CIVIL	0.01.01	340.000,00			
3.1.90.13	OBRIGAÇÕES PATRONAIS	0.01.01	74.000,00			
3.1.90.16	OUTRAS DESPESAS VARIÁVEIS - PESSOAL CIVIL	0.01.01	1.000,00			
3.1.90.94	INDENIZAÇÕES E RESTITUIÇÕES TRABALHISTAS	0.01.01	1.000,00			
3.3.00.00	OUTRAS DESPESAS CORRENTES	0.000.000			46.000,00	
3.3.90.00	APLICAÇÕES DIRETAS	0.000.000		46.000,00		
3.3.90.08	OUTROS BENEFÍCIOS ASSISTENCIAIS DO SERVIDOR E DO MILITAR	0.01.01	1.000,00			
3.3.90.14	DIÁRIAS - CIVIL	0.01.01	5.000,00			
3.3.90.30	MATERIAL DE CONSUMO	0.01.01	5.000,00			
3.3.90.33	PASSAGENS E DESPESAS COM LOCOMOÇÃO	0.01.01	25.000,00			
3.3.90.36	OUTROS SERVIÇOS DE TERCEIROS - PESSOA FÍSICA	0.01.01	5.000,00			
3.3.90.39	OUTROS SERVIÇOS DE TERCEIROS - PESSOA JURÍDICA	0.01.01	5.000,00			
4.0.00.00	DESPESAS DE CAPITAL	0.000.000				5.000,00
4.4.00.00	INVESTIMENTOS	0.000.000			5.000,00	
4.4.90.00	APLICAÇÕES DIRETAS	0.000.000		5.000,00		
4.4.90.52	EQUIPAMENTOS E MATERIAL PERMANENTE	0.01.01	5.000,00			
<b>TOTAL</b>						<b>468.000,00</b>





# Município de Palmares

R. Visc. do Rio Branco, nº 1382 - CNPJ:10212447/0001-88

Anexo 02

Página 4

Orçamento Programa - Exercício de 2025

## NATUREZA DA DESPESA POR ORGÃO E UNIDADE

PODER 02 PODER EXECUTIVO						
ORGÃO 01 CHEFIA DE GABINETE						
UNIDADE 03 COORDENADORIA MUNICIPAL DE DEFESA CIVIL						
Código	Especificação	F.R.	Elemento	Modalidade	Grupo	Categoria Econômica
3.0.00.00	DESPESAS CORRENTES	0.000.000				482.000,00
3.1.00.00	PESSOAL E ENCARGOS SOCIAIS	0.000.000			11.000,00	
3.1.90.00	APLICAÇÕES DIRETAS	0.000.000		11.000,00		
3.1.90.04	CONTRATAÇÃO POR TEMPO DETERMINADO	0.01.01	5.000,00			
3.1.90.11	VENCIMENTOS E VANTAGENS FIXAS - PESSOAL CIVIL	0.01.01	5.000,00			
3.1.90.94	INDENIZAÇÕES E RESTITUIÇÕES TRABALHISTAS	0.01.01	1.000,00			
3.3.00.00	OUTRAS DESPESAS CORRENTES	0.000.000			471.000,00	
3.3.90.00	APLICAÇÕES DIRETAS	0.000.000		471.000,00		
3.3.90.08	OUTROS BENEFÍCIOS ASSISTENCIAIS DO SERVIDOR E DO MILITAR	0.01.01	1.000,00			
3.3.90.30	MATERIAL DE CONSUMO	0.01.01	10.000,00			
3.3.90.32	MATERIAL, BEM OU SERVIÇO PARA DISTRIBUIÇÃO GRATUITA	0.01.01	400.000,00			
3.3.90.36	OUTROS SERVIÇOS DE TERCEIROS - PESSOA FÍSICA	0.01.01	10.000,00			
3.3.90.39	OUTROS SERVIÇOS DE TERCEIROS - PESSOA JURÍDICA	0.01.01	50.000,00			
4.0.00.00	DESPESAS DE CAPITAL	0.000.000				80.000,00
4.4.00.00	INVESTIMENTOS	0.000.000			80.000,00	
4.4.90.00	APLICAÇÕES DIRETAS	0.000.000		80.000,00		
4.4.90.51	OBRAS E INSTALAÇÕES	0.01.01	50.000,00			
4.4.90.52	EQUIPAMENTOS E MATERIAL PERMANENTE	0.01.01	30.000,00			
<b>TOTAL</b>						<b>562.000,00</b>

**Município de Palmares**

R. Visc. do Rio Branco, nº 1382 - CNPJ:10212447/0001-88

Anexo 02

Página 5

Orçamento Programa - Exercício de 2025

**NATUREZA DA DESPESA POR ORGÃO E UNIDADE**

PODER 02 PODER EXECUTIVO						
ORGÃO 02 PROCURADORIA GERAL						
UNIDADE 01 PROCURADORIA GERAL						
Código	Especificação	F.R.	Elemento	Modalidade	Grupo	Categoria Econômica
3.0.00.00	DESPESAS CORRENTES	0.000.000				1.763.000,00
3.1.00.00	PESSOAL E ENCARGOS SOCIAIS	0.000.000			602.000,00	
3.1.90.00	APLICAÇÕES DIRETAS	0.000.000		602.000,00		
3.1.90.04	CONTRATAÇÃO POR TEMPO DETERMINADO	0.01.01	1.000,00			
3.1.90.11	VENCIMENTOS E VANTAGENS FIXAS - PESSOAL CIVIL	0.01.01	550.000,00			
3.1.90.94	INDENIZAÇÕES E RESTITUIÇÕES TRABALHISTAS	0.01.01	50.000,00			
3.1.90.96	RESSARCIMENTO DE DESPESAS DE PESSOAL REQUISITADO	0.01.01	1.000,00			
3.3.00.00	OUTRAS DESPESAS CORRENTES	0.000.000			1.161.000,00	
3.3.90.00	APLICAÇÕES DIRETAS	0.000.000		1.161.000,00		
3.3.90.08	OUTROS BENEFÍCIOS ASSISTENCIAIS DO SERVIDOR E DO MILITAR	0.01.01	1.000,00			
3.3.90.14	DIÁRIAS - CIVIL	0.01.01	5.000,00			
3.3.90.30	MATERIAL DE CONSUMO	0.01.01	10.000,00			
3.3.90.33	PASSAGENS E DESPESAS COM LOCOMOÇÃO	0.01.01	5.000,00			
3.3.90.35	SERVIÇOS DE CONSULTORIA	0.01.01	255.000,00			
3.3.90.36	OUTROS SERVIÇOS DE TERCEIROS - PESSOA FÍSICA	0.01.01	15.000,00			
3.3.90.39	OUTROS SERVIÇOS DE TERCEIROS - PESSOA JURÍDICA	0.01.01	870.000,00			
4.0.00.00	DESPESAS DE CAPITAL	0.000.000				50.000,00
4.4.00.00	INVESTIMENTOS	0.000.000			50.000,00	
4.4.90.00	APLICAÇÕES DIRETAS	0.000.000		50.000,00		
4.4.90.52	EQUIPAMENTOS E MATERIAL PERMANENTE	0.01.01	50.000,00			
<b>TOTAL</b>						<b>1.813.000,00</b>

**Município de Palmares**

R. Visc. do Rio Branco, nº 1382 - CNPJ:10212447/0001-88

Anexo 02

Página 6

Orçamento Programa - Exercício de 2025

**NATUREZA DA DESPESA POR ORGÃO E UNIDADE**

Código	Especificação	F.R.	Elemento	Modalidade	Grupo	Categoria Econômica
PODER	02 PODER EXECUTIVO					
ORGÃO	03 CONTROLADORIA GERAL					
UNIDADE	01 CONTROLADORIA GERAL					
3.0.00.00	DESPESAS CORRENTES	0.000.000				183.000,00
3.1.00.00	PESSOAL E ENCARGOS SOCIAIS	0.000.000			142.000,00	
3.1.90.00	APLICAÇÕES DIRETAS	0.000.000		142.000,00		
3.1.90.04	CONTRATAÇÃO POR TEMPO DETERMINADO	0.01.01	1.000,00			
3.1.90.11	VENCIMENTOS E VANTAGENS FIXAS - PESSOAL CIVIL	0.01.01	130.000,00			
3.1.90.94	INDENIZAÇÕES E RESTITUIÇÕES TRABALHISTAS	0.01.01	10.000,00			
3.1.90.96	RESSARCIMENTO DE DESPESAS DE PESSOAL REQUISITADO	0.01.01	1.000,00			
3.3.00.00	OUTRAS DESPESAS CORRENTES	0.000.000			41.000,00	
3.3.90.00	APLICAÇÕES DIRETAS	0.000.000		41.000,00		
3.3.90.08	OUTROS BENEFÍCIOS ASSISTENCIAIS DO SERVIDOR E DO MILITAR	0.01.01	1.000,00			
3.3.90.14	DIÁRIAS - CIVIL	0.01.01	5.000,00			
3.3.90.30	MATERIAL DE CONSUMO	0.01.01	10.000,00			
3.3.90.33	PASSAGENS E DESPESAS COM LOCOMOÇÃO	0.01.01	10.000,00			
3.3.90.35	SERVIÇOS DE CONSULTORIA	0.01.01	5.000,00			
3.3.90.36	OUTROS SERVIÇOS DE TERCEIROS - PESSOA FÍSICA	0.01.01	5.000,00			
3.3.90.39	OUTROS SERVIÇOS DE TERCEIROS - PESSOA JURÍDICA	0.01.01	5.000,00			
4.0.00.00	DESPESAS DE CAPITAL	0.000.000				10.000,00
4.4.00.00	INVESTIMENTOS	0.000.000			10.000,00	
4.4.90.00	APLICAÇÕES DIRETAS	0.000.000		10.000,00		
4.4.90.52	EQUIPAMENTOS E MATERIAL PERMANENTE	0.01.01	10.000,00			
<b>TOTAL</b>						<b>193.000,00</b>



# Município de Palmares

R. Visc. do Rio Branco, nº 1382 - CNPJ:10212447/0001-88

Anexo 02  
Página 7

Orçamento Programa - Exercício de 2025

## NATUREZA DA DESPESA POR ORGÃO E UNIDADE

Código	Especificação	F.R.	Elemento	Modalidade	Grupo	Categoria Econômica
PODER	02 PODER EXECUTIVO					
ORGÃO	04 SECRETARIA DE ARTICULAÇÃO POLÍTICA E COMUNICAÇÃO					
UNIDADE	01 SECRETARIA DE ARTICULAÇÃO POLÍTICA E COMUNICAÇÃO					
3.0.00.00	DESPESAS CORRENTES	0.000.000				598.000,00
3.1.00.00	PESSOAL E ENCARGOS SOCIAIS	0.000.000			331.000,00	
3.1.90.00	APLICAÇÕES DIRETAS	0.000.000		331.000,00		
3.1.90.04	CONTRATAÇÃO POR TEMPO DETERMINADO	0.01.01	1.000,00			
3.1.90.11	VENCIMENTOS E VANTAGENS FIXAS - PESSOAL CIVIL	0.01.01	300.000,00			
3.1.90.94	INDENIZAÇÕES E RESTITUIÇÕES TRABALHISTAS	0.01.01	30.000,00			
3.3.00.00	OUTRAS DESPESAS CORRENTES	0.000.000			267.000,00	
3.3.90.00	APLICAÇÕES DIRETAS	0.000.000		267.000,00		
3.3.90.08	OUTROS BENEFÍCIOS ASSISTENCIAIS DO SERVIDOR E DO MILITAR	0.01.01	2.000,00			
3.3.90.14	DIÁRIAS - CIVIL	0.01.01	5.000,00			
3.3.90.30	MATERIAL DE CONSUMO	0.01.01	50.000,00			
3.3.90.33	PASSAGENS E DESPESAS COM LOCOMOÇÃO	0.01.01	5.000,00			
3.3.90.36	OUTROS SERVIÇOS DE TERCEIROS - PESSOA FÍSICA	0.01.01	5.000,00			
3.3.90.39	OUTROS SERVIÇOS DE TERCEIROS - PESSOA JURÍDICA	0.01.01	200.000,00			
4.0.00.00	DESPESAS DE CAPITAL	0.000.000				70.000,00
4.4.00.00	INVESTIMENTOS	0.000.000			70.000,00	
4.4.90.00	APLICAÇÕES DIRETAS	0.000.000		70.000,00		
4.4.90.52	EQUIPAMENTOS E MATERIAL PERMANENTE	0.01.01	70.000,00			
<b>TOTAL</b>						<b>668.000,00</b>

**Município de Palmares**

R. Visc. do Rio Branco, nº 1382 - CNPJ:10212447/0001-88

Anexo 02

Página 8

Orçamento Programa - Exercício de 2025

**NATUREZA DA DESPESA POR ORGÃO E UNIDADE**

PODER 02 PODER EXECUTIVO						
ORGÃO 05 SEC. DE ADMINISTRAÇÃO E GESTÃO DO PATRIMÔNIO						
UNIDADE 01 SEC. DE ADMINISTRAÇÃO E GESTÃO DO PATRIMÔNIO						
Código	Especificação	F.R.	Elemento	Modalidade	Grupo	Categoria Econômica
3.0.00.00	DESPESAS CORRENTES	0.000.000				8.918.000,00
3.1.00.00	PESSOAL E ENCARGOS SOCIAIS	0.000.000			4.571.000,00	
3.1.90.00	APLICAÇÕES DIRETAS	0.000.000		4.120.000,00		
3.1.90.04	CONTRATAÇÃO POR TEMPO DETERMINADO	0.01.01	3.000,00			
3.1.90.11	VENCIMENTOS E VANTAGENS FIXAS - PESSOAL CIVIL	0.01.01	2.901.000,00			
3.1.90.13	OBRIGAÇÕES PATRONAIS	0.01.01	1.002.000,00			
3.1.90.16	OUTRAS DESPESAS VARIÁVEIS - PESSOAL CIVIL	0.01.01	3.000,00			
3.1.90.92	DESPESAS DE EXERCÍCIOS ANTERIORES	0.01.01	50.000,00			
3.1.90.94	INDENIZAÇÕES E RESTITUIÇÕES TRABALHISTAS	0.01.01	161.000,00			
3.1.91.00	APLICAÇÕES DIRETAS- INTRA-ORÇAMENTÁRIAS	0.000.000		451.000,00		
3.1.91.13	OBRIGAÇÕES PATRONAIS	0.01.01	451.000,00			
3.3.00.00	OUTRAS DESPESAS CORRENTES	0.000.000			4.347.000,00	
3.3.90.00	APLICAÇÕES DIRETAS	0.000.000		2.347.000,00		
3.3.90.08	OUTROS BENEFÍCIOS ASSISTENCIAIS DO SERVIDOR E DO MILITAR	0.01.01	11.000,00			
3.3.90.14	DIÁRIAS - CIVIL	0.01.01	11.000,00			
3.3.90.30	MATERIAL DE CONSUMO	0.01.01	710.000,00			
3.3.90.33	PASSAGENS E DESPESAS COM LOCOMOÇÃO	0.01.01	5.000,00			
3.3.90.35	SERVIÇOS DE CONSULTORIA	0.01.01	10.000,00			
3.3.90.36	OUTROS SERVIÇOS DE TERCEIROS - PESSOA FÍSICA	0.01.01	110.000,00			
3.3.90.39	OUTROS SERVIÇOS DE TERCEIROS - PESSOA JURÍDICA	0.01.01	1.440.000,00			
3.3.90.92	DESPESAS DE EXERCÍCIOS ANTERIORES	0.01.01	50.000,00			
3.3.91.00	APLICAÇÕES DIRETAS- INTRA-ORÇAMENTÁRIAS	0.000.000		2.000.000,00		
3.3.91.97	APORTE PARA COBERTURA DO DÉFICIT ATUARIAL DO RPPS	0.01.01	2.000.000,00			
4.0.00.00	DESPESAS DE CAPITAL	0.000.000				205.000,00
4.4.00.00	INVESTIMENTOS	0.000.000			205.000,00	
4.4.90.00	APLICAÇÕES DIRETAS	0.000.000		205.000,00		
4.4.90.52	EQUIPAMENTOS E MATERIAL PERMANENTE	0.01.01	205.000,00			
<b>TOTAL</b>						<b>9.123.000,00</b>

**Município de Palmares**

R. Visc. do Rio Branco, nº 1382 - CNPJ:10212447/0001-88

Anexo 02

Página 9

Orçamento Programa - Exercício de 2025

**NATUREZA DA DESPESA POR ORGÃO E UNIDADE**

PODER 02 PODER EXECUTIVO						
ORGÃO 06 SECRETARIA DAS FINANÇAS PÚBLICAS						
UNIDADE 01 SECRETARIA DAS FINANÇAS PÚBLICAS						
Código	Especificação	F.R.	Elemento	Modalidade	Grupo	Categoria Econômica
3.0.00.00	DESPESAS CORRENTES	0.000.000				8.188.000,00
3.1.00.00	PESSOAL E ENCARGOS SOCIAIS	0.000.000			2.908.000,00	
3.1.90.00	APLICAÇÕES DIRETAS	0.000.000		2.768.000,00		
3.1.90.04	CONTRATAÇÃO POR TEMPO DETERMINADO	0.01.01	11.000,00			
3.1.90.11	VENCIMENTOS E VANTAGENS FIXAS - PESSOAL CIVIL	0.01.01	1.000.000,00			
3.1.90.13	OBRIGAÇÕES PATRONAIS	0.01.01	1.000,00			
3.1.90.16	OUTRAS DESPESAS VARIÁVEIS - PESSOAL CIVIL	0.01.01	6.000,00			
3.1.90.91	SENTENÇAS JUDICIAIS	0.01.01	1.700.000,00			
3.1.90.92	DESPESAS DE EXERCÍCIOS ANTERIORES	0.01.01	10.000,00			
3.1.90.94	INDENIZAÇÕES E RESTITUIÇÕES TRABALHISTAS	0.01.01	40.000,00			
3.1.91.00	APLICAÇÕES DIRETAS- INTRA-ORÇAMENTÁRIAS	0.000.000		140.000,00		
3.1.91.13	OBRIGAÇÕES PATRONAIS	0.01.01	140.000,00			
3.2.00.00	JUROS E ENCARGOS DA DÍVIDA	0.000.000			20.000,00	
3.2.90.00	APLICAÇÕES DIRETAS	0.000.000		20.000,00		
3.2.90.21	JUROS SOBRE A DÍVIDA POR CONTRATO	0.01.01	10.000,00			
3.2.90.22	OUTROS ENCARGOS SOBRE A DÍVIDA POR CONTRATO	0.01.01	10.000,00			
3.3.00.00	OUTRAS DESPESAS CORRENTES	0.000.000			5.260.000,00	
3.3.90.00	APLICAÇÕES DIRETAS	0.000.000		5.260.000,00		
3.3.90.08	OUTROS BENEFÍCIOS ASSISTENCIAIS DO SERVIDOR E DO MILITAR	0.01.01	12.000,00			
3.3.90.14	DIÁRIAS - CIVIL	0.01.01	13.000,00			
3.3.90.30	MATERIAL DE CONSUMO	0.01.01	85.000,00			
3.3.90.33	PASSAGENS E DESPESAS COM LOCOMOÇÃO	0.01.01	10.000,00			
3.3.90.35	SERVIÇOS DE CONSULTORIA	0.01.01	190.000,00			
3.3.90.36	OUTROS SERVIÇOS DE TERCEIROS - PESSOA FÍSICA	0.01.01	45.000,00			
3.3.90.39	OUTROS SERVIÇOS DE TERCEIROS - PESSOA JURÍDICA	0.01.01	1.795.000,00			
3.3.90.47	OBRIGAÇÕES TRIBUTÁRIAS E CONTRIBUTIVAS	0.01.01	1.000.000,00			
3.3.90.91	SENTENÇAS JUDICIAIS	0.01.01	1.950.000,00			
3.3.90.92	DESPESAS DE EXERCÍCIOS ANTERIORES	0.01.01	10.000,00			
3.3.90.93	INDENIZAÇÕES E RESTITUIÇÕES	0.01.01	150.000,00			
4.0.00.00	DESPESAS DE CAPITAL	0.000.000				4.060.000,00
4.4.00.00	INVESTIMENTOS	0.000.000			60.000,00	
4.4.90.00	APLICAÇÕES DIRETAS	0.000.000		60.000,00		
4.4.90.52	EQUIPAMENTOS E MATERIAL PERMANENTE	0.01.01	60.000,00			
4.6.00.00	AMORTIZAÇÃO DA DÍVIDA	0.000.000			4.000.000,00	
4.6.90.00	APLICAÇÕES DIRETAS	0.000.000		2.500.000,00		
4.6.90.71	PRINCIPAL DA DÍVIDA CONTRATUAL RESGATADA	0.01.01	2.500.000,00			
4.6.91.00	APLICAÇÕES DIRETAS- INTRA-ORÇAMENTÁRIAS	0.000.000		1.500.000,00		
4.6.91.71	PRINCIPAL DA DÍVIDA CONTRATUAL RESGATADA	0.01.01	1.500.000,00			
9.0.00.00	RESERVA DE CONTINGÊNCIA	0.000.000				6.500.000,00
9.9.00.00	RESERVA DE CONTINGÊNCIA	0.000.000			6.500.000,00	
9.9.99.00	A DEFINIR	0.000.000		6.500.000,00		
9.9.99.99	A CLASSIFICAR	0.01.00	6.500.000,00			
<b>TOTAL</b>						<b>18.748.000,00</b>

**Município de Palmares**

R. Visc. do Rio Branco, nº 1382 - CNPJ:10212447/0001-88

Anexo 02

Página 10

Orçamento Programa - Exercício de 2025

**NATUREZA DA DESPESA POR ORGÃO E UNIDADE**

Código	Especificação	F.R.	Elemento	Modalidade	Grupo	Categoria Econômica
PODER	02 PODER EXECUTIVO					
ORGÃO	07 SECRETARIA DE EDUCAÇÃO					
UNIDADE	01 SECRETARIA DE EDUCAÇÃO					
3.0.00.00	DESPESAS CORRENTES	0.000.000				311.000,00
3.1.00.00	PESSOAL E ENCARGOS SOCIAIS	0.000.000			5.000,00	
3.1.90.00	APLICAÇÕES DIRETAS	0.000.000		4.000,00		
3.1.90.04	CONTRATAÇÃO POR TEMPO DETERMINADO	0.01.02	1.000,00			
3.1.90.11	VENCIMENTOS E VANTAGENS FIXAS - PESSOAL CIVIL	0.01.02	1.000,00			
3.1.90.13	OBRIGAÇÕES PATRONAIS	0.01.02	1.000,00			
3.1.90.92	DESPESAS DE EXERCÍCIOS ANTERIORES	0.01.02	1.000,00			
3.1.91.00	APLICAÇÕES DIRETAS- INTRA-ORÇAMENTÁRIAS	0.000.000		1.000,00		
3.1.91.13	OBRIGAÇÕES PATRONAIS	0.01.02	1.000,00			
3.3.00.00	OUTRAS DESPESAS CORRENTES	0.000.000			306.000,00	
3.3.90.00	APLICAÇÕES DIRETAS	0.000.000		306.000,00		
3.3.90.08	OUTROS BENEFÍCIOS ASSISTENCIAIS DO SERVIDOR E DO MILITAR	0.01.02	1.000,00			
3.3.90.14	DIÁRIAS - CIVIL	0.01.02	1.000,00			
3.3.90.30	MATERIAL DE CONSUMO	0.01.02	1.000,00			
3.3.90.32	MATERIAL, BEM OU SERVIÇO PARA DISTRIBUIÇÃO GRATUITA	0.01.02	1.000,00			
3.3.90.36	OUTROS SERVIÇOS DE TERCEIROS - PESSOA FÍSICA	0.01.02	1.000,00			
3.3.90.39	OUTROS SERVIÇOS DE TERCEIROS - PESSOA JURÍDICA	0.01.02	300.000,00			
3.3.90.92	DESPESAS DE EXERCÍCIOS ANTERIORES	0.01.02	1.000,00			
4.0.00.00	DESPESAS DE CAPITAL	0.000.000				1.000,00
4.4.00.00	INVESTIMENTOS	0.000.000			1.000,00	
4.4.90.00	APLICAÇÕES DIRETAS	0.000.000		1.000,00		
4.4.90.52	EQUIPAMENTOS E MATERIAL PERMANENTE	0.01.02	1.000,00			
<b>TOTAL</b>						<b>312.000,00</b>

**Município de Palmares**

R. Visc. do Rio Branco, nº 1382 - CNPJ:10212447/0001-88

Anexo 02

Página 11

Orçamento Programa - Exercício de 2025

**NATUREZA DA DESPESA POR ORGÃO E UNIDADE**

PODER 02 PODER EXECUTIVO						
ORGÃO 08 SECRETARIA DE PLANEJAMENTO E GESTÃO						
UNIDADE 01 SECRETARIA DE PLANEJAMENTO E GESTÃO						
Código	Especificação	F.R.	Elemento	Modalidade	Grupo	Categoria Econômica
3.0.00.00	DESPESAS CORRENTES	0.000.000				330.000,00
3.1.00.00	PESSOAL E ENCARGOS SOCIAIS	0.000.000			267.000,00	
3.1.90.00	APLICAÇÕES DIRETAS	0.000.000		267.000,00		
3.1.90.04	CONTRATAÇÃO POR TEMPO DETERMINADO	0.01.01	5.000,00			
3.1.90.04	CONTRATAÇÃO POR TEMPO DETERMINADO	0.01.18	5.000,00			
3.1.90.11	VENCIMENTOS E VANTAGENS FIXAS - PESSOAL CIVIL	0.01.01	230.000,00			
3.1.90.11	VENCIMENTOS E VANTAGENS FIXAS - PESSOAL CIVIL	0.01.18	5.000,00			
3.1.90.16	OUTRAS DESPESAS VARIÁVEIS - PESSOAL CIVIL	0.01.01	2.000,00			
3.1.90.94	INDENIZAÇÕES E RESTITUIÇÕES TRABALHISTAS	0.01.01	15.000,00			
3.1.90.94	INDENIZAÇÕES E RESTITUIÇÕES TRABALHISTAS	0.01.18	5.000,00			
3.3.00.00	OUTRAS DESPESAS CORRENTES	0.000.000			63.000,00	
3.3.90.00	APLICAÇÕES DIRETAS	0.000.000		63.000,00		
3.3.90.08	OUTROS BENEFÍCIOS ASSISTENCIAIS DO SERVIDOR E DO MILITAR	0.01.01	1.000,00			
3.3.90.08	OUTROS BENEFÍCIOS ASSISTENCIAIS DO SERVIDOR E DO MILITAR	0.01.18	2.000,00			
3.3.90.14	DIÁRIAS - CIVIL	0.01.01	5.000,00			
3.3.90.30	MATERIAL DE CONSUMO	0.01.01	10.000,00			
3.3.90.30	MATERIAL DE CONSUMO	0.01.18	5.000,00			
3.3.90.33	PASSAGENS E DESPESAS COM LOCOMOÇÃO	0.01.01	5.000,00			
3.3.90.35	SERVIÇOS DE CONSULTORIA	0.01.18	5.000,00			
3.3.90.36	OUTROS SERVIÇOS DE TERCEIROS - PESSOA FÍSICA	0.01.01	10.000,00			
3.3.90.36	OUTROS SERVIÇOS DE TERCEIROS - PESSOA FÍSICA	0.01.18	5.000,00			
3.3.90.39	OUTROS SERVIÇOS DE TERCEIROS - PESSOA JURÍDICA	0.01.01	10.000,00			
3.3.90.39	OUTROS SERVIÇOS DE TERCEIROS - PESSOA JURÍDICA	0.01.18	5.000,00			
4.0.00.00	DESPESAS DE CAPITAL	0.000.000				65.000,00
4.4.00.00	INVESTIMENTOS	0.000.000			65.000,00	
4.4.90.00	APLICAÇÕES DIRETAS	0.000.000		65.000,00		
4.4.90.52	EQUIPAMENTOS E MATERIAL PERMANENTE	0.01.01	60.000,00			
4.4.90.52	EQUIPAMENTOS E MATERIAL PERMANENTE	0.01.18	5.000,00			
<b>TOTAL</b>						<b>395.000,00</b>





**Município de Palmares**

R. Visc. do Rio Branco, nº 1382 - CNPJ:10212447/0001-88

Anexo 02

Página 13

Orçamento Programa - Exercício de 2025

**NATUREZA DA DESPESA POR ORGÃO E UNIDADE**

Código	Especificação	F.R.	Elemento	Modalidade	Grupo	Categoria Econômica
PODER	02 PODER EXECUTIVO					
ORGÃO	11 SECRETARIA DOS ESPORTES E POLÍTICAS PÚBLICAS DO LAZER					
UNIDADE	01 SECRETARIA DOS ESPORTES E POLÍTICAS PÚBLICAS DO LAZER					
3.0.00.00	DESPESAS CORRENTES	0.000.000				458.000,00
3.1.00.00	PESSOAL E ENCARGOS SOCIAIS	0.000.000			71.000,00	
3.1.90.00	APLICAÇÕES DIRETAS	0.000.000		71.000,00		
3.1.90.04	CONTRATAÇÃO POR TEMPO DETERMINADO	0.01.01	1.000,00			
3.1.90.11	VENCIMENTOS E VANTAGENS FIXAS - PESSOAL CIVIL	0.01.01	65.000,00			
3.1.90.94	INDENIZAÇÕES E RESTITUIÇÕES TRABALHISTAS	0.01.01	5.000,00			
3.3.00.00	OUTRAS DESPESAS CORRENTES	0.000.000			387.000,00	
3.3.90.00	APLICAÇÕES DIRETAS	0.000.000		387.000,00		
3.3.90.08	OUTROS BENEFÍCIOS ASSISTENCIAIS DO SERVIDOR E DO MILITAR	0.01.01	2.000,00			
3.3.90.14	DIÁRIAS - CIVIL	0.01.01	3.000,00			
3.3.90.30	MATERIAL DE CONSUMO	0.01.01	90.000,00			
3.3.90.32	MATERIAL, BEM OU SERVIÇO PARA DISTRIBUIÇÃO GRATUITA	0.01.01	20.000,00			
3.3.90.33	PASSAGENS E DESPESAS COM LOCOMOÇÃO	0.01.01	7.000,00			
3.3.90.36	OUTROS SERVIÇOS DE TERCEIROS - PESSOA FÍSICA	0.01.01	15.000,00			
3.3.90.39	OUTROS SERVIÇOS DE TERCEIROS - PESSOA JURÍDICA	0.01.01	250.000,00			
4.0.00.00	DESPESAS DE CAPITAL	0.000.000				20.000,00
4.4.00.00	INVESTIMENTOS	0.000.000			20.000,00	
4.4.90.00	APLICAÇÕES DIRETAS	0.000.000		20.000,00		
4.4.90.52	EQUIPAMENTOS E MATERIAL PERMANENTE	0.01.01	20.000,00			
<b>TOTAL</b>						<b>478.000,00</b>



# Município de Palmares

R. Visc. do Rio Branco, nº 1382 - CNPJ:10212447/0001-88

Anexo 02  
Página 14

Orçamento Programa - Exercício de 2025

## NATUREZA DA DESPESA POR ORGÃO E UNIDADE

Código	Especificação	F.R.	Elemento	Modalidade	Grupo	Categoria Econômica
PODER	02 PODER EXECUTIVO					
ORGÃO	12 SECRETARIA DE POLÍTICAS PÚBLICAS PARA A MULHER					
UNIDADE	01 SECRETARIA DE POLÍTICAS PÚBLICAS PARA A MULHER					
3.0.00.00	DESPESAS CORRENTES	0.000.000				346.000,00
3.1.00.00	PESSOAL E ENCARGOS SOCIAIS	0.000.000			135.000,00	
3.1.90.00	APLICAÇÕES DIRETAS	0.000.000		135.000,00		
3.1.90.04	CONTRATAÇÃO POR TEMPO DETERMINADO	0.01.01	5.000,00			
3.1.90.11	VENCIMENTOS E VANTAGENS FIXAS - PESSOAL CIVIL	0.01.01	130.000,00			
3.3.00.00	OUTRAS DESPESAS CORRENTES	0.000.000			211.000,00	
3.3.90.00	APLICAÇÕES DIRETAS	0.000.000		211.000,00		
3.3.90.08	OUTROS BENEFÍCIOS ASSISTENCIAIS DO SERVIDOR E DO MILITAR	0.01.01	1.000,00			
3.3.90.14	DIÁRIAS - CIVIL	0.01.01	5.000,00			
3.3.90.30	MATERIAL DE CONSUMO	0.01.01	80.000,00			
3.3.90.35	SERVIÇOS DE CONSULTORIA	0.01.01	10.000,00			
3.3.90.36	OUTROS SERVIÇOS DE TERCEIROS - PESSOA FÍSICA	0.01.01	60.000,00			
3.3.90.39	OUTROS SERVIÇOS DE TERCEIROS - PESSOA JURÍDICA	0.01.01	55.000,00			
4.0.00.00	DESPESAS DE CAPITAL	0.000.000				60.000,00
4.4.00.00	INVESTIMENTOS	0.000.000			60.000,00	
4.4.90.00	APLICAÇÕES DIRETAS	0.000.000		60.000,00		
4.4.90.52	EQUIPAMENTOS E MATERIAL PERMANENTE	0.01.01	60.000,00			
<b>TOTAL</b>						<b>406.000,00</b>

**Município de Palmares**

R. Visc. do Rio Branco, nº 1382 - CNPJ:10212447/0001-88

Anexo 02

Página 15

Orçamento Programa - Exercício de 2025

**NATUREZA DA DESPESA POR ORGÃO E UNIDADE**

PODER	02 PODER EXECUTIVO					
ORGÃO	13 SECRETARIA DE INFRAESTRUTURA					
UNIDADE	01 SECRETARIA DE INFRAESTRUTURA					
Código	Especificação	F.R.	Elemento	Modalidade	Grupo	Categoria Econômica
3.0.00.00	DESPESAS CORRENTES	0.000.000				19.984.000,00
3.1.00.00	PESSOAL E ENCARGOS SOCIAIS	0.000.000			5.305.000,00	
3.1.90.00	APLICAÇÕES DIRETAS	0.000.000		5.015.000,00		
3.1.90.04	CONTRATAÇÃO POR TEMPO DETERMINADO	0.01.01	3.005.000,00			
3.1.90.11	VENCIMENTOS E VANTAGENS FIXAS - PESSOAL CIVIL	0.01.01	1.305.000,00			
3.1.90.13	OBRIGAÇÕES PATRONAIS	0.01.01	600.000,00			
3.1.90.94	INDENIZAÇÕES E RESTITUIÇÕES TRABALHISTAS	0.01.01	105.000,00			
3.1.91.00	APLICAÇÕES DIRETAS- INTRA-ORÇAMENTÁRIAS	0.000.000		290.000,00		
3.1.91.13	OBRIGAÇÕES PATRONAIS	0.01.01	290.000,00			
3.3.00.00	OUTRAS DESPESAS CORRENTES	0.000.000			14.679.000,00	
3.3.90.00	APLICAÇÕES DIRETAS	0.000.000		14.679.000,00		
3.3.90.08	OUTROS BENEFÍCIOS ASSISTENCIAIS DO SERVIDOR E DO MILITAR	0.01.01	1.000,00			
3.3.90.14	DIÁRIAS - CIVIL	0.01.01	5.000,00			
3.3.90.30	MATERIAL DE CONSUMO	0.01.01	4.745.000,00			
3.3.90.33	PASSAGENS E DESPESAS COM LOCOMOÇÃO	0.01.01	5.000,00			
3.3.90.35	SERVIÇOS DE CONSULTORIA	0.01.01	10.000,00			
3.3.90.36	OUTROS SERVIÇOS DE TERCEIROS - PESSOA FÍSICA	0.01.01	100.000,00			
3.3.90.37	LOCAÇÃO DE MÃO-DE-OBRA	0.01.01	3.000,00			
3.3.90.39	OUTROS SERVIÇOS DE TERCEIROS - PESSOA JURÍDICA	0.01.01	9.810.000,00			
4.0.00.00	DESPESAS DE CAPITAL	0.000.000				10.496.000,00
4.4.00.00	INVESTIMENTOS	0.000.000			10.496.000,00	
4.4.90.00	APLICAÇÕES DIRETAS	0.000.000		10.496.000,00		
4.4.90.51	OBRAS E INSTALAÇÕES	0.01.00	60.000,00			
4.4.90.51	OBRAS E INSTALAÇÕES	0.01.00	330.000,00			
4.4.90.51	OBRAS E INSTALAÇÕES	0.01.00	1.450.000,00			
4.4.90.51	OBRAS E INSTALAÇÕES	0.01.01	2.701.000,00			
4.4.90.51	OBRAS E INSTALAÇÕES	0.05.18	110.000,00			
4.4.90.51	OBRAS E INSTALAÇÕES	0.07.00	3.020.000,00			
4.4.90.52	EQUIPAMENTOS E MATERIAL PERMANENTE	0.01.01	995.000,00			
4.4.90.52	EQUIPAMENTOS E MATERIAL PERMANENTE	0.05.18	30.000,00			
4.4.90.52	EQUIPAMENTOS E MATERIAL PERMANENTE	0.07.00	1.700.000,00			
4.4.90.52	EQUIPAMENTOS E MATERIAL PERMANENTE	0.07.01	50.000,00			
4.4.90.61	AQUISIÇÃO DE IMÓVEIS	0.01.01	10.000,00			
4.4.90.61	AQUISIÇÃO DE IMÓVEIS	0.05.18	10.000,00			
4.4.90.61	AQUISIÇÃO DE IMÓVEIS	0.07.01	30.000,00			
<b>TOTAL</b>						<b>30.480.000,00</b>



**Município de Palmares**

R. Visc. do Rio Branco, nº 1382 - CNPJ:10212447/0001-88

Anexo 02

Página 17

Orçamento Programa - Exercício de 2025

**NATUREZA DA DESPESA POR ORGÃO E UNIDADE**

Código	Especificação	F.R.	Elemento	Modalidade	Grupo	Categoria Econômica
PODER	02 PODER EXECUTIVO					
ORGÃO	16 SECRETARIA DA CIDADANIA E ARTICULAÇÃO COMUNITÁRIA					
UNIDADE	01 SECRETARIA DA CIDADANIA E ARTICULAÇÃO COMUNITÁRIA					
3.0.00.00	DESPESAS CORRENTES	0.000.000				431.000,00
3.1.00.00	PESSOAL E ENCARGOS SOCIAIS	0.000.000			410.000,00	
3.1.90.00	APLICAÇÕES DIRETAS	0.000.000		410.000,00		
3.1.90.04	CONTRATAÇÃO POR TEMPO DETERMINADO	0.01.01	5.000,00			
3.1.90.11	VENCIMENTOS E VANTAGENS FIXAS - PESSOAL CIVIL	0.01.01	400.000,00			
3.1.90.94	INDENIZAÇÕES E RESTITUIÇÕES TRABALHISTAS	0.01.01	5.000,00			
3.3.00.00	OUTRAS DESPESAS CORRENTES	0.000.000			21.000,00	
3.3.90.00	APLICAÇÕES DIRETAS	0.000.000		21.000,00		
3.3.90.08	OUTROS BENEFÍCIOS ASSISTENCIAIS DO SERVIDOR E DO MILITAR	0.01.01	1.000,00			
3.3.90.14	DIÁRIAS - CIVIL	0.01.01	5.000,00			
3.3.90.30	MATERIAL DE CONSUMO	0.01.01	5.000,00			
3.3.90.36	OUTROS SERVIÇOS DE TERCEIROS - PESSOA FÍSICA	0.01.01	5.000,00			
3.3.90.39	OUTROS SERVIÇOS DE TERCEIROS - PESSOA JURÍDICA	0.01.01	5.000,00			
4.0.00.00	DESPESAS DE CAPITAL	0.000.000				55.000,00
4.4.00.00	INVESTIMENTOS	0.000.000			55.000,00	
4.4.90.00	APLICAÇÕES DIRETAS	0.000.000		55.000,00		
4.4.90.51	OBRAS E INSTALAÇÕES	0.01.01	50.000,00			
4.4.90.52	EQUIPAMENTOS E MATERIAL PERMANENTE	0.01.01	5.000,00			
<b>TOTAL</b>						<b>486.000,00</b>



# Município de Palmares

R. Visc. do Rio Branco, nº 1382 - CNPJ:10212447/0001-88

Anexo 02  
Página 18

Orçamento Programa - Exercício de 2025

## NATUREZA DA DESPESA POR ORGÃO E UNIDADE

PODER 02 PODER EXECUTIVO						
ORGÃO 18 FUNDO DE DESENVOLVIMENTO MUNICIPAL						
UNIDADE 01 FUNDO DE DESENVOLVIMENTO MUNICIPAL						
Código	Especificação	F.R.	Elemento	Modalidade	Grupo	Categoria Econômica
4.0.00.00	DESPESAS DE CAPITAL	0.000.000				400.000,00
4.4.00.00	INVESTIMENTOS	0.000.000			400.000,00	
4.4.90.00	APLICAÇÕES DIRETAS	0.000.000		400.000,00		
4.4.90.51	OBRAS E INSTALAÇÕES	0.02.37	400.000,00			
<b>TOTAL</b>						<b>400.000,00</b>









# Município de Palmares

R. Visc. do Rio Branco, nº 1382 - CNPJ:10212447/0001-88

Anexo 02  
Página 21

Orçamento Programa - Exercício de 2025

## NATUREZA DA DESPESA POR ORGÃO E UNIDADE

PODER 02 PODER EXECUTIVO						
ORGÃO 24 CONSÓRCIO PÚBLICO DOS MUNICÍPIOS DA MATA SUL - COMSUL						
UNIDADE 01 CONSÓRCIO PÚBLICO DOS MUNICÍPIOS DA MATA SUL - COMSUL						
Código	Especificação	F.R.	Elemento	Modalidade	Grupo	Categoria Econômica
3.0.00.00	DESPESAS CORRENTES	0.000.000				1.330.000,00
3.3.00.00	OUTRAS DESPESAS CORRENTES	0.000.000			1.330.000,00	
3.3.71.00	TRANSFERÊNCIA A CONSÓRCIOS PÚBLICOS	0.000.000		110.000,00		
3.3.71.70	RATEIO PELA PARTICIPAÇÃO EM CONSÓRCIO PÚBLICO	0.01.00	110.000,00			
3.3.72.00	Execução Orçamentária Delegada a Consórcios Públicos	0.000.000		1.220.000,00		
3.3.72.39	OUTROS SERVIÇOS DE TERCEIROS - PESSOA JURÍDICA	0.01.00	1.220.000,00			
<b>TOTAL</b>						<b>1.330.000,00</b>



# Município de Palmares

R. Visc. do Rio Branco, nº 1382 - CNPJ:10212447/0001-88

Anexo 02  
Página 22

Orçamento Programa - Exercício de 2025

## NATUREZA DA DESPESA POR ORGÃO E UNIDADE

PODER 08 ENTIDADE SUPERVISIONADA						
ORGÃO 10 FUNDO MUNICIPAL DE ASSISTÊNCIA SOCIAL DE PALMARES						
UNIDADE 01 FUNDO MUNICIPAL DE AÇÃO SOCIAL						
Código	Especificação	F.R.	Elemento	Modalidade	Grupo	Categoria Econômica
3.0.00.00	DESPESAS CORRENTES	0.000.000				10.673.000,00
3.1.00.00	PESSOAL E ENCARGOS SOCIAIS	0.000.000			4.400.000,00	
3.1.90.00	APLICAÇÕES DIRETAS	0.000.000		4.385.000,00		
3.1.90.04	CONTRATAÇÃO POR TEMPO DETERMINADO	0.01.01	80.000,00			
3.1.90.04	CONTRATAÇÃO POR TEMPO DETERMINADO	0.01.09	2.402.000,00			
3.1.90.04	CONTRATAÇÃO POR TEMPO DETERMINADO	0.02.06	28.000,00			
3.1.90.11	VENCIMENTOS E VANTAGENS FIXAS - PESSOAL CIVIL	0.01.01	1.206.000,00			
3.1.90.11	VENCIMENTOS E VANTAGENS FIXAS - PESSOAL CIVIL	0.01.09	5.000,00			
3.1.90.11	VENCIMENTOS E VANTAGENS FIXAS - PESSOAL CIVIL	0.02.06	5.000,00			
3.1.90.13	OBRIGAÇÕES PATRONAIS	0.01.01	174.000,00			
3.1.90.13	OBRIGAÇÕES PATRONAIS	0.01.09	402.000,00			
3.1.90.13	OBRIGAÇÕES PATRONAIS	0.02.06	13.000,00			
3.1.90.92	DESPESAS DE EXERCÍCIOS ANTERIORES	0.01.01	12.000,00			
3.1.90.92	DESPESAS DE EXERCÍCIOS ANTERIORES	0.01.09	6.000,00			
3.1.90.92	DESPESAS DE EXERCÍCIOS ANTERIORES	0.02.06	5.000,00			
3.1.90.94	INDENIZAÇÕES E RESTITUIÇÕES TRABALHISTAS	0.01.01	17.000,00			
3.1.90.94	INDENIZAÇÕES E RESTITUIÇÕES TRABALHISTAS	0.01.09	6.000,00			
3.1.90.94	INDENIZAÇÕES E RESTITUIÇÕES TRABALHISTAS	0.02.06	5.000,00			
3.1.90.96	RESSARCIMENTO DE DESPESAS DE PESSOAL REQUISITADO	0.01.01	8.000,00			
3.1.90.96	RESSARCIMENTO DE DESPESAS DE PESSOAL REQUISITADO	0.01.09	6.000,00			
3.1.90.96	RESSARCIMENTO DE DESPESAS DE PESSOAL REQUISITADO	0.02.06	5.000,00			
3.1.91.00	APLICAÇÕES DIRETAS- INTRA-ORÇAMENTÁRIAS	0.000.000		15.000,00		
3.1.91.13	OBRIGAÇÕES PATRONAIS	0.01.01	15.000,00			
3.3.00.00	OUTRAS DESPESAS CORRENTES	0.000.000			6.273.000,00	
3.3.50.00	TRANSFERÊNCIAS A INSTITUIÇÕES PRIVADAS SEM FINS LUCRATIVOS	0.000.000		50.000,00		
3.3.50.41	CONTRIBUIÇÕES	0.01.01	13.000,00			
3.3.50.41	CONTRIBUIÇÕES	0.01.09	7.000,00			
3.3.50.41	CONTRIBUIÇÕES	0.02.06	5.000,00			
3.3.50.43	SUBVENÇÕES SOCIAIS	0.01.01	13.000,00			
3.3.50.43	SUBVENÇÕES SOCIAIS	0.01.09	7.000,00			
3.3.50.43	SUBVENÇÕES SOCIAIS	0.02.06	5.000,00			
3.3.90.00	APLICAÇÕES DIRETAS	0.000.000		6.223.000,00		
3.3.90.08	OUTROS BENEFÍCIOS ASSISTENCIAIS DO SERVIDOR E DO MILITAR	0.01.01	5.000,00			
3.3.90.14	DIÁRIAS - CIVIL	0.01.01	21.000,00			
3.3.90.14	DIÁRIAS - CIVIL	0.01.09	28.000,00			
3.3.90.14	DIÁRIAS - CIVIL	0.02.06	13.000,00			
3.3.90.30	MATERIAL DE CONSUMO	0.01.01	665.000,00			
3.3.90.30	MATERIAL DE CONSUMO	0.01.09	837.000,00			
3.3.90.30	MATERIAL DE CONSUMO	0.01.09	110.000,00			
3.3.90.30	MATERIAL DE CONSUMO	0.02.06	13.000,00			
3.3.90.31	PREMIAÇÕES CULTURAIS, ARTÍSTICAS, CIENTÍFICAS, DESPORTIVAS E	0.01.01	1.000,00			
3.3.90.31	PREMIAÇÕES CULTURAIS, ARTÍSTICAS, CIENTÍFICAS, DESPORTIVAS E	0.01.01	8.000,00			
3.3.90.31	PREMIAÇÕES CULTURAIS, ARTÍSTICAS, CIENTÍFICAS, DESPORTIVAS E	0.01.09	16.000,00			
3.3.90.31	PREMIAÇÕES CULTURAIS, ARTÍSTICAS, CIENTÍFICAS, DESPORTIVAS E	0.01.09	1.000,00			
3.3.90.31	PREMIAÇÕES CULTURAIS, ARTÍSTICAS, CIENTÍFICAS, DESPORTIVAS E	0.02.06	5.000,00			
3.3.90.32	MATERIAL, BEM OU SERVIÇO PARA DISTRIBUIÇÃO GRATUITA	0.01.01	905.000,00			
3.3.90.32	MATERIAL, BEM OU SERVIÇO PARA DISTRIBUIÇÃO GRATUITA	0.02.06	70.000,00			
3.3.90.33	PASSAGENS E DESPESAS COM LOCOMOÇÃO	0.01.01	13.000,00			
3.3.90.33	PASSAGENS E DESPESAS COM LOCOMOÇÃO	0.01.09	1.000,00			
3.3.90.33	PASSAGENS E DESPESAS COM LOCOMOÇÃO	0.01.09	7.000,00			



# Município de Palmares

R. Visc. do Rio Branco, nº 1382 - CNPJ:10212447/0001-88

Anexo 02  
Página 23

Orçamento Programa - Exercício de 2025

## NATUREZA DA DESPESA POR ORGÃO E UNIDADE

Código	Especificação	F.R.	Elemento	Modalidade	Grupo	Categoria Econômica
PODER	08 ENTIDADE SUPERVISIONADA					
ORGÃO	10 FUNDO MUNICIPAL DE ASSISTÊNCIA SOCIAL DE PALMARES					
UNIDADE	01 FUNDO MUNICIPAL DE AÇÃO SOCIAL					
3.3.90.33	PASSAGENS E DESPESAS COM LOCOMOÇÃO	0.02.06	5.000,00			
3.3.90.34	OUTRAS DESPESAS DE PESSOAL DECORRENTES DE CONTRATOS DE	0.01.01	12.000,00			
3.3.90.34	OUTRAS DESPESAS DE PESSOAL DECORRENTES DE CONTRATOS DE	0.01.09	10.000,00			
3.3.90.34	OUTRAS DESPESAS DE PESSOAL DECORRENTES DE CONTRATOS DE	0.02.06	5.000,00			
3.3.90.35	SERVIÇOS DE CONSULTORIA	0.01.01	18.000,00			
3.3.90.35	SERVIÇOS DE CONSULTORIA	0.01.09	7.000,00			
3.3.90.35	SERVIÇOS DE CONSULTORIA	0.01.09	1.000,00			
3.3.90.35	SERVIÇOS DE CONSULTORIA	0.02.06	5.000,00			
3.3.90.36	OUTROS SERVIÇOS DE TERCEIROS - PESSOA FÍSICA	0.01.01	230.000,00			
3.3.90.36	OUTROS SERVIÇOS DE TERCEIROS - PESSOA FÍSICA	0.01.09	62.000,00			
3.3.90.36	OUTROS SERVIÇOS DE TERCEIROS - PESSOA FÍSICA	0.01.09	10.000,00			
3.3.90.36	OUTROS SERVIÇOS DE TERCEIROS - PESSOA FÍSICA	0.02.06	28.000,00			
3.3.90.37	LOCAÇÃO DE MÃO-DE-OBRA	0.01.01	8.000,00			
3.3.90.37	LOCAÇÃO DE MÃO-DE-OBRA	0.01.09	6.000,00			
3.3.90.37	LOCAÇÃO DE MÃO-DE-OBRA	0.02.06	5.000,00			
3.3.90.39	OUTROS SERVIÇOS DE TERCEIROS - PESSOA JURÍDICA	0.01.01	1.508.000,00			
3.3.90.39	OUTROS SERVIÇOS DE TERCEIROS - PESSOA JURÍDICA	0.01.09	882.000,00			
3.3.90.39	OUTROS SERVIÇOS DE TERCEIROS - PESSOA JURÍDICA	0.01.09	105.000,00			
3.3.90.39	OUTROS SERVIÇOS DE TERCEIROS - PESSOA JURÍDICA	0.02.06	78.000,00			
3.3.90.40	SERVIÇOS DE TECNOLOGIA DA INFORMAÇÃO E COMUNICAÇÃO - PJ	0.01.01	9.000,00			
3.3.90.40	SERVIÇOS DE TECNOLOGIA DA INFORMAÇÃO E COMUNICAÇÃO - PJ	0.01.09	1.000,00			
3.3.90.40	SERVIÇOS DE TECNOLOGIA DA INFORMAÇÃO E COMUNICAÇÃO - PJ	0.01.09	7.000,00			
3.3.90.40	SERVIÇOS DE TECNOLOGIA DA INFORMAÇÃO E COMUNICAÇÃO - PJ	0.02.06	5.000,00			
3.3.90.47	OBRIGAÇÕES TRIBUTÁRIAS E CONTRIBUTIVAS	0.01.01	8.000,00			
3.3.90.47	OBRIGAÇÕES TRIBUTÁRIAS E CONTRIBUTIVAS	0.01.09	6.000,00			
3.3.90.47	OBRIGAÇÕES TRIBUTÁRIAS E CONTRIBUTIVAS	0.02.06	5.000,00			
3.3.90.48	OUTROS AUXÍLIOS FINANCEIROS A PESSOA FÍSICA	0.01.01	118.000,00			
3.3.90.48	OUTROS AUXÍLIOS FINANCEIROS A PESSOA FÍSICA	0.01.09	50.000,00			
3.3.90.48	OUTROS AUXÍLIOS FINANCEIROS A PESSOA FÍSICA	0.01.09	7.000,00			
3.3.90.48	OUTROS AUXÍLIOS FINANCEIROS A PESSOA FÍSICA	0.02.06	5.000,00			
3.3.90.48	OUTROS AUXÍLIOS FINANCEIROS A PESSOA FÍSICA	0.02.06	5.000,00			
3.3.90.91	SENTENÇAS JUDICIAIS	0.01.01	5.000,00			
3.3.90.91	SENTENÇAS JUDICIAIS	0.01.01	1.000,00			
3.3.90.91	SENTENÇAS JUDICIAIS	0.01.09	6.000,00			
3.3.90.91	SENTENÇAS JUDICIAIS	0.02.06	5.000,00			
3.3.90.92	DESPESAS DE EXERCÍCIOS ANTERIORES	0.01.01	1.000,00			
3.3.90.92	DESPESAS DE EXERCÍCIOS ANTERIORES	0.01.01	162.000,00			
3.3.90.92	DESPESAS DE EXERCÍCIOS ANTERIORES	0.01.09	15.000,00			
3.3.90.92	DESPESAS DE EXERCÍCIOS ANTERIORES	0.01.09	1.000,00			
3.3.90.92	DESPESAS DE EXERCÍCIOS ANTERIORES	0.02.06	9.000,00			
3.3.90.92	DESPESAS DE EXERCÍCIOS ANTERIORES	0.02.06	1.000,00			
3.3.90.93	INDENIZAÇÕES E RESTITUIÇÕES	0.01.01	57.000,00			
3.3.90.93	INDENIZAÇÕES E RESTITUIÇÕES	0.01.09	6.000,00			
3.3.90.93	INDENIZAÇÕES E RESTITUIÇÕES	0.02.06	5.000,00			
3.3.90.95	INDENIZAÇÕES PELA EXECUÇÃO DE TRABALHOS DE CAMPO	0.01.01	8.000,00			
3.3.90.95	INDENIZAÇÕES PELA EXECUÇÃO DE TRABALHOS DE CAMPO	0.01.09	6.000,00			
3.3.90.95	INDENIZAÇÕES PELA EXECUÇÃO DE TRABALHOS DE CAMPO	0.02.06	5.000,00			
4.0.00.00	DESPESAS DE CAPITAL	0.000.000				1.107.000,00
4.4.00.00	INVESTIMENTOS	0.000.000			1.107.000,00	
4.4.90.00	APLICAÇÕES DIRETAS	0.000.000		1.107.000,00		



# Município de Palmares

R. Visc. do Rio Branco, nº 1382 - CNPJ:10212447/0001-88

Anexo 02  
Página 24

Orçamento Programa - Exercício de 2025

## NATUREZA DA DESPESA POR ORGÃO E UNIDADE

Código	Especificação	F.R.	Elemento	Modalidade	Grupo	Categoria Econômica
PODER	08 ENTIDADE SUPERVISIONADA					
ORGÃO	10 FUNDO MUNICIPAL DE ASSISTÊNCIA SOCIAL DE PALMARES					
UNIDADE	01 FUNDO MUNICIPAL DE AÇÃO SOCIAL					
4.4.90.51	OBRAS E INSTALAÇÕES	0.01.01	307.000,00			
4.4.90.51	OBRAS E INSTALAÇÕES	0.01.09	50.000,00			
4.4.90.51	OBRAS E INSTALAÇÕES	0.01.09	174.000,00			
4.4.90.51	OBRAS E INSTALAÇÕES	0.02.06	5.000,00			
4.4.90.52	EQUIPAMENTOS E MATERIAL PERMANENTE	0.01.01	157.000,00			
4.4.90.52	EQUIPAMENTOS E MATERIAL PERMANENTE	0.01.01	1.000,00			
4.4.90.52	EQUIPAMENTOS E MATERIAL PERMANENTE	0.01.09	250.000,00			
4.4.90.52	EQUIPAMENTOS E MATERIAL PERMANENTE	0.01.09	147.000,00			
4.4.90.52	EQUIPAMENTOS E MATERIAL PERMANENTE	0.02.06	5.000,00			
4.4.90.61	AQUISIÇÃO DE IMÓVEIS	0.01.01	7.000,00			
4.4.90.61	AQUISIÇÃO DE IMÓVEIS	0.01.09	2.000,00			
4.4.90.61	AQUISIÇÃO DE IMÓVEIS	0.02.06	2.000,00			
<b>TOTAL</b>						<b>11.780.000,00</b>



# Município de Palmares

R. Visc. do Rio Branco, nº 1382 - CNPJ:10212447/0001-88

Anexo 02  
Página 25

Orçamento Programa - Exercício de 2025

## NATUREZA DA DESPESA POR ORGÃO E UNIDADE

PODER 08 ENTIDADE SUPERVISIONADA						
ORGÃO 10 FUNDO MUNICIPAL DE ASSISTÊNCIA SOCIAL DE PALMARES						
UNIDADE 02 FUNDO MUNICIPAL DE ASSISTÊNCIA AO IDOSO						
Código	Especificação	F.R.	Elemento	Modalidade	Grupo	Categoria Econômica
3.0.00.00	DESPESAS CORRENTES	0.000.000				110.000,00
3.1.00.00	PESSOAL E ENCARGOS SOCIAIS	0.000.000			55.000,00	
3.1.90.00	APLICAÇÕES DIRETAS	0.000.000		50.000,00		
3.1.90.04	CONTRATAÇÃO POR TEMPO DETERMINADO	0.01.00	10.000,00			
3.1.90.11	VENCIMENTOS E VANTAGENS FIXAS - PESSOAL CIVIL	0.01.00	30.000,00			
3.1.90.13	OBRIGAÇÕES PATRONAIS	0.01.00	10.000,00			
3.1.91.00	APLICAÇÕES DIRETAS- INTRA-ORÇAMENTÁRIAS	0.000.000		5.000,00		
3.1.91.13	OBRIGAÇÕES PATRONAIS	0.01.00	5.000,00			
3.3.00.00	OUTRAS DESPESAS CORRENTES	0.000.000			55.000,00	
3.3.90.00	APLICAÇÕES DIRETAS	0.000.000		55.000,00		
3.3.90.14	DIÁRIAS - CIVIL	0.01.00	5.000,00			
3.3.90.30	MATERIAL DE CONSUMO	0.01.00	10.000,00			
3.3.90.32	MATERIAL, BEM OU SERVIÇO PARA DISTRIBUIÇÃO GRATUITA	0.01.00	5.000,00			
3.3.90.36	OUTROS SERVIÇOS DE TERCEIROS - PESSOA FÍSICA	0.01.00	5.000,00			
3.3.90.39	OUTROS SERVIÇOS DE TERCEIROS - PESSOA JURÍDICA	0.01.00	30.000,00			
4.0.00.00	DESPESAS DE CAPITAL	0.000.000				110.000,00
4.4.00.00	INVESTIMENTOS	0.000.000			110.000,00	
4.4.90.00	APLICAÇÕES DIRETAS	0.000.000		110.000,00		
4.4.90.51	OBRAS E INSTALAÇÕES	0.01.00	50.000,00			
4.4.90.52	EQUIPAMENTOS E MATERIAL PERMANENTE	0.01.00	10.000,00			
4.4.90.52	EQUIPAMENTOS E MATERIAL PERMANENTE	0.01.01	50.000,00			
<b>TOTAL</b>						<b>220.000,00</b>



# Município de Palmares

R. Visc. do Rio Branco, nº 1382 - CNPJ:10212447/0001-88

Anexo 02

Página 26

Orçamento Programa - Exercício de 2025

## NATUREZA DA DESPESA POR ORGÃO E UNIDADE

Código	Especificação	F.R.	Elemento	Modalidade	Grupo	Categoria Econômica
PODER	08 ENTIDADE SUPERVISIONADA					
ORGÃO	15 FUNDO MUNICIPAL DE EDUCAÇÃO DE PALMARES					
UNIDADE	01 MDE - RECURSOS DE IMPOSTOS E TRANSFERÊNCIAS					
3.0.00.00	DESPESAS CORRENTES	0.000.000				11.599.000,00
3.1.00.00	PESSOAL E ENCARGOS SOCIAIS	0.000.000			765.000,00	
3.1.90.00	APLICAÇÕES DIRETAS	0.000.000		691.000,00		
3.1.90.04	CONTRATAÇÃO POR TEMPO DETERMINADO	0.01.02	250.000,00			
3.1.90.04	CONTRATAÇÃO POR TEMPO DETERMINADO	0.01.02	11.000,00			
3.1.90.04	CONTRATAÇÃO POR TEMPO DETERMINADO	0.01.02	4.000,00			
3.1.90.04	CONTRATAÇÃO POR TEMPO DETERMINADO	0.01.02	8.000,00			
3.1.90.11	VENCIMENTOS E VANTAGENS FIXAS - PESSOAL CIVIL	0.01.02	11.000,00			
3.1.90.11	VENCIMENTOS E VANTAGENS FIXAS - PESSOAL CIVIL	0.01.02	5.000,00			
3.1.90.11	VENCIMENTOS E VANTAGENS FIXAS - PESSOAL CIVIL	0.01.02	10.000,00			
3.1.90.11	VENCIMENTOS E VANTAGENS FIXAS - PESSOAL CIVIL	0.01.02	250.000,00			
3.1.90.13	OBRIGAÇÕES PATRONAIS	0.01.02	2.000,00			
3.1.90.13	OBRIGAÇÕES PATRONAIS	0.01.02	65.000,00			
3.1.90.13	OBRIGAÇÕES PATRONAIS	0.01.02	6.000,00			
3.1.90.13	OBRIGAÇÕES PATRONAIS	0.01.02	1.000,00			
3.1.90.91	SENTENÇAS JUDICIAIS	0.01.02	50.000,00			
3.1.90.92	DESPESAS DE EXERCÍCIOS ANTERIORES	0.01.02	1.000,00			
3.1.90.94	INDENIZAÇÕES E RESTITUIÇÕES TRABALHISTAS	0.01.02	5.000,00			
3.1.90.94	INDENIZAÇÕES E RESTITUIÇÕES TRABALHISTAS	0.01.02	6.000,00			
3.1.90.94	INDENIZAÇÕES E RESTITUIÇÕES TRABALHISTAS	0.01.02	5.000,00			
3.1.90.94	INDENIZAÇÕES E RESTITUIÇÕES TRABALHISTAS	0.01.02	1.000,00			
3.1.91.00	APLICAÇÕES DIRETAS- INTRA-ORÇAMENTÁRIAS	0.000.000		74.000,00		
3.1.91.13	OBRIGAÇÕES PATRONAIS	0.01.02	6.000,00			
3.1.91.13	OBRIGAÇÕES PATRONAIS	0.01.02	2.000,00			
3.1.91.13	OBRIGAÇÕES PATRONAIS	0.01.02	65.000,00			
3.1.91.13	OBRIGAÇÕES PATRONAIS	0.01.02	1.000,00			
3.2.00.00	JUROS E ENCARGOS DA DÍVIDA	0.000.000			30.000,00	
3.2.90.00	APLICAÇÕES DIRETAS	0.000.000		30.000,00		
3.2.90.21	JUROS SOBRE A DÍVIDA POR CONTRATO	0.01.02	10.000,00			
3.2.90.22	OUTROS ENCARGOS SOBRE A DÍVIDA POR CONTRATO	0.01.02	20.000,00			
3.3.00.00	OUTRAS DESPESAS CORRENTES	0.000.000			10.804.000,00	
3.3.50.00	TRANSFERÊNCIAS A INSTITUIÇÕES PRIVADAS SEM FINS LUCRATIVOS	0.000.000		10.000,00		
3.3.50.43	SUBVENÇÕES SOCIAIS	0.01.02	10.000,00			
3.3.90.00	APLICAÇÕES DIRETAS	0.000.000		10.794.000,00		
3.3.90.08	OUTROS BENEFÍCIOS ASSISTENCIAIS DO SERVIDOR E DO MILITAR	0.01.02	2.000,00			
3.3.90.08	OUTROS BENEFÍCIOS ASSISTENCIAIS DO SERVIDOR E DO MILITAR	0.01.02	2.000,00			
3.3.90.08	OUTROS BENEFÍCIOS ASSISTENCIAIS DO SERVIDOR E DO MILITAR	0.01.02	22.000,00			
3.3.90.08	OUTROS BENEFÍCIOS ASSISTENCIAIS DO SERVIDOR E DO MILITAR	0.01.02	1.000,00			
3.3.90.14	DIÁRIAS - CIVIL	0.01.02	61.000,00			
3.3.90.14	DIÁRIAS - CIVIL	0.01.02	1.000,00			
3.3.90.18	AUXILIO FINANCEIRO A ESTUDANTES	0.01.02	50.000,00			
3.3.90.30	MATERIAL DE CONSUMO	0.01.02	211.000,00			
3.3.90.30	MATERIAL DE CONSUMO	0.01.02	2.950.000,00			
3.3.90.30	MATERIAL DE CONSUMO	0.01.02	200.000,00			
3.3.90.30	MATERIAL DE CONSUMO	0.01.02	15.000,00			
3.3.90.31	PREMIAÇÕES CULTURAIS, ARTÍSTICAS, CIENTÍFICAS, DESPORTIVAS E	0.01.02	1.000,00			
3.3.90.32	MATERIAL, BEM OU SERVIÇO PARA DISTRIBUIÇÃO GRATUITA	0.01.02	1.750.000,00			
3.3.90.35	SERVIÇOS DE CONSULTORIA	0.01.02	101.000,00			
3.3.90.35	SERVIÇOS DE CONSULTORIA	0.01.02	210.000,00			
3.3.90.36	OUTROS SERVIÇOS DE TERCEIROS - PESSOA FÍSICA	0.01.02	265.000,00			



# Município de Palmares

R. Visc. do Rio Branco, nº 1382 - CNPJ:10212447/0001-88

Anexo 02

Página 27

Orçamento Programa - Exercício de 2025

## NATUREZA DA DESPESA POR ORGÃO E UNIDADE

PODER 08 ENTIDADE SUPERVISIONADA						
ORGÃO 15 FUNDO MUNICIPAL DE EDUCAÇÃO DE PALMARES						
UNIDADE 01 MDE - RECURSOS DE IMPOSTOS E TRANSFERÊNCIAS						
Código	Especificação	F.R.	Elemento	Modalidade	Grupo	Categoria Econômica
3.3.90.36	OUTROS SERVIÇOS DE TERCEIROS - PESSOA FÍSICA	0.01.02	45.000,00			
3.3.90.36	OUTROS SERVIÇOS DE TERCEIROS - PESSOA FÍSICA	0.01.02	211.000,00			
3.3.90.36	OUTROS SERVIÇOS DE TERCEIROS - PESSOA FÍSICA	0.01.02	10.000,00			
3.3.90.39	OUTROS SERVIÇOS DE TERCEIROS - PESSOA JURÍDICA	0.01.02	3.775.000,00			
3.3.90.39	OUTROS SERVIÇOS DE TERCEIROS - PESSOA JURÍDICA	0.01.02	30.000,00			
3.3.90.39	OUTROS SERVIÇOS DE TERCEIROS - PESSOA JURÍDICA	0.01.02	671.000,00			
3.3.90.39	OUTROS SERVIÇOS DE TERCEIROS - PESSOA JURÍDICA	0.01.02	60.000,00			
3.3.90.47	OBRIGAÇÕES TRIBUTÁRIAS E CONTRIBUTIVAS	0.01.02	50.000,00			
3.3.90.47	OBRIGAÇÕES TRIBUTÁRIAS E CONTRIBUTIVAS	0.01.02	5.000,00			
3.3.90.48	OUTROS AUXÍLIOS FINANCEIROS A PESSOA FÍSICA	0.01.02	15.000,00			
3.3.90.91	SENTENÇAS JUDICIAIS	0.01.02	10.000,00			
3.3.90.92	DESPESAS DE EXERCÍCIOS ANTERIORES	0.01.02	50.000,00			
3.3.90.93	INDENIZAÇÕES E RESTITUIÇÕES	0.01.02	20.000,00			
4.0.00.00	DESPESAS DE CAPITAL	0.000.000				5.401.000,00
4.4.00.00	INVESTIMENTOS	0.000.000			5.381.000,00	
4.4.90.00	APLICAÇÕES DIRETAS	0.000.000		5.381.000,00		
4.4.90.51	OBRAS E INSTALAÇÕES	0.01.02	10.000,00			
4.4.90.51	OBRAS E INSTALAÇÕES	0.01.02	1.000.000,00			
4.4.90.51	OBRAS E INSTALAÇÕES	0.01.02	1.600.000,00			
4.4.90.51	OBRAS E INSTALAÇÕES	0.01.02	130.000,00			
4.4.90.52	EQUIPAMENTOS E MATERIAL PERMANENTE	0.01.02	350.000,00			
4.4.90.52	EQUIPAMENTOS E MATERIAL PERMANENTE	0.01.02	1.360.000,00			
4.4.90.52	EQUIPAMENTOS E MATERIAL PERMANENTE	0.01.02	181.000,00			
4.4.90.52	EQUIPAMENTOS E MATERIAL PERMANENTE	0.01.02	150.000,00			
4.4.90.61	AQUISIÇÃO DE IMÓVEIS	0.01.02	600.000,00			
4.6.00.00	AMORTIZAÇÃO DA DÍVIDA	0.000.000			20.000,00	
4.6.90.00	APLICAÇÕES DIRETAS	0.000.000		10.000,00		
4.6.90.71	PRINCIPAL DA DÍVIDA CONTRATUAL RESGATADA	0.01.02	10.000,00			
4.6.91.00	APLICAÇÕES DIRETAS- INTRA-ORÇAMENTÁRIAS	0.000.000		10.000,00		
4.6.91.71	PRINCIPAL DA DÍVIDA CONTRATUAL RESGATADA	0.01.02	10.000,00			
<b>TOTAL</b>						<b>17.000.000,00</b>



**Município de Palmares**

R. Visc. do Rio Branco, nº 1382 - CNPJ:10212447/0001-88

Anexo 02

Página 28

Orçamento Programa - Exercício de 2025

**NATUREZA DA DESPESA POR ORGÃO E UNIDADE**

Código	Especificação	F.R.	Elemento	Modalidade	Grupo	Categoria Econômica
PODER	08 ENTIDADE SUPERVISIONADA					
ORGÃO	15 FUNDO MUNICIPAL DE EDUCAÇÃO DE PALMARES					
UNIDADE	02 FUNDEB					
3.0.00.00	DESPESAS CORRENTES	0.000.000				46.220.000,00
3.1.00.00	PESSOAL E ENCARGOS SOCIAIS	0.000.000			42.034.000,00	
3.1.90.00	APLICAÇÕES DIRETAS	0.000.000		37.383.000,00		
3.1.90.04	CONTRATAÇÃO POR TEMPO DETERMINADO	0.05.61	11.695.000,00			
3.1.90.04	CONTRATAÇÃO POR TEMPO DETERMINADO	0.05.62	150.000,00			
3.1.90.11	VENCIMENTOS E VANTAGENS FIXAS - PESSOAL CIVIL	0.05.61	20.980.000,00			
3.1.90.11	VENCIMENTOS E VANTAGENS FIXAS - PESSOAL CIVIL	0.05.62	45.000,00			
3.1.90.13	OBRIGAÇÕES PATRONAIS	0.05.61	2.637.000,00			
3.1.90.13	OBRIGAÇÕES PATRONAIS	0.05.62	29.000,00			
3.1.90.16	OUTRAS DESPESAS VARIÁVEIS - PESSOAL CIVIL	0.05.61	109.000,00			
3.1.90.16	OUTRAS DESPESAS VARIÁVEIS - PESSOAL CIVIL	0.05.62	17.000,00			
3.1.90.92	DESPESAS DE EXERCÍCIOS ANTERIORES	0.05.61	300.000,00			
3.1.90.92	DESPESAS DE EXERCÍCIOS ANTERIORES	0.05.62	10.000,00			
3.1.90.93	INDENIZAÇÕES E RESTITUIÇÕES	0.05.61	1.000.000,00			
3.1.90.94	INDENIZAÇÕES E RESTITUIÇÕES TRABALHISTAS	0.05.61	387.000,00			
3.1.90.94	INDENIZAÇÕES E RESTITUIÇÕES TRABALHISTAS	0.05.62	24.000,00			
3.1.91.00	APLICAÇÕES DIRETAS- INTRA-ORÇAMENTÁRIAS	0.000.000		4.651.000,00		
3.1.91.13	OBRIGAÇÕES PATRONAIS	0.05.61	4.634.000,00			
3.1.91.13	OBRIGAÇÕES PATRONAIS	0.05.62	17.000,00			
3.3.00.00	OUTRAS DESPESAS CORRENTES	0.000.000			4.186.000,00	
3.3.90.00	APLICAÇÕES DIRETAS	0.000.000		4.186.000,00		
3.3.90.08	OUTROS BENEFÍCIOS ASSISTENCIAIS DO SERVIDOR E DO MILITAR	0.05.61	95.000,00			
3.3.90.08	OUTROS BENEFÍCIOS ASSISTENCIAIS DO SERVIDOR E DO MILITAR	0.05.62	25.000,00			
3.3.90.14	DIÁRIAS - CIVIL	0.05.62	30.000,00			
3.3.90.30	MATERIAL DE CONSUMO	0.05.62	1.570.000,00			
3.3.90.31	PREMIAÇÕES CULTURAIS, ARTÍSTICAS, CIENTÍFICAS, DESPORTIVAS E	0.05.62	10.000,00			
3.3.90.32	MATERIAL, BEM OU SERVIÇO PARA DISTRIBUIÇÃO GRATUITA	0.05.62	95.000,00			
3.3.90.33	PASSAGENS E DESPESAS COM LOCOMOÇÃO	0.05.62	10.000,00			
3.3.90.36	OUTROS SERVIÇOS DE TERCEIROS - PESSOA FÍSICA	0.05.62	235.000,00			
3.3.90.39	OUTROS SERVIÇOS DE TERCEIROS - PESSOA JURÍDICA	0.05.62	1.891.000,00			
3.3.90.47	OBRIGAÇÕES TRIBUTÁRIAS E CONTRIBUTIVAS	0.05.62	200.000,00			
3.3.90.47	OBRIGAÇÕES TRIBUTÁRIAS E CONTRIBUTIVAS	0.05.62	20.000,00			
3.3.90.93	INDENIZAÇÕES E RESTITUIÇÕES	0.05.62	5.000,00			
4.0.00.00	DESPESAS DE CAPITAL	0.000.000				5.780.000,00
4.4.00.00	INVESTIMENTOS	0.000.000			5.780.000,00	
4.4.90.00	APLICAÇÕES DIRETAS	0.000.000		5.780.000,00		
4.4.90.51	OBRAS E INSTALAÇÕES	0.05.62	1.400.000,00			
4.4.90.52	EQUIPAMENTOS E MATERIAL PERMANENTE	0.05.62	3.580.000,00			
4.4.90.52	EQUIPAMENTOS E MATERIAL PERMANENTE	0.05.62	300.000,00			
4.4.90.61	AQUISIÇÃO DE IMÓVEIS	0.05.62	500.000,00			
<b>TOTAL</b>						<b>52.000.000,00</b>



# Município de Palmares

R. Visc. do Rio Branco, nº 1382 - CNPJ:10212447/0001-88

Anexo 02  
Página 29

Orçamento Programa - Exercício de 2025

## NATUREZA DA DESPESA POR ORGÃO E UNIDADE

PODER 08 ENTIDADE SUPERVISIONADA						
ORGÃO 15 FUNDO MUNICIPAL DE EDUCAÇÃO DE PALMARES						
UNIDADE 03 COMPLEMENTAÇÃO DO FUNDEB						
Código	Especificação	F.R.	Elemento	Modalidade	Grupo	Categoria Econômica
3.0.00.00	DESPESAS CORRENTES	0.000.000				13.790.000,00
3.1.00.00	PESSOAL E ENCARGOS SOCIAIS	0.000.000			10.265.000,00	
3.1.90.00	APLICAÇÕES DIRETAS	0.000.000		9.033.000,00		
3.1.90.04	CONTRATAÇÃO POR TEMPO DETERMINADO	0.05.63	10.000,00			
3.1.90.04	CONTRATAÇÃO POR TEMPO DETERMINADO	0.05.63	20.000,00			
3.1.90.04	CONTRATAÇÃO POR TEMPO DETERMINADO	0.05.63	1.550.000,00			
3.1.90.04	CONTRATAÇÃO POR TEMPO DETERMINADO	0.05.64	5.000,00			
3.1.90.04	CONTRATAÇÃO POR TEMPO DETERMINADO	0.05.64	30.000,00			
3.1.90.04	CONTRATAÇÃO POR TEMPO DETERMINADO	0.05.64	550.000,00			
3.1.90.04	CONTRATAÇÃO POR TEMPO DETERMINADO	0.05.64	10.000,00			
3.1.90.11	VENCIMENTOS E VANTAGENS FIXAS - PESSOAL CIVIL	0.05.63	10.000,00			
3.1.90.11	VENCIMENTOS E VANTAGENS FIXAS - PESSOAL CIVIL	0.05.63	3.510.000,00			
3.1.90.11	VENCIMENTOS E VANTAGENS FIXAS - PESSOAL CIVIL	0.05.63	1.700.000,00			
3.1.90.11	VENCIMENTOS E VANTAGENS FIXAS - PESSOAL CIVIL	0.05.64	5.000,00			
3.1.90.11	VENCIMENTOS E VANTAGENS FIXAS - PESSOAL CIVIL	0.05.64	30.000,00			
3.1.90.11	VENCIMENTOS E VANTAGENS FIXAS - PESSOAL CIVIL	0.05.64	700.000,00			
3.1.90.11	VENCIMENTOS E VANTAGENS FIXAS - PESSOAL CIVIL	0.05.64	10.000,00			
3.1.90.13	OBRIGAÇÕES PATRONAIS	0.05.63	10.000,00			
3.1.90.13	OBRIGAÇÕES PATRONAIS	0.05.63	15.000,00			
3.1.90.13	OBRIGAÇÕES PATRONAIS	0.05.63	374.000,00			
3.1.90.13	OBRIGAÇÕES PATRONAIS	0.05.64	5.000,00			
3.1.90.13	OBRIGAÇÕES PATRONAIS	0.05.64	15.000,00			
3.1.90.13	OBRIGAÇÕES PATRONAIS	0.05.64	126.000,00			
3.1.90.13	OBRIGAÇÕES PATRONAIS	0.05.64	2.000,00			
3.1.90.16	OUTRAS DESPESAS VARIÁVEIS - PESSOAL CIVIL	0.05.63	10.000,00			
3.1.90.16	OUTRAS DESPESAS VARIÁVEIS - PESSOAL CIVIL	0.05.63	10.000,00			
3.1.90.16	OUTRAS DESPESAS VARIÁVEIS - PESSOAL CIVIL	0.05.64	5.000,00			
3.1.90.16	OUTRAS DESPESAS VARIÁVEIS - PESSOAL CIVIL	0.05.64	10.000,00			
3.1.90.16	OUTRAS DESPESAS VARIÁVEIS - PESSOAL CIVIL	0.05.64	1.000,00			
3.1.90.94	INDENIZAÇÕES E RESTITUIÇÕES TRABALHISTAS	0.05.63	40.000,00			
3.1.90.94	INDENIZAÇÕES E RESTITUIÇÕES TRABALHISTAS	0.05.63	130.000,00			
3.1.90.94	INDENIZAÇÕES E RESTITUIÇÕES TRABALHISTAS	0.05.64	120.000,00			
3.1.90.94	INDENIZAÇÕES E RESTITUIÇÕES TRABALHISTAS	0.05.64	20.000,00			
3.1.91.00	APLICAÇÕES DIRETAS- INTRA-ORÇAMENTÁRIAS	0.000.000		1.232.000,00		
3.1.91.13	OBRIGAÇÕES PATRONAIS	0.05.63	10.000,00			
3.1.91.13	OBRIGAÇÕES PATRONAIS	0.05.63	780.000,00			
3.1.91.13	OBRIGAÇÕES PATRONAIS	0.05.63	320.000,00			
3.1.91.13	OBRIGAÇÕES PATRONAIS	0.05.64	5.000,00			
3.1.91.13	OBRIGAÇÕES PATRONAIS	0.05.64	15.000,00			
3.1.91.13	OBRIGAÇÕES PATRONAIS	0.05.64	100.000,00			
3.1.91.13	OBRIGAÇÕES PATRONAIS	0.05.64	2.000,00			
3.3.00.00	OUTRAS DESPESAS CORRENTES	0.000.000			3.525.000,00	
3.3.90.00	APLICAÇÕES DIRETAS	0.000.000		3.525.000,00		
3.3.90.08	OUTROS BENEFÍCIOS ASSISTENCIAIS DO SERVIDOR E DO MILITAR	0.05.63	25.000,00			
3.3.90.08	OUTROS BENEFÍCIOS ASSISTENCIAIS DO SERVIDOR E DO MILITAR	0.05.64	5.000,00			
3.3.90.08	OUTROS BENEFÍCIOS ASSISTENCIAIS DO SERVIDOR E DO MILITAR	0.05.64	45.000,00			
3.3.90.08	OUTROS BENEFÍCIOS ASSISTENCIAIS DO SERVIDOR E DO MILITAR	0.05.64	1.000,00			
3.3.90.14	DIÁRIAS - CIVIL	0.05.63	10.000,00			
3.3.90.14	DIÁRIAS - CIVIL	0.05.64	5.000,00			
3.3.90.14	DIÁRIAS - CIVIL	0.05.64	35.000,00			



# Município de Palmares

R. Visc. do Rio Branco, nº 1382 - CNPJ:10212447/0001-88

Anexo 02  
Página 30

Orçamento Programa - Exercício de 2025

## NATUREZA DA DESPESA POR ORGÃO E UNIDADE

PODER 08 ENTIDADE SUPERVISIONADA						
ORGÃO 15 FUNDO MUNICIPAL DE EDUCAÇÃO DE PALMARES						
UNIDADE 03 COMPLEMENTAÇÃO DO FUNDEB						
Código	Especificação	F.R.	Elemento	Modalidade	Grupo	Categoria Econômica
3.3.90.14	DIÁRIAS - CIVIL	0.05.64	4.000,00			
3.3.90.30	MATERIAL DE CONSUMO	0.05.63	10.000,00			
3.3.90.30	MATERIAL DE CONSUMO	0.05.64	1.170.000,00			
3.3.90.30	MATERIAL DE CONSUMO	0.05.64	300.000,00			
3.3.90.30	MATERIAL DE CONSUMO	0.05.64	560.000,00			
3.3.90.31	PREMIAÇÕES CULTURAIS, ARTÍSTICAS, CIENTÍFICAS, DESPORTIVAS E	0.05.63	10.000,00			
3.3.90.31	PREMIAÇÕES CULTURAIS, ARTÍSTICAS, CIENTÍFICAS, DESPORTIVAS E	0.05.64	20.000,00			
3.3.90.32	MATERIAL, BEM OU SERVIÇO PARA DISTRIBUIÇÃO GRATUITA	0.05.64	20.000,00			
3.3.90.33	PASSAGENS E DESPESAS COM LOCOMOÇÃO	0.05.63	10.000,00			
3.3.90.33	PASSAGENS E DESPESAS COM LOCOMOÇÃO	0.05.64	5.000,00			
3.3.90.36	OUTROS SERVIÇOS DE TERCEIROS - PESSOA FÍSICA	0.05.63	10.000,00			
3.3.90.36	OUTROS SERVIÇOS DE TERCEIROS - PESSOA FÍSICA	0.05.64	100.000,00			
3.3.90.36	OUTROS SERVIÇOS DE TERCEIROS - PESSOA FÍSICA	0.05.64	40.000,00			
3.3.90.36	OUTROS SERVIÇOS DE TERCEIROS - PESSOA FÍSICA	0.05.64	100.000,00			
3.3.90.39	OUTROS SERVIÇOS DE TERCEIROS - PESSOA JURÍDICA	0.05.63	5.000,00			
3.3.90.39	OUTROS SERVIÇOS DE TERCEIROS - PESSOA JURÍDICA	0.05.63	5.000,00			
3.3.90.39	OUTROS SERVIÇOS DE TERCEIROS - PESSOA JURÍDICA	0.05.64	220.000,00			
3.3.90.39	OUTROS SERVIÇOS DE TERCEIROS - PESSOA JURÍDICA	0.05.64	500.000,00			
3.3.90.39	OUTROS SERVIÇOS DE TERCEIROS - PESSOA JURÍDICA	0.05.64	240.000,00			
3.3.90.47	OBRIGAÇÕES TRIBUTÁRIAS E CONTRIBUTIVAS	0.05.64	5.000,00			
3.3.90.47	OBRIGAÇÕES TRIBUTÁRIAS E CONTRIBUTIVAS	0.05.64	50.000,00			
3.3.90.93	INDENIZAÇÕES E RESTITUIÇÕES	0.05.63	10.000,00			
3.3.90.93	INDENIZAÇÕES E RESTITUIÇÕES	0.05.64	5.000,00			
4.0.00.00	DESPESAS DE CAPITAL	0.000.000				5.210.000,00
4.4.00.00	INVESTIMENTOS	0.000.000			5.210.000,00	
4.4.90.00	APLICAÇÕES DIRETAS	0.000.000		5.210.000,00		
4.4.90.51	OBRAS E INSTALAÇÕES	0.05.64	460.000,00			
4.4.90.51	OBRAS E INSTALAÇÕES	0.05.64	1.650.000,00			
4.4.90.52	EQUIPAMENTOS E MATERIAL PERMANENTE	0.05.64	100.000,00			
4.4.90.52	EQUIPAMENTOS E MATERIAL PERMANENTE	0.05.64	50.000,00			
4.4.90.52	EQUIPAMENTOS E MATERIAL PERMANENTE	0.05.64	850.000,00			
4.4.90.52	EQUIPAMENTOS E MATERIAL PERMANENTE	0.05.64	1.000.000,00			
4.4.90.61	AQUISIÇÃO DE IMÓVEIS	0.05.64	300.000,00			
4.4.90.61	AQUISIÇÃO DE IMÓVEIS	0.05.64	800.000,00			
<b>TOTAL</b>						<b>19.000.000,00</b>



# Município de Palmares

R. Visc. do Rio Branco, nº 1382 - CNPJ:10212447/0001-88

Anexo 02  
Página 31

Orçamento Programa - Exercício de 2025

## NATUREZA DA DESPESA POR ORGÃO E UNIDADE

PODER 08 ENTIDADE SUPERVISIONADA						
ORGÃO 15 FUNDO MUNICIPAL DE EDUCAÇÃO DE PALMARES						
UNIDADE 04 MDE - RECURSOS VINCULADOS						
Código	Especificação	F.R.	Elemento	Modalidade	Grupo	Categoria Econômica
3.0.00.00	DESPESAS CORRENTES	0.000.000				10.234.000,00
3.3.00.00	OUTRAS DESPESAS CORRENTES	0.000.000			10.234.000,00	
3.3.90.00	APLICAÇÕES DIRETAS	0.000.000		10.234.000,00		
3.3.90.30	MATERIAL DE CONSUMO	0.02.06	1.500.000,00			
3.3.90.30	MATERIAL DE CONSUMO	0.05.10	10.000,00			
3.3.90.30	MATERIAL DE CONSUMO	0.05.10	315.000,00			
3.3.90.30	MATERIAL DE CONSUMO	0.05.10	2.800.000,00			
3.3.90.30	MATERIAL DE CONSUMO	0.05.11	3.000,00			
3.3.90.30	MATERIAL DE CONSUMO	0.05.12	1.170.000,00			
3.3.90.30	MATERIAL DE CONSUMO	0.05.13	15.000,00			
3.3.90.30	MATERIAL DE CONSUMO	0.05.14	280.000,00			
3.3.90.30	MATERIAL DE CONSUMO	0.05.15	10.000,00			
3.3.90.32	MATERIAL, BEM OU SERVIÇO PARA DISTRIBUIÇÃO GRATUITA	0.05.11	3.000,00			
3.3.90.36	OUTROS SERVIÇOS DE TERCEIROS - PESSOA FÍSICA	0.02.06	100.000,00			
3.3.90.36	OUTROS SERVIÇOS DE TERCEIROS - PESSOA FÍSICA	0.05.10	45.000,00			
3.3.90.36	OUTROS SERVIÇOS DE TERCEIROS - PESSOA FÍSICA	0.05.11	3.000,00			
3.3.90.36	OUTROS SERVIÇOS DE TERCEIROS - PESSOA FÍSICA	0.05.13	15.000,00			
3.3.90.36	OUTROS SERVIÇOS DE TERCEIROS - PESSOA FÍSICA	0.05.14	20.000,00			
3.3.90.36	OUTROS SERVIÇOS DE TERCEIROS - PESSOA FÍSICA	0.05.15	10.000,00			
3.3.90.39	OUTROS SERVIÇOS DE TERCEIROS - PESSOA JURÍDICA	0.02.06	2.500.000,00			
3.3.90.39	OUTROS SERVIÇOS DE TERCEIROS - PESSOA JURÍDICA	0.05.10	525.000,00			
3.3.90.39	OUTROS SERVIÇOS DE TERCEIROS - PESSOA JURÍDICA	0.05.13	500.000,00			
3.3.90.39	OUTROS SERVIÇOS DE TERCEIROS - PESSOA JURÍDICA	0.05.14	400.000,00			
3.3.90.39	OUTROS SERVIÇOS DE TERCEIROS - PESSOA JURÍDICA	0.05.15	10.000,00			
4.0.00.00	DESPESAS DE CAPITAL	0.000.000				1.766.000,00
4.4.00.00	INVESTIMENTOS	0.000.000			1.676.000,00	
4.4.90.00	APLICAÇÕES DIRETAS	0.000.000		1.676.000,00		
4.4.90.51	OBRAS E INSTALAÇÕES	0.02.15	40.000,00			
4.4.90.51	OBRAS E INSTALAÇÕES	0.05.10	110.000,00			
4.4.90.51	OBRAS E INSTALAÇÕES	0.05.15	200.000,00			
4.4.90.52	EQUIPAMENTOS E MATERIAL PERMANENTE	0.02.06	400.000,00			
4.4.90.52	EQUIPAMENTOS E MATERIAL PERMANENTE	0.05.10	295.000,00			
4.4.90.52	EQUIPAMENTOS E MATERIAL PERMANENTE	0.05.11	1.000,00			
4.4.90.52	EQUIPAMENTOS E MATERIAL PERMANENTE	0.05.14	125.000,00			
4.4.90.52	EQUIPAMENTOS E MATERIAL PERMANENTE	0.05.14	300.000,00			
4.4.90.52	EQUIPAMENTOS E MATERIAL PERMANENTE	0.05.15	100.000,00			
4.4.90.52	EQUIPAMENTOS E MATERIAL PERMANENTE	0.05.15	15.000,00			
4.4.90.61	AQUISIÇÃO DE IMÓVEIS	0.02.15	30.000,00			
4.4.90.61	AQUISIÇÃO DE IMÓVEIS	0.05.15	60.000,00			
4.5.00.00	INVERSÕES FINANCEIRAS	0.000.000			90.000,00	
4.5.90.00	APLICAÇÕES DIRETAS	0.000.000		90.000,00		
4.5.90.61	AQUISIÇÃO DE IMÓVEIS	0.02.15	30.000,00			
4.5.90.61	AQUISIÇÃO DE IMÓVEIS	0.05.15	60.000,00			
<b>TOTAL</b>						<b>12.000.000,00</b>



# Município de Palmares

R. Visc. do Rio Branco, nº 1382 - CNPJ:10212447/0001-88

Anexo 02  
Página 32

Orçamento Programa - Exercício de 2025

## NATUREZA DA DESPESA POR ORGÃO E UNIDADE

PODER 08 ENTIDADE SUPERVISIONADA						
ORGÃO 17 FUNDAÇÃO CASA DA CULTURA HERMILO BORBA FILHO						
UNIDADE 01 FUNDAÇÃO CASA DE CULTURA HERMILO BORBA FILHO						
Código	Especificação	F.R.	Elemento	Modalidade	Grupo	Categoria Econômica
3.0.00.00	DESPESAS CORRENTES	0.000.000				11.850.000,00
3.1.00.00	PESSOAL E ENCARGOS SOCIAIS	0.000.000			690.000,00	
3.1.90.00	APLICAÇÕES DIRETAS	0.000.000		660.000,00		
3.1.90.04	CONTRATAÇÃO POR TEMPO DETERMINADO	0.01.01	10.000,00			
3.1.90.11	VENCIMENTOS E VANTAGENS FIXAS - PESSOAL CIVIL	0.01.01	530.000,00			
3.1.90.13	OBRIGAÇÕES PATRONAIS	0.01.01	100.000,00			
3.1.90.92	DESPESAS DE EXERCÍCIOS ANTERIORES	0.01.01	5.000,00			
3.1.90.94	INDENIZAÇÕES E RESTITUIÇÕES TRABALHISTAS	0.01.01	15.000,00			
3.1.91.00	APLICAÇÕES DIRETAS- INTRA-ORÇAMENTÁRIAS	0.000.000		30.000,00		
3.1.91.13	OBRIGAÇÕES PATRONAIS	0.01.01	30.000,00			
3.3.00.00	OUTRAS DESPESAS CORRENTES	0.000.000			11.160.000,00	
3.3.50.00	TRANSFERÊNCIAS A INSTITUIÇÕES PRIVADAS SEM FINS LUCRATIVOS	0.000.000		10.000,00		
3.3.50.43	SUBVENÇÕES SOCIAIS	0.01.01	10.000,00			
3.3.90.00	APLICAÇÕES DIRETAS	0.000.000		11.150.000,00		
3.3.90.08	OUTROS BENEFÍCIOS ASSISTENCIAIS DO SERVIDOR E DO MILITAR	0.01.01	2.000,00			
3.3.90.14	DIÁRIAS - CIVIL	0.01.01	11.000,00			
3.3.90.30	MATERIAL DE CONSUMO	0.01.01	199.000,00			
3.3.90.30	MATERIAL DE CONSUMO	0.01.01	5.000,00			
3.3.90.30	MATERIAL DE CONSUMO	96.715.08	10.000,00			
3.3.90.30	MATERIAL DE CONSUMO	96.716.08	5.000,00			
3.3.90.31	PREMIAÇÕES CULTURAIS, ARTÍSTICAS, CIENTÍFICAS, DESPORTIVAS E	0.01.01	10.000,00			
3.3.90.31	PREMIAÇÕES CULTURAIS, ARTÍSTICAS, CIENTÍFICAS, DESPORTIVAS E	97.717.07	10.000,00			
3.3.90.32	MATERIAL, BEM OU SERVIÇO PARA DISTRIBUIÇÃO GRATUITA	0.01.01	10.000,00			
3.3.90.35	SERVIÇOS DE CONSULTORIA	0.01.01	5.000,00			
3.3.90.35	SERVIÇOS DE CONSULTORIA	96.715.08	5.000,00			
3.3.90.35	SERVIÇOS DE CONSULTORIA	96.716.08	5.000,00			
3.3.90.36	OUTROS SERVIÇOS DE TERCEIROS - PESSOA FÍSICA	0.01.01	10.000,00			
3.3.90.36	OUTROS SERVIÇOS DE TERCEIROS - PESSOA FÍSICA	0.01.01	91.000,00			
3.3.90.39	OUTROS SERVIÇOS DE TERCEIROS - PESSOA JURÍDICA	0.01.01	5.000.000,00			
3.3.90.39	OUTROS SERVIÇOS DE TERCEIROS - PESSOA JURÍDICA	0.01.01	5.086.000,00			
3.3.90.39	OUTROS SERVIÇOS DE TERCEIROS - PESSOA JURÍDICA	96.715.08	150.000,00			
3.3.90.39	OUTROS SERVIÇOS DE TERCEIROS - PESSOA JURÍDICA	96.716.08	20.000,00			
3.3.90.39	OUTROS SERVIÇOS DE TERCEIROS - PESSOA JURÍDICA	97.717.07	80.000,00			
3.3.90.48	OUTROS AUXÍLIOS FINANCEIROS A PESSOA FÍSICA	0.01.01	5.000,00			
3.3.90.48	OUTROS AUXÍLIOS FINANCEIROS A PESSOA FÍSICA	96.715.08	35.000,00			
3.3.90.48	OUTROS AUXÍLIOS FINANCEIROS A PESSOA FÍSICA	96.716.08	200.000,00			
3.3.90.48	OUTROS AUXÍLIOS FINANCEIROS A PESSOA FÍSICA	97.717.07	185.000,00			
3.3.90.92	DESPESAS DE EXERCÍCIOS ANTERIORES	0.01.01	5.000,00			
3.3.90.93	INDENIZAÇÕES E RESTITUIÇÕES	0.01.01	6.000,00			
4.0.00.00	DESPESAS DE CAPITAL	0.000.000				150.000,00
4.4.00.00	INVESTIMENTOS	0.000.000			105.000,00	
4.4.90.00	APLICAÇÕES DIRETAS	0.000.000		105.000,00		
4.4.90.51	OBRAS E INSTALAÇÕES	0.01.01	55.000,00			
4.4.90.51	OBRAS E INSTALAÇÕES	97.717.07	5.000,00			
4.4.90.52	EQUIPAMENTOS E MATERIAL PERMANENTE	0.01.01	25.000,00			
4.4.90.52	EQUIPAMENTOS E MATERIAL PERMANENTE	97.717.07	20.000,00			
4.6.00.00	AMORTIZAÇÃO DA DÍVIDA	0.000.000			45.000,00	
4.6.90.00	APLICAÇÕES DIRETAS	0.000.000		40.000,00		
4.6.90.71	PRINCIPAL DA DÍVIDA CONTRATUAL RESGATADA	0.01.01	40.000,00			
4.6.91.00	APLICAÇÕES DIRETAS- INTRA-ORÇAMENTÁRIAS	0.000.000		5.000,00		



# Município de Palmares

R. Visc. do Rio Branco, nº 1382 - CNPJ:10212447/0001-88

Anexo 02  
Página 33

Orçamento Programa - Exercício de 2025

## NATUREZA DA DESPESA POR ORGÃO E UNIDADE

PODER	08 ENTIDADE SUPERVISIONADA					
ORGÃO	17 FUNDAÇÃO CASA DA CULTURA HERMILO BORBA FILHO					
UNIDADE	01 FUNDAÇÃO CASA DE CULTURA HERMILO BORBA FILHO					
Código	Especificação	F.R.	Elemento	Modalidade	Grupo	Categoria Econômica
4.6.91.71	PRINCIPAL DA DÍVIDA CONTRATUAL RESGATADA	0.01.01	5.000,00			
<b>TOTAL</b>						<b>12.000.000,00</b>

**Município de Palmares**

R. Visc. do Rio Branco, nº 1382 - CNPJ:10212447/0001-88

Anexo 02

Página 34

Orçamento Programa - Exercício de 2025

**NATUREZA DA DESPESA POR ORGÃO E UNIDADE**

Código	Especificação	F.R.	Elemento	Modalidade	Grupo	Categoria Econômica
PODER	08 ENTIDADE SUPERVISIONADA					
ORGÃO	19 FUNDO MUNICIPAL DOS DIREITOS DA CRIANÇA E DO ADOLESCENTE					
UNIDADE	01 FUNDO MUNICIPAL DOS DIREITOS DA CRIANÇA E DO ADOLESCENTE					
3.0.00.00	DESPESAS CORRENTES	0.000.000				988.000,00
3.1.00.00	PESSOAL E ENCARGOS SOCIAIS	0.000.000			12.000,00	
3.1.90.00	APLICAÇÕES DIRETAS	0.000.000		11.000,00		
3.1.90.04	CONTRATAÇÃO POR TEMPO DETERMINADO	0.01.01	5.000,00			
3.1.90.11	VENCIMENTOS E VANTAGENS FIXAS - PESSOAL CIVIL	0.01.01	5.000,00			
3.1.90.13	OBRIGAÇÕES PATRONAIS	0.01.01	1.000,00			
3.1.91.00	APLICAÇÕES DIRETAS- INTRA-ORÇAMENTÁRIAS	0.000.000		1.000,00		
3.1.91.13	OBRIGAÇÕES PATRONAIS	0.01.01	1.000,00			
3.2.00.00	JUROS E ENCARGOS DA DÍVIDA	0.000.000			2.000,00	
3.2.90.00	APLICAÇÕES DIRETAS	0.000.000		2.000,00		
3.2.90.21	JUROS SOBRE A DÍVIDA POR CONTRATO	0.01.01	1.000,00			
3.2.90.22	OUTROS ENCARGOS SOBRE A DÍVIDA POR CONTRATO	0.01.01	1.000,00			
3.3.00.00	OUTRAS DESPESAS CORRENTES	0.000.000			974.000,00	
3.3.50.00	TRANSFERÊNCIAS A INSTITUIÇÕES PRIVADAS SEM FINS LUCRATIVOS	0.000.000		5.000,00		
3.3.50.41	CONTRIBUIÇÕES	0.01.01	5.000,00			
3.3.90.00	APLICAÇÕES DIRETAS	0.000.000		969.000,00		
3.3.90.08	OUTROS BENEFÍCIOS ASSISTENCIAIS DO SERVIDOR E DO MILITAR	0.01.01	1.000,00			
3.3.90.14	DIÁRIAS - CIVIL	0.01.01	25.000,00			
3.3.90.30	MATERIAL DE CONSUMO	0.01.01	60.000,00			
3.3.90.33	PASSAGENS E DESPESAS COM LOCOMOÇÃO	0.01.01	5.000,00			
3.3.90.35	SERVIÇOS DE CONSULTORIA	0.01.01	10.000,00			
3.3.90.36	OUTROS SERVIÇOS DE TERCEIROS - PESSOA FÍSICA	0.01.01	50.000,00			
3.3.90.39	OUTROS SERVIÇOS DE TERCEIROS - PESSOA JURÍDICA	0.01.01	810.000,00			
3.3.90.47	OBRIGAÇÕES TRIBUTÁRIAS E CONTRIBUTIVAS	0.01.01	2.000,00			
3.3.90.92	DESPESAS DE EXERCÍCIOS ANTERIORES	0.01.01	5.000,00			
3.3.90.93	INDENIZAÇÕES E RESTITUIÇÕES	0.01.01	1.000,00			
4.0.00.00	DESPESAS DE CAPITAL	0.000.000				12.000,00
4.4.00.00	INVESTIMENTOS	0.000.000			10.000,00	
4.4.90.00	APLICAÇÕES DIRETAS	0.000.000		10.000,00		
4.4.90.52	EQUIPAMENTOS E MATERIAL PERMANENTE	0.01.01	10.000,00			
4.6.00.00	AMORTIZAÇÃO DA DÍVIDA	0.000.000			2.000,00	
4.6.90.00	APLICAÇÕES DIRETAS	0.000.000		1.000,00		
4.6.90.71	PRINCIPAL DA DÍVIDA CONTRATUAL RESGATADA	0.01.01	1.000,00			
4.6.91.00	APLICAÇÕES DIRETAS- INTRA-ORÇAMENTÁRIAS	0.000.000		1.000,00		
4.6.91.71	PRINCIPAL DA DÍVIDA CONTRATUAL RESGATADA	0.01.01	1.000,00			
<b>TOTAL</b>						<b>1.000.000,00</b>

**Município de Palmares**

R. Visc. do Rio Branco, nº 1382 - CNPJ:10212447/0001-88

Anexo 02

Página 35

Orçamento Programa - Exercício de 2025

**NATUREZA DA DESPESA POR ORGÃO E UNIDADE**

Código	Especificação	F.R.	Elemento	Modalidade	Grupo	Categoria Econômica
PODER	08 ENTIDADE SUPERVISIONADA					
ORGÃO	20 FUNDO PREVIDENCIÁRIO DE PALMARES					
UNIDADE	01 FUNDO PREVIDENCIÁRIO					
3.0.00.00	DESPESAS CORRENTES	0.000.000				29.475.000,00
3.1.00.00	PESSOAL E ENCARGOS SOCIAIS	0.000.000			28.530.000,00	
3.1.90.00	APLICAÇÕES DIRETAS	0.000.000		28.522.000,00		
3.1.90.01	APOSENTADORIAS, RESERVA REMUNERADA E REFORMAS	13.53.99	5.865.000,00			
3.1.90.01	APOSENTADORIAS, RESERVA REMUNERADA E REFORMAS	13.53.99	18.321.000,00			
3.1.90.03	PENSÕES	13.53.99	4.291.000,00			
3.1.90.11	VENCIMENTOS E VANTAGENS FIXAS - PESSOAL CIVIL	13.53.99	5.000,00			
3.1.90.13	OBRIGAÇÕES PATRONAIS	13.53.99	10.000,00			
3.1.90.91	SENTENÇAS JUDICIAIS	13.53.99	15.000,00			
3.1.90.92	DESPESAS DE EXERCÍCIOS ANTERIORES	13.53.99	15.000,00			
3.1.91.00	APLICAÇÕES DIRETAS- INTRA-ORÇAMENTÁRIAS	0.000.000		8.000,00		
3.1.91.13	OBRIGAÇÕES PATRONAIS	13.53.99	8.000,00			
3.3.00.00	OUTRAS DESPESAS CORRENTES	0.000.000			945.000,00	
3.3.90.00	APLICAÇÕES DIRETAS	0.000.000		945.000,00		
3.3.90.08	OUTROS BENEFÍCIOS ASSISTENCIAIS DO SERVIDOR E DO MILITAR	13.53.99	11.000,00			
3.3.90.14	DIÁRIAS - CIVIL	13.53.99	73.000,00			
3.3.90.30	MATERIAL DE CONSUMO	13.53.99	95.000,00			
3.3.90.33	PASSAGENS E DESPESAS COM LOCOMOÇÃO	13.53.99	41.000,00			
3.3.90.35	SERVIÇOS DE CONSULTORIA	13.53.99	70.000,00			
3.3.90.36	OUTROS SERVIÇOS DE TERCEIROS - PESSOA FÍSICA	13.53.99	100.000,00			
3.3.90.39	OUTROS SERVIÇOS DE TERCEIROS - PESSOA JURÍDICA	13.53.99	520.000,00			
3.3.90.91	SENTENÇAS JUDICIAIS	13.53.99	5.000,00			
3.3.90.92	DESPESAS DE EXERCÍCIOS ANTERIORES	13.53.99	10.000,00			
3.3.90.93	INDENIZAÇÕES E RESTITUIÇÕES	13.53.99	20.000,00			
4.0.00.00	DESPESAS DE CAPITAL	0.000.000				130.000,00
4.4.00.00	INVESTIMENTOS	0.000.000			130.000,00	
4.4.90.00	APLICAÇÕES DIRETAS	0.000.000		130.000,00		
4.4.90.51	OBRAS E INSTALAÇÕES	13.53.99	30.000,00			
4.4.90.52	EQUIPAMENTOS E MATERIAL PERMANENTE	13.53.99	100.000,00			
9.0.00.00	RESERVA DE CONTINGÊNCIA	0.000.000				395.000,00
9.9.00.00	RESERVA DE CONTINGÊNCIA	0.000.000			395.000,00	
9.9.99.00	A DEFINIR	0.000.000		395.000,00		
9.9.99.99	A CLASSIFICAR	13.53.99	395.000,00			
<b>TOTAL</b>						<b>30.000.000,00</b>





# Município de Palmares

R. Visc. do Rio Branco, nº 1382 - CNPJ:10212447/0001-88

Anexo 02  
Página 36

Orçamento Programa - Exercício de 2025

## NATUREZA DA DESPESA POR ORGÃO E UNIDADE

PODER 08 ENTIDADE SUPERVISIONADA						
ORGÃO 30 FUNDO FINANCEIRO DE PALMARES						
UNIDADE 01 FUNDO FINANCEIRO						
Código	Especificação	F.R.	Elemento	Modalidade	Grupo	Categoria Econômica
3.0.00.00	DESPESAS CORRENTES	0.000.000				95.000,00
3.1.00.00	PESSOAL E ENCARGOS SOCIAIS	0.000.000			45.000,00	
3.1.90.00	APLICAÇÕES DIRETAS	0.000.000		40.000,00		
3.1.90.01	APOSENTADORIAS, RESERVA REMUNERADA E REFORMAS	13.53.99	5.000,00			
3.1.90.03	PENSÕES	13.53.99	10.000,00			
3.1.90.11	VENCIMENTOS E VANTAGENS FIXAS - PESSOAL CIVIL	13.53.99	10.000,00			
3.1.90.13	OBRIGAÇÕES PATRONAIS	13.53.99	5.000,00			
3.1.90.92	DESPESAS DE EXERCÍCIOS ANTERIORES	13.53.99	10.000,00			
3.1.91.00	APLICAÇÕES DIRETAS- INTRA-ORÇAMENTÁRIAS	0.000.000		5.000,00		
3.1.91.13	OBRIGAÇÕES PATRONAIS	13.53.99	5.000,00			
3.3.00.00	OUTRAS DESPESAS CORRENTES	0.000.000			50.000,00	
3.3.90.00	APLICAÇÕES DIRETAS	0.000.000		50.000,00		
3.3.90.08	OUTROS BENEFÍCIOS ASSISTENCIAIS DO SERVIDOR E DO MILITAR	13.53.99	10.000,00			
3.3.90.14	DIÁRIAS - CIVIL	13.53.99	5.000,00			
3.3.90.35	SERVIÇOS DE CONSULTORIA	13.53.99	5.000,00			
3.3.90.36	OUTROS SERVIÇOS DE TERCEIROS - PESSOA FÍSICA	13.53.99	5.000,00			
3.3.90.39	OUTROS SERVIÇOS DE TERCEIROS - PESSOA JURÍDICA	13.53.99	5.000,00			
3.3.90.92	DESPESAS DE EXERCÍCIOS ANTERIORES	13.53.99	5.000,00			
3.3.90.93	INDENIZAÇÕES E RESTITUIÇÕES	13.53.99	15.000,00			
9.0.00.00	RESERVA DE CONTINGÊNCIA	0.000.000				5.000,00
9.9.00.00	RESERVA DE CONTINGÊNCIA	0.000.000			5.000,00	
9.9.99.00	A DEFINIR	0.000.000		5.000,00		
9.9.99.99	A CLASSIFICAR	13.53.99	5.000,00			
<b>TOTAL</b>						<b>100.000,00</b>



# Município de Palmares

R. Visc. do Rio Branco, nº 1382 - CNPJ:10212447/0001-88

Anexo 02  
Página 37

Orçamento Programa - Exercício de 2025

## NATUREZA DA DESPESA POR ORGÃO E UNIDADE

Código	Especificação	F.R.	Elemento	Modalidade	Grupo	Categoria Econômica
PODER	08 ENTIDADE SUPERVISIONADA					
ORGÃO	40 AUTARQUIA EDUCACIONAL DA MATA SUL - AEMASUL					
UNIDADE	01 AUTARQUIA EDUCACIONAL DA MATA SUL - AEMASUL					
3.0.00.00	DESPESAS CORRENTES	0.000.000				6.336.000,00
3.1.00.00	PESSOAL E ENCARGOS SOCIAIS	0.000.000			4.526.000,00	
3.1.90.00	APLICAÇÕES DIRETAS	0.000.000		4.096.000,00		
3.1.90.04	CONTRATAÇÃO POR TEMPO DETERMINADO	0.01.01	1.185.000,00			
3.1.90.04	CONTRATAÇÃO POR TEMPO DETERMINADO	0.01.34	250.000,00			
3.1.90.11	VENCIMENTOS E VANTAGENS FIXAS - PESSOAL CIVIL	0.01.01	1.910.000,00			
3.1.90.11	VENCIMENTOS E VANTAGENS FIXAS - PESSOAL CIVIL	0.01.34	310.000,00			
3.1.90.13	OBRIGAÇÕES PATRONAIS	0.01.01	206.000,00			
3.1.90.13	OBRIGAÇÕES PATRONAIS	0.01.34	64.000,00			
3.1.90.91	SENTENÇAS JUDICIAIS	0.01.34	100.000,00			
3.1.90.92	DESPESAS DE EXERCÍCIOS ANTERIORES	0.01.01	40.000,00			
3.1.90.92	DESPESAS DE EXERCÍCIOS ANTERIORES	0.01.34	15.000,00			
3.1.90.93	INDENIZAÇÕES E RESTITUIÇÕES	0.01.34	1.000,00			
3.1.90.94	INDENIZAÇÕES E RESTITUIÇÕES TRABALHISTAS	0.01.01	5.000,00			
3.1.90.94	INDENIZAÇÕES E RESTITUIÇÕES TRABALHISTAS	0.01.34	5.000,00			
3.1.90.96	RESSARCIMENTO DE DESPESAS DE PESSOAL REQUISITADO	0.01.01	2.000,00			
3.1.90.96	RESSARCIMENTO DE DESPESAS DE PESSOAL REQUISITADO	0.01.34	3.000,00			
3.1.91.00	APLICAÇÕES DIRETAS- INTRA-ORÇAMENTÁRIAS	0.000.000		430.000,00		
3.1.91.13	OBRIGAÇÕES PATRONAIS	0.01.01	340.000,00			
3.1.91.13	OBRIGAÇÕES PATRONAIS	0.01.34	90.000,00			
3.2.00.00	JUROS E ENCARGOS DA DÍVIDA	0.000.000			10.000,00	
3.2.90.00	APLICAÇÕES DIRETAS	0.000.000		5.000,00		
3.2.90.21	JUROS SOBRE A DÍVIDA POR CONTRATO	0.01.34	3.000,00			
3.2.90.22	OUTROS ENCARGOS SOBRE A DÍVIDA POR CONTRATO	0.01.34	2.000,00			
3.2.91.00	APLICAÇÕES DIRETAS- INTRA-ORÇAMENTÁRIAS	0.000.000		5.000,00		
3.2.91.21	JUROS SOBRE A DÍVIDA POR CONTRATO	0.01.34	2.000,00			
3.2.91.22	OUTROS ENCARGOS SOBRE A DÍVIDA POR CONTRATO	0.01.34	3.000,00			
3.3.00.00	OUTRAS DESPESAS CORRENTES	0.000.000			1.800.000,00	
3.3.90.00	APLICAÇÕES DIRETAS	0.000.000		1.800.000,00		
3.3.90.08	OUTROS BENEFÍCIOS ASSISTENCIAIS DO SERVIDOR E DO MILITAR	0.01.01	12.000,00			
3.3.90.08	OUTROS BENEFÍCIOS ASSISTENCIAIS DO SERVIDOR E DO MILITAR	0.01.34	6.000,00			
3.3.90.14	DIÁRIAS - CIVIL	0.01.34	7.000,00			
3.3.90.18	AUXÍLIO FINANCEIRO A ESTUDANTES	0.01.34	3.000,00			
3.3.90.20	AUXÍLIO FINANCEIRO A PESQUISADORES	0.01.34	5.000,00			
3.3.90.30	MATERIAL DE CONSUMO	0.01.01	18.000,00			
3.3.90.30	MATERIAL DE CONSUMO	0.01.34	220.000,00			
3.3.90.31	PREMIAÇÕES CULTURAIS, ARTÍSTICAS, CIENTÍFICAS, DESPORTIVAS E	0.01.34	2.000,00			
3.3.90.32	MATERIAL, BEM OU SERVIÇO PARA DISTRIBUIÇÃO GRATUITA	0.01.34	3.000,00			
3.3.90.33	PASSAGENS E DESPESAS COM LOCOMOÇÃO	0.01.34	1.000,00			
3.3.90.34	OUTRAS DESPESAS DE PESSOAL DECORRENTES DE CONTRATOS DE	0.01.01	2.000,00			
3.3.90.34	OUTRAS DESPESAS DE PESSOAL DECORRENTES DE CONTRATOS DE	0.01.34	7.000,00			
3.3.90.35	SERVIÇOS DE CONSULTORIA	0.01.34	120.000,00			
3.3.90.36	OUTROS SERVIÇOS DE TERCEIROS - PESSOA FÍSICA	0.01.01	13.000,00			
3.3.90.36	OUTROS SERVIÇOS DE TERCEIROS - PESSOA FÍSICA	0.01.34	40.000,00			
3.3.90.37	LOCAÇÃO DE MÃO-DE-OBRA	0.01.34	2.000,00			
3.3.90.39	OUTROS SERVIÇOS DE TERCEIROS - PESSOA JURÍDICA	0.01.01	148.000,00			
3.3.90.39	OUTROS SERVIÇOS DE TERCEIROS - PESSOA JURÍDICA	0.01.34	1.095.000,00			
3.3.90.47	OBRIGAÇÕES TRIBUTÁRIAS E CONTRIBUTIVAS	0.01.34	36.000,00			
3.3.90.91	SENTENÇAS JUDICIAIS	0.01.34	30.000,00			
3.3.90.92	DESPESAS DE EXERCÍCIOS ANTERIORES	0.01.01	6.000,00			



# Município de Palmares

R. Visc. do Rio Branco, nº 1382 - CNPJ:10212447/0001-88

Anexo 02  
Página 38

Orçamento Programa - Exercício de 2025

## NATUREZA DA DESPESA POR ORGÃO E UNIDADE

PODER 08 ENTIDADE SUPERVISIONADA						
ORGÃO 40 AUTARQUIA EDUCACIONAL DA MATA SUL - AEMASUL						
UNIDADE 01 AUTARQUIA EDUCACIONAL DA MATA SUL - AEMASUL						
Código	Especificação	F.R.	Elemento	Modalidade	Grupo	Categoria Econômica
3.3.90.92	DESPESAS DE EXERCÍCIOS ANTERIORES	0.01.34	23.000,00			
3.3.90.93	INDENIZAÇÕES E RESTITUIÇÕES	0.01.34	1.000,00			
4.0.00.00	DESPESAS DE CAPITAL	0.000.000				414.000,00
4.4.00.00	INVESTIMENTOS	0.000.000			284.000,00	
4.4.90.00	APLICAÇÕES DIRETAS	0.000.000		284.000,00		
4.4.90.51	OBRAS E INSTALAÇÕES	0.01.01	115.000,00			
4.4.90.51	OBRAS E INSTALAÇÕES	0.01.34	10.000,00			
4.4.90.51	OBRAS E INSTALAÇÕES	32.05.15	31.000,00			
4.4.90.51	OBRAS E INSTALAÇÕES	62.02.15	10.000,00			
4.4.90.52	EQUIPAMENTOS E MATERIAL PERMANENTE	0.01.01	40.000,00			
4.4.90.52	EQUIPAMENTOS E MATERIAL PERMANENTE	0.01.34	39.000,00			
4.4.90.52	EQUIPAMENTOS E MATERIAL PERMANENTE	32.05.15	20.000,00			
4.4.90.52	EQUIPAMENTOS E MATERIAL PERMANENTE	62.02.15	11.000,00			
4.4.90.61	AQUISIÇÃO DE IMÓVEIS	0.01.01	8.000,00			
4.6.00.00	AMORTIZAÇÃO DA DÍVIDA	0.000.000			130.000,00	
4.6.90.00	APLICAÇÕES DIRETAS	0.000.000		100.000,00		
4.6.90.71	PRINCIPAL DA DÍVIDA CONTRATUAL RESGATADA	0.01.34	100.000,00			
4.6.91.00	APLICAÇÕES DIRETAS- INTRA-ORÇAMENTÁRIAS	0.000.000		30.000,00		
4.6.91.71	PRINCIPAL DA DÍVIDA CONTRATUAL RESGATADA	0.01.34	30.000,00			
<b>TOTAL</b>						<b>6.750.000,00</b>



**Município de Palmares**

R. Visc. do Rio Branco, nº 1382 - CNPJ:10212447/0001-88

Anexo 02

Página 40

Orçamento Programa - Exercício de 2025

**NATUREZA DA DESPESA POR ORGÃO E UNIDADE**

PODER 08 ENTIDADE SUPERVISIONADA						
ORGÃO 60 AUTARQUIA MUNICIPAL DE DEFESA SOCIAL, TRÂNSITO E TRANSPORTE						
UNIDADE 01 AUTARQUIA MUNICIPAL DE DEFESA SOCIAL, TRÂNSITO E TRANSPORTE						
Código	Especificação	F.R.	Elemento	Modalidade	Grupo	Categoria Econômica
3.0.00.00	DESPESAS CORRENTES	0.000.000				2.797.000,00
3.1.00.00	PESSOAL E ENCARGOS SOCIAIS	0.000.000			2.076.000,00	
3.1.90.00	APLICAÇÕES DIRETAS	0.000.000		1.800.000,00		
3.1.90.04	CONTRATAÇÃO POR TEMPO DETERMINADO	0.01.01	30.000,00			
3.1.90.11	VENCIMENTOS E VANTAGENS FIXAS - PESSOAL CIVIL	0.01.01	1.683.000,00			
3.1.90.13	OBRIGAÇÕES PATRONAIS	0.01.01	66.000,00			
3.1.90.92	DESPESAS DE EXERCÍCIOS ANTERIORES	0.01.01	12.000,00			
3.1.90.94	INDENIZAÇÕES E RESTITUIÇÕES TRABALHISTAS	0.01.01	9.000,00			
3.1.91.00	APLICAÇÕES DIRETAS- INTRA-ORÇAMENTÁRIAS	0.000.000		276.000,00		
3.1.91.13	OBRIGAÇÕES PATRONAIS	0.01.01	276.000,00			
3.3.00.00	OUTRAS DESPESAS CORRENTES	0.000.000			721.000,00	
3.3.90.00	APLICAÇÕES DIRETAS	0.000.000		721.000,00		
3.3.90.08	OUTROS BENEFÍCIOS ASSISTENCIAIS DO SERVIDOR E DO MILITAR	0.01.01	7.000,00			
3.3.90.14	DIÁRIAS - CIVIL	0.01.01	36.000,00			
3.3.90.30	MATERIAL DE CONSUMO	0.01.01	270.000,00			
3.3.90.32	MATERIAL, BEM OU SERVIÇO PARA DISTRIBUIÇÃO GRATUITA	0.01.01	5.000,00			
3.3.90.33	PASSAGENS E DESPESAS COM LOCOMOÇÃO	0.01.01	10.000,00			
3.3.90.35	SERVIÇOS DE CONSULTORIA	0.01.01	30.000,00			
3.3.90.36	OUTROS SERVIÇOS DE TERCEIROS - PESSOA FÍSICA	0.01.01	58.000,00			
3.3.90.39	OUTROS SERVIÇOS DE TERCEIROS - PESSOA JURÍDICA	0.01.01	301.000,00			
3.3.90.47	OBRIGAÇÕES TRIBUTÁRIAS E CONTRIBUTIVAS	0.01.01	1.000,00			
3.3.90.92	DESPESAS DE EXERCÍCIOS ANTERIORES	0.01.01	3.000,00			
4.0.00.00	DESPESAS DE CAPITAL	0.000.000				203.000,00
4.4.00.00	INVESTIMENTOS	0.000.000			198.000,00	
4.4.90.00	APLICAÇÕES DIRETAS	0.000.000		198.000,00		
4.4.90.51	OBRAS E INSTALAÇÕES	0.01.01	20.000,00			
4.4.90.52	EQUIPAMENTOS E MATERIAL PERMANENTE	0.01.01	178.000,00			
4.6.00.00	AMORTIZAÇÃO DA DÍVIDA	0.000.000			5.000,00	
4.6.90.00	APLICAÇÕES DIRETAS	0.000.000		5.000,00		
4.6.90.71	PRINCIPAL DA DÍVIDA CONTRATUAL RESGATADA	0.01.01	5.000,00			
<b>TOTAL</b>						<b>3.000.000,00</b>



# Município de Palmares

R. Visc. do Rio Branco, nº 1382 - CNPJ:10212447/0001-88

Anexo 02  
Página 41

Orçamento Programa - Exercício de 2025

## NATUREZA DA DESPESA POR ORGÃO E UNIDADE

PODER 08 ENTIDADE SUPERVISIONADA						
ORGÃO 80 FUNDO MUNICIPAL DE SAÚDE DE PALMARES						
UNIDADE 01 SECRETARIA MUNICIPAL DE SAÚDE						
Código	Especificação	F.R.	Elemento	Modalidade	Grupo	Categoria Econômica
3.0.00.00	DESPESAS CORRENTES	0.000.000				17.441.000,00
3.1.00.00	PESSOAL E ENCARGOS SOCIAIS	0.000.000			11.565.000,00	
3.1.90.00	APLICAÇÕES DIRETAS	0.000.000		11.510.000,00		
3.1.90.04	CONTRATAÇÃO POR TEMPO DETERMINADO	0.01.03	7.000.000,00			
3.1.90.11	VENCIMENTOS E VANTAGENS FIXAS - PESSOAL CIVIL	0.01.03	1.250.000,00			
3.1.90.13	OBRIGAÇÕES PATRONAIS	0.01.03	1.200.000,00			
3.1.90.16	OUTRAS DESPESAS VARIÁVEIS - PESSOAL CIVIL	0.01.03	15.000,00			
3.1.90.91	SENTENÇAS JUDICIAIS	0.01.03	5.000,00			
3.1.90.91	SENTENÇAS JUDICIAIS	0.01.03	2.000.000,00			
3.1.90.92	DESPESAS DE EXERCÍCIOS ANTERIORES	0.01.03	10.000,00			
3.1.90.94	INDENIZAÇÕES E RESTITUIÇÕES TRABALHISTAS	0.01.03	20.000,00			
3.1.90.96	RESSARCIMENTO DE DESPESAS DE PESSOAL REQUISITADO	0.01.03	10.000,00			
3.1.91.00	APLICAÇÕES DIRETAS- INTRA-ORÇAMENTÁRIAS	0.000.000		55.000,00		
3.1.91.13	OBRIGAÇÕES PATRONAIS	0.01.03	55.000,00			
3.2.00.00	JUROS E ENCARGOS DA DÍVIDA	0.000.000			35.000,00	
3.2.90.00	APLICAÇÕES DIRETAS	0.000.000		35.000,00		
3.2.90.21	JUROS SOBRE A DÍVIDA POR CONTRATO	0.01.03	20.000,00			
3.2.90.22	OUTROS ENCARGOS SOBRE A DÍVIDA POR CONTRATO	0.01.03	15.000,00			
3.3.00.00	OUTRAS DESPESAS CORRENTES	0.000.000			5.841.000,00	
3.3.90.00	APLICAÇÕES DIRETAS	0.000.000		5.841.000,00		
3.3.90.08	OUTROS BENEFÍCIOS ASSISTENCIAIS DO SERVIDOR E DO MILITAR	0.01.03	5.000,00			
3.3.90.14	DIÁRIAS - CIVIL	0.01.03	30.000,00			
3.3.90.30	MATERIAL DE CONSUMO	0.01.03	1.065.000,00			
3.3.90.31	PREMIAÇÕES CULTURAIS, ARTÍSTICAS, CIENTÍFICAS, DESPORTIVAS E	0.01.03	5.000,00			
3.3.90.32	MATERIAL, BEM OU SERVIÇO PARA DISTRIBUIÇÃO GRATUITA	0.01.03	260.000,00			
3.3.90.33	PASSAGENS E DESPESAS COM LOCOMOÇÃO	0.01.03	35.000,00			
3.3.90.35	SERVIÇOS DE CONSULTORIA	0.01.03	60.000,00			
3.3.90.36	OUTROS SERVIÇOS DE TERCEIROS - PESSOA FÍSICA	0.01.03	416.000,00			
3.3.90.39	OUTROS SERVIÇOS DE TERCEIROS - PESSOA JURÍDICA	0.01.03	2.770.000,00			
3.3.90.47	OBRIGAÇÕES TRIBUTÁRIAS E CONTRIBUTIVAS	0.01.03	1.000.000,00			
3.3.90.91	SENTENÇAS JUDICIAIS	0.01.03	10.000,00			
3.3.90.92	DESPESAS DE EXERCÍCIOS ANTERIORES	0.01.03	80.000,00			
3.3.90.93	INDENIZAÇÕES E RESTITUIÇÕES	0.01.03	100.000,00			
3.3.90.93	INDENIZAÇÕES E RESTITUIÇÕES	0.01.03	5.000,00			
4.0.00.00	DESPESAS DE CAPITAL	0.000.000				1.075.000,00
4.4.00.00	INVESTIMENTOS	0.000.000			1.055.000,00	
4.4.90.00	APLICAÇÕES DIRETAS	0.000.000		1.055.000,00		
4.4.90.51	OBRAS E INSTALAÇÕES	0.01.03	500.000,00			
4.4.90.52	EQUIPAMENTOS E MATERIAL PERMANENTE	0.01.03	555.000,00			
4.6.00.00	AMORTIZAÇÃO DA DÍVIDA	0.000.000			20.000,00	
4.6.90.00	APLICAÇÕES DIRETAS	0.000.000		10.000,00		
4.6.90.71	PRINCIPAL DA DÍVIDA CONTRATUAL RESGATADA	0.01.03	10.000,00			
4.6.91.00	APLICAÇÕES DIRETAS- INTRA-ORÇAMENTÁRIAS	0.000.000		10.000,00		
4.6.91.71	PRINCIPAL DA DÍVIDA CONTRATUAL RESGATADA	0.01.03	10.000,00			
<b>TOTAL</b>						<b>18.516.000,00</b>



# Município de Palmares

R. Visc. do Rio Branco, nº 1382 - CNPJ:10212447/0001-88

Anexo 02

Página 42

Orçamento Programa - Exercício de 2025

## NATUREZA DA DESPESA POR ORGÃO E UNIDADE

PODER 08 ENTIDADE SUPERVISIONADA						
ORGÃO 80 FUNDO MUNICIPAL DE SAÚDE DE PALMARES						
UNIDADE 02 FUNDO MUNICIPAL DE SAÚDE						
Código	Especificação	F.R.	Elemento	Modalidade	Grupo	Categoria Econômica
3.0.00.00	DESPESAS CORRENTES	0.000.000				58.010.000,00
3.1.00.00	PESSOAL E ENCARGOS SOCIAIS	0.000.000			33.911.000,00	
3.1.90.00	APLICAÇÕES DIRETAS	0.000.000		31.100.000,00		
3.1.90.04	CONTRATAÇÃO POR TEMPO DETERMINADO	0.01.03	2.270.000,00			
3.1.90.04	CONTRATAÇÃO POR TEMPO DETERMINADO	38.05.65	11.950.000,00			
3.1.90.04	CONTRATAÇÃO POR TEMPO DETERMINADO	38.05.65	1.085.000,00			
3.1.90.04	CONTRATAÇÃO POR TEMPO DETERMINADO	38.05.65	100.000,00			
3.1.90.11	VENCIMENTOS E VANTAGENS FIXAS - PESSOAL CIVIL	0.01.03	3.120.000,00			
3.1.90.11	VENCIMENTOS E VANTAGENS FIXAS - PESSOAL CIVIL	38.05.65	6.600.000,00			
3.1.90.11	VENCIMENTOS E VANTAGENS FIXAS - PESSOAL CIVIL	38.05.65	15.000,00			
3.1.90.11	VENCIMENTOS E VANTAGENS FIXAS - PESSOAL CIVIL	38.05.65	3.000.000,00			
3.1.90.13	OBRIGAÇÕES PATRONAIS	0.01.03	471.000,00			
3.1.90.13	OBRIGAÇÕES PATRONAIS	38.05.65	2.355.000,00			
3.1.90.16	OUTRAS DESPESAS VARIÁVEIS - PESSOAL CIVIL	0.01.03	18.000,00			
3.1.90.16	OUTRAS DESPESAS VARIÁVEIS - PESSOAL CIVIL	38.05.65	11.000,00			
3.1.90.92	DESPESAS DE EXERCÍCIOS ANTERIORES	0.01.03	28.000,00			
3.1.90.92	DESPESAS DE EXERCÍCIOS ANTERIORES	38.05.65	10.000,00			
3.1.90.94	INDENIZAÇÕES E RESTITUIÇÕES TRABALHISTAS	0.01.03	28.000,00			
3.1.90.94	INDENIZAÇÕES E RESTITUIÇÕES TRABALHISTAS	38.05.65	23.000,00			
3.1.90.96	RESSARCIMENTO DE DESPESAS DE PESSOAL REQUISITADO	0.01.03	15.000,00			
3.1.90.96	RESSARCIMENTO DE DESPESAS DE PESSOAL REQUISITADO	38.05.65	1.000,00			
3.1.91.00	APLICAÇÕES DIRETAS- INTRA-ORÇAMENTÁRIAS	0.000.000		2.811.000,00		
3.1.91.13	OBRIGAÇÕES PATRONAIS	0.01.03	371.000,00			
3.1.91.13	OBRIGAÇÕES PATRONAIS	38.05.65	2.440.000,00			
3.3.00.00	OUTRAS DESPESAS CORRENTES	0.000.000			24.099.000,00	
3.3.90.00	APLICAÇÕES DIRETAS	0.000.000		24.099.000,00		
3.3.90.08	OUTROS BENEFÍCIOS ASSISTENCIAIS DO SERVIDOR E DO MILITAR	0.01.03	35.000,00			
3.3.90.08	OUTROS BENEFÍCIOS ASSISTENCIAIS DO SERVIDOR E DO MILITAR	38.05.65	35.000,00			
3.3.90.14	DIÁRIAS - CIVIL	0.01.03	44.000,00			
3.3.90.14	DIÁRIAS - CIVIL	38.05.65	43.000,00			
3.3.90.30	MATERIAL DE CONSUMO	0.01.03	181.000,00			
3.3.90.30	MATERIAL DE CONSUMO	0.05.03	8.000,00			
3.3.90.30	MATERIAL DE CONSUMO	38.05.65	3.914.000,00			
3.3.90.30	MATERIAL DE CONSUMO	38.05.65	2.300.000,00			
3.3.90.30	MATERIAL DE CONSUMO	67.02.06	20.000,00			
3.3.90.30	MATERIAL DE CONSUMO	67.02.06	50.000,00			
3.3.90.32	MATERIAL, BEM OU SERVIÇO PARA DISTRIBUIÇÃO GRATUITA	0.01.03	8.000,00			
3.3.90.32	MATERIAL, BEM OU SERVIÇO PARA DISTRIBUIÇÃO GRATUITA	38.05.65	4.261.000,00			
3.3.90.33	PASSAGENS E DESPESAS COM LOCOMOÇÃO	0.01.03	29.000,00			
3.3.90.33	PASSAGENS E DESPESAS COM LOCOMOÇÃO	38.05.65	8.000,00			
3.3.90.35	SERVIÇOS DE CONSULTORIA	0.01.03	93.000,00			
3.3.90.35	SERVIÇOS DE CONSULTORIA	38.05.65	10.000,00			
3.3.90.36	OUTROS SERVIÇOS DE TERCEIROS - PESSOA FÍSICA	0.01.03	122.000,00			
3.3.90.36	OUTROS SERVIÇOS DE TERCEIROS - PESSOA FÍSICA	38.05.65	733.000,00			
3.3.90.36	OUTROS SERVIÇOS DE TERCEIROS - PESSOA FÍSICA	38.05.65	60.000,00			
3.3.90.36	OUTROS SERVIÇOS DE TERCEIROS - PESSOA FÍSICA	67.02.06	50.000,00			
3.3.90.39	OUTROS SERVIÇOS DE TERCEIROS - PESSOA JURÍDICA	0.01.03	305.000,00			
3.3.90.39	OUTROS SERVIÇOS DE TERCEIROS - PESSOA JURÍDICA	38.05.65	10.219.000,00			
3.3.90.39	OUTROS SERVIÇOS DE TERCEIROS - PESSOA JURÍDICA	38.05.65	900.000,00			
3.3.90.39	OUTROS SERVIÇOS DE TERCEIROS - PESSOA JURÍDICA	67.02.06	20.000,00			

**Município de Palmares**

R. Visc. do Rio Branco, nº 1382 - CNPJ:10212447/0001-88

Anexo 02

Página 43

Orçamento Programa - Exercício de 2025

**NATUREZA DA DESPESA POR ORGÃO E UNIDADE**

Código	Especificação	F.R.	Elemento	Modalidade	Grupo	Categoria Econômica
PODER	08 ENTIDADE SUPERVISIONADA					
ORGÃO	80 FUNDO MUNICIPAL DE SAÚDE DE PALMARES					
UNIDADE	02 FUNDO MUNICIPAL DE SAÚDE					
3.3.90.46	AUXÍLIO ALIMENTAÇÃO	0.01.03	20.000,00			
3.3.90.46	AUXÍLIO ALIMENTAÇÃO	38.05.65	300.000,00			
3.3.90.47	OBRIGAÇÕES TRIBUTÁRIAS E CONTRIBUTIVAS	0.01.03	63.000,00			
3.3.90.47	OBRIGAÇÕES TRIBUTÁRIAS E CONTRIBUTIVAS	38.05.65	18.000,00			
3.3.90.48	OUTROS AUXÍLIOS FINANCEIROS A PESSOA FÍSICA	0.01.03	82.000,00			
3.3.90.48	OUTROS AUXÍLIOS FINANCEIROS A PESSOA FÍSICA	38.05.65	26.000,00			
3.3.90.91	SENTENÇAS JUDICIAIS	0.01.03	50.000,00			
3.3.90.92	DESPESAS DE EXERCÍCIOS ANTERIORES	0.01.03	54.000,00			
3.3.90.92	DESPESAS DE EXERCÍCIOS ANTERIORES	38.05.65	16.000,00			
3.3.90.93	INDENIZAÇÕES E RESTITUIÇÕES	0.01.03	15.000,00			
3.3.90.93	INDENIZAÇÕES E RESTITUIÇÕES	38.05.65	7.000,00			
4.0.00.00	DESPESAS DE CAPITAL	0.000.000				3.474.000,00
4.4.00.00	INVESTIMENTOS	0.000.000			3.464.000,00	
4.4.90.00	APLICAÇÕES DIRETAS	0.000.000		3.464.000,00		
4.4.90.51	OBRAS E INSTALAÇÕES	0.01.03	800.000,00			
4.4.90.51	OBRAS E INSTALAÇÕES	0.05.16	535.000,00			
4.4.90.51	OBRAS E INSTALAÇÕES	38.05.66	271.000,00			
4.4.90.52	EQUIPAMENTOS E MATERIAL PERMANENTE	0.01.03	445.000,00			
4.4.90.52	EQUIPAMENTOS E MATERIAL PERMANENTE	0.01.16	130.000,00			
4.4.90.52	EQUIPAMENTOS E MATERIAL PERMANENTE	38.05.66	1.000.000,00			
4.4.90.61	AQUISIÇÃO DE IMÓVEIS	0.01.03	30.000,00			
4.4.90.61	AQUISIÇÃO DE IMÓVEIS	0.05.66	100.000,00			
4.4.90.61	AQUISIÇÃO DE IMÓVEIS	38.05.66	153.000,00			
4.5.00.00	INVERSÕES FINANCEIRAS	0.000.000			10.000,00	
4.5.90.00	APLICAÇÕES DIRETAS	0.000.000		10.000,00		
4.5.90.61	AQUISIÇÃO DE IMÓVEIS	0.01.03	10.000,00			
<b>TOTAL</b>						<b>61.484.000,00</b>



**Município de Palmares**

R. Visc. do Rio Branco, nº 1382 - CNPJ:10212447/0001-88

Anexo 02

Página 44

Orçamento Programa - Exercício de 2025

**NATUREZA DA DESPESA POR ORGÃO E UNIDADE**

Código	Especificação	F.R.	Elemento	Modalidade	Grupo	Categoria Econômica
PODER	08 ENTIDADE SUPERVISIONADA					
ORGÃO	90 SERVIÇO AUTÔNOMO DE ÁGUA E ESGOTO - SAAE					
UNIDADE	01 SERVIÇO AUTÔNOMO DE ÁGUA E ESGOTO - SAAE					
3.0.00.00	DESPESAS CORRENTES	0.000.000				11.180.000,00
3.1.00.00	PESSOAL E ENCARGOS SOCIAIS	0.000.000			5.163.000,00	
3.1.90.00	APLICAÇÕES DIRETAS	0.000.000		4.453.000,00		
3.1.90.04	CONTRATAÇÃO POR TEMPO DETERMINADO	0.01.33	1.508.000,00			
3.1.90.11	VENCIMENTOS E VANTAGENS FIXAS - PESSOAL CIVIL	0.01.33	2.600.000,00			
3.1.90.13	OBRIGAÇÕES PATRONAIS	0.01.33	250.000,00			
3.1.90.13	OBRIGAÇÕES PATRONAIS	0.01.33	20.000,00			
3.1.90.16	OUTRAS DESPESAS VARIÁVEIS - PESSOAL CIVIL	0.01.33	2.000,00			
3.1.90.91	SENTENÇAS JUDICIAIS	0.01.33	15.000,00			
3.1.90.94	INDENIZAÇÕES E RESTITUIÇÕES TRABALHISTAS	0.01.33	58.000,00			
3.1.91.00	APLICAÇÕES DIRETAS- INTRA-ORÇAMENTÁRIAS	0.000.000		710.000,00		
3.1.91.13	OBRIGAÇÕES PATRONAIS	0.01.33	710.000,00			
3.3.00.00	OUTRAS DESPESAS CORRENTES	0.000.000			6.017.000,00	
3.3.90.00	APLICAÇÕES DIRETAS	0.000.000		6.017.000,00		
3.3.90.08	OUTROS BENEFÍCIOS ASSISTENCIAIS DO SERVIDOR E DO MILITAR	0.01.33	4.000,00			
3.3.90.14	DIÁRIAS - CIVIL	0.01.33	13.000,00			
3.3.90.30	MATERIAL DE CONSUMO	0.01.33	1.520.000,00			
3.3.90.33	PASSAGENS E DESPESAS COM LOCOMOÇÃO	0.01.33	5.000,00			
3.3.90.35	SERVIÇOS DE CONSULTORIA	0.01.33	15.000,00			
3.3.90.36	OUTROS SERVIÇOS DE TERCEIROS - PESSOA FÍSICA	0.01.33	225.000,00			
3.3.90.39	OUTROS SERVIÇOS DE TERCEIROS - PESSOA JURÍDICA	0.01.33	3.840.000,00			
3.3.90.47	OBRIGAÇÕES TRIBUTÁRIAS E CONTRIBUTIVAS	0.01.33	150.000,00			
3.3.90.91	SENTENÇAS JUDICIAIS	0.01.33	25.000,00			
3.3.90.92	DESPESAS DE EXERCÍCIOS ANTERIORES	0.01.33	100.000,00			
3.3.90.93	INDENIZAÇÕES E RESTITUIÇÕES	0.01.33	120.000,00			
4.0.00.00	DESPESAS DE CAPITAL	0.000.000				620.000,00
4.4.00.00	INVESTIMENTOS	0.000.000			602.000,00	
4.4.90.00	APLICAÇÕES DIRETAS	0.000.000		602.000,00		
4.4.90.51	OBRAS E INSTALAÇÕES	0.01.33	382.000,00			
4.4.90.52	EQUIPAMENTOS E MATERIAL PERMANENTE	0.01.33	220.000,00			
4.6.00.00	AMORTIZAÇÃO DA DÍVIDA	0.000.000			18.000,00	
4.6.90.00	APLICAÇÕES DIRETAS	0.000.000		15.000,00		
4.6.90.71	PRINCIPAL DA DÍVIDA CONTRATUAL RESGATADA	0.01.33	15.000,00			
4.6.91.00	APLICAÇÕES DIRETAS- INTRA-ORÇAMENTÁRIAS	0.000.000		3.000,00		
4.6.91.71	PRINCIPAL DA DÍVIDA CONTRATUAL RESGATADA	0.01.33	3.000,00			
<b>TOTAL</b>						<b>11.800.000,00</b>



## Município de Palmares

R. Visc. do Rio Branco, nº 1382 - CNPJ:10212447/0001-88

Orçamento Programa - Exercício de 2025

### NATUREZA DA DESPESA POR ORGÃO E UNIDADE

Anexo 02  
Página 45

TOTAL GERAL

340.000.000,00



# Município de Palmares

R. Visc. do Rio Branco, nº 1382 - CNPJ:10212447/0001-88

Anexo 02

Orçamento Programa - Exercício de 2025

Página 1

## PREVISÃO DA RECEITA

Código	Especificação	F.R.	Desdobramento	SubCategoria Fonte	Categoria Econômica
1000.00.0.0	RECEITAS CORRENTES.	0.000.000			309.169.000,00
1100.00.0.0	IMPOSTOS, TAXAS E CONTRIBUIÇÕES DE MELHORIA	0.000.000		15.935.000,00	
1110.00.0.0	IMPOSTOS	0.000.000		14.640.000,00	
1112.00.0.0	IMPOSTOS SOBRE O PATRIMÔNIO	0.000.000	940.000,00		
1112.50.0.0	IMPOSTO SOBRE A PROPRIEDADE PREDIAL E TERRITORIAL URBANA	0.000.000	560.000,00		
1112.50.0.1	IPTU - PRINCIPAL	0.01.01	21.000,00		
1112.50.0.1	IPTU - PRINCIPAL	0.01.01	35.000,00		
1112.50.0.1	IPTU - PRINCIPAL	0.01.01	84.000,00		
1112.50.0.2	IPTU - MULTAS E JUROS	0.01.01	1.500,00		
1112.50.0.2	IPTU - MULTAS E JUROS	0.01.01	2.500,00		
1112.50.0.2	IPTU - MULTAS E JUROS	0.01.01	6.000,00		
1112.50.0.3	IPTU - DIVIDA ATIVA	0.01.01	60.000,00		
1112.50.0.3	IPTU - DIVIDA ATIVA	0.01.01	100.000,00		
1112.50.0.3	IPTU - DIVIDA ATIVA	0.01.01	240.000,00		
1112.50.0.4	IPTU- DIVIDA ATIVA MULTAS JUROS	0.01.01	1.500,00		
1112.50.0.4	IPTU- DIVIDA ATIVA MULTAS JUROS	0.01.01	2.500,00		
1112.50.0.4	IPTU- DIVIDA ATIVA MULTAS JUROS	0.01.01	6.000,00		
1112.53.0.0	ITBI-"INTER VIVOS"	0.000.000	380.000,00		
1112.53.0.1	ITBI-"INTER VIVOS"-PRINCIPAL	0.01.01	52.500,00		
1112.53.0.1	ITBI-"INTER VIVOS"-PRINCIPAL	0.01.01	87.500,00		
1112.53.0.1	ITBI-"INTER VIVOS"-PRINCIPAL	0.01.01	210.000,00		
1112.53.0.2	ITBI-"INTER VIVOS"-MULTAS E JUROS	0.01.01	1.500,00		
1112.53.0.2	ITBI-"INTER VIVOS"-MULTAS E JUROS	0.01.01	2.500,00		
1112.53.0.2	ITBI-"INTER VIVOS"-MULTAS E JUROS	0.01.01	6.000,00		
1112.53.0.3	ITBI-"INTER VIVOS"- DIVIDA ATIVA	0.01.01	1.500,00		
1112.53.0.3	ITBI-"INTER VIVOS"- DIVIDA ATIVA	0.01.01	2.500,00		
1112.53.0.3	ITBI-"INTER VIVOS"- DIVIDA ATIVA	0.01.01	6.000,00		
1112.53.0.4	ITBI-"INTER VIVOS"-DIVIDA ATIVA MULTAS JUROS	0.01.01	1.500,00		
1112.53.0.4	ITBI-"INTER VIVOS"-DIVIDA ATIVA MULTAS JUROS	0.01.01	2.500,00		
1112.53.0.4	ITBI-"INTER VIVOS"-DIVIDA ATIVA MULTAS JUROS	0.01.01	6.000,00		
1113.00.0.0	IMPOSTOS SOBRE A RENDA E PROVENTOS DE QUALQUER NATUREZA	0.000.000	5.270.000,00		
1113.03.0.0	IMPOSTO SOBRE A RENDA - RETIDO NA FONTE	0.000.000	5.270.000,00		
1113.03.1.0	IMPOSTO SOBRE A RENDA - RETIDO NA FONTE - TRABALHO	0.000.000	751.500,00		
1113.03.1.0	IMPOSTO SOBRE A RENDA - RETIDO NA FONTE - TRABALHO	0.000.000	1.252.500,00		
1113.03.1.0	IMPOSTO SOBRE A RENDA - RETIDO NA FONTE - TRABALHO	0.000.000	3.006.000,00		
1113.03.1.1	IRRF-TRABALHO-PRINCIPAL	0.01.01	750.000,00		
1113.03.1.1	IRRF-TRABALHO-PRINCIPAL	0.01.01	1.250.000,00		
1113.03.1.1	IRRF-TRABALHO-PRINCIPAL	0.01.01	3.000.000,00		
1113.03.1.2	IRRF-TRABALHO-MULTAS E JUROS	0.01.01	1.500,00		
1113.03.1.2	IRRF-TRABALHO-MULTAS E JUROS	0.01.01	2.500,00		
1113.03.1.2	IRRF-TRABALHO-MULTAS E JUROS	0.01.01	6.000,00		
1113.03.4.0	IRRF- OUTROS RENDIMENTOS	0.000.000	41.500,00		
1113.03.4.0	IRRF- OUTROS RENDIMENTOS	0.000.000	62.500,00		
1113.03.4.0	IRRF- OUTROS RENDIMENTOS	0.000.000	156.000,00		
1113.03.4.1	IRRF- OUTROS RENDIMENTOS-PRINCIPAL	0.01.01			



# Município de Palmares

R. Visc. do Rio Branco, nº 1382 - CNPJ:10212447/0001-88

Anexo 02

Orçamento Programa - Exercício de 2025

Página 2

## PREVISÃO DA RECEITA

Código	Especificação	F.R.	Desdobramento	SubCategoria Fonte	Categoria Econômica
			37.500,00		
1113.03.4.1	IRRF- OUTROS RENDIMENTOS-PRINCIPAL	0.01.01	62.500,00		
1113.03.4.1	IRRF- OUTROS RENDIMENTOS-PRINCIPAL	0.01.01	150.000,00		
1113.03.4.2	IRRF- OUTROS RENDIMENTOS-MULTAS E JUROS	0.01.01	4.000,00		
1113.03.4.2	IRRF- OUTROS RENDIMENTOS-MULTAS E JUROS	0.01.01	6.000,00		
1114.00.0.0	IMPOSTO PRODUÇÃO CIRCULAÇÃO MERCADORIAS SERVIÇOS	0.000.000	8.430.000,00		
1114.51.0.0	IMPOSTOS SOBRE SERVIÇOS	0.000.000	8.430.000,00		
1114.51.1.0	IMPOSTO SOBRE SERVIÇOS DE QUALQUER NATUREZA - ISSQN	0.000.000	4.500,00		
1114.51.1.0	IMPOSTO SOBRE SERVIÇOS DE QUALQUER NATUREZA - ISSQN	0.000.000	1.507.500,00		
1114.51.1.0	IMPOSTO SOBRE SERVIÇOS DE QUALQUER NATUREZA - ISSQN	0.000.000	6.918.000,00		
1114.51.1.1	ISSQN - PRINCIPAL	0.01.00	2.400.000,00		
1114.51.1.1	ISSQN - PRINCIPAL	0.01.01	1.500.000,00		
1114.51.1.1	ISSQN - PRINCIPAL	0.01.01	4.500.000,00		
1114.51.1.2	ISSQN -MULTAS E JUROS	0.01.01	1.500,00		
1114.51.1.2	ISSQN -MULTAS E JUROS	0.01.01	2.500,00		
1114.51.1.2	ISSQN -MULTAS E JUROS	0.01.01	6.000,00		
1114.51.1.3	ISSQN - DIVIDA ATIVA	0.01.01	1.500,00		
1114.51.1.3	ISSQN - DIVIDA ATIVA	0.01.01	2.500,00		
1114.51.1.3	ISSQN - DIVIDA ATIVA	0.01.01	6.000,00		
1114.51.1.4	ISSQN -DIVIDA ATIVA MULTAS JUROS	0.01.01	1.500,00		
1114.51.1.4	ISSQN -DIVIDA ATIVA MULTAS JUROS	0.01.01	2.500,00		
1114.51.1.4	ISSQN -DIVIDA ATIVA MULTAS JUROS	0.01.01	6.000,00		
1120.00.0.0	TAXAS	0.000.000		1.295.000,00	
1121.00.0.0	TAXAS PELO EXERCÍCIO DO PODER DE POLÍCIA	0.000.000	1.047.000,00		
1121.01.0.0	TAXAS DE INSPEÇÃO, CONTROLE E FISCALIZAÇÃO	0.000.000	930.000,00		
1121.01.0.1	TAXAS DE INSPEÇÃO, CONTROLE E FISCALIZAÇÃO - PRINCIPAL	0.01.01	930.000,00		
1121.04.0.0	TAXA DE CONTROLE E FISCALIZAÇÃO AMBIENTAL	0.000.000	27.000,00		
1121.50.0.0	TAXA DE FISCALIZAÇÃO DE VIGILÂNCIA SANITÁRIA	0.000.000	90.000,00		
1122.00.0.0	TAXAS PELA PRESTAÇÃO DE SERVIÇOS	0.000.000	248.000,00		
1122.01.0.0	TAXAS PELA PRESTAÇÃO DE SERVIÇOS EM GERAL	0.000.000	248.000,00		
1122.01.0.1	TAXAS PELA PRESTAÇÃO DE SERVIÇOS EM GERAL - PRINCIPAL	0.01.01	215.000,00		
1122.01.0.1	TAXAS PELA PRESTAÇÃO DE SERVIÇOS EM GERAL - PRINCIPAL	0.01.01	25.000,00		
1122.01.0.2	TAXAS PELA PRESTAÇÃO DE SERVIÇOS EM GERAL - MULTAS E JUROS	0.01.01	2.000,00		
1122.01.0.3	TAXAS PELA PRESTAÇÃO DE SERVIÇOS EM GERAL - DÍVIDA ATIVA	0.01.01	6.000,00		
1200.00.0.0	CONTRIBUIÇÕES	0.000.000		14.893.000,00	
1210.00.0.0	CONTRIBUIÇÕES SOCIAIS	0.000.000		10.393.000,00	
1215.00.0.0	CONTRIBUIÇÕES PARA RPPS	0.000.000	10.393.000,00		
1215.01.0.0	CONTRIBUIÇÃO DO SERVIDOR CIVIL	0.000.000	10.393.000,00		
1215.01.1.0	CONTRIB.SERVIDOR CIVIL ATIVO	0.000.000	30.000,00		
1215.01.1.0	CONTRIB.SERVIDOR CIVIL ATIVO	0.000.000	10.263.000,00		
1215.01.1.1	CONTRIB.SERVIDOR CIVIL ATIVO-PRINCIPAL	13.53.99	10.258.000,00		
1215.01.1.1	CONTRIB.SERVIDOR CIVIL ATIVO-PRINCIPAL	13.53.99	20.000,00		
1215.01.1.2	CONTRIB.SERVIDOR CIVIL ATIVO-MULTAS JUROS	13.53.99	5.000,00		
1215.01.1.2	CONTRIB.SERVIDOR CIVIL ATIVO-MULTAS JUROS	13.53.99	10.000,00		



## Município de Palmares

R. Visc. do Rio Branco, nº 1382 - CNPJ:10212447/0001-88

Anexo 02

Orçamento Programa - Exercício de 2025

Página 3

### PREVISÃO DA RECEITA

Código	Especificação	F.R.	Desdobramento	SubCategoria Fonte	Categoria Econômica
1215.01.2.0	CONTRIBUIÇÃO DO SERVIDOR CIVIL INATIVO	0.000.000	80.000,00		
1215.01.2.1	CONTRIB.SERVIDOR CIVIL INATIVO-PRINCIPAL	13.53.99	80.000,00		
1215.01.3.0	CONTRIBUIÇÃO DO SERVIDOR CIVIL - PENSIONISTAS	0.000.000	20.000,00		
1215.01.3.1	CONTRIB.SERVIDOR CIVIL-PENSIONISTAS-PRINCIPAL	13.53.99	20.000,00		
1240.00.0.0	CONTRIBUIÇÃO PARA O CUSTEIO DO SERVIÇO DE ILUMINAÇÃO PÚBLICA	0.000.000		4.500.000,00	
1241.00.0.0	CONTRIBUIÇÃO PARA O CUSTEIO DO SERVIÇO DE ILUMINAÇÃO PÚBLICA	0.000.000	4.500.000,00		
1241.50.0.0	CONTRIBUIÇÃO PARA O CUSTEIO DO SERVIÇO DE ILUMINAÇÃO PÚBLICA	0.000.000	4.500.000,00		
1300.00.0.0	RECEITA PATRIMONIAL	0.000.000		3.579.000,00	
1310.00.0.0	EXPLORAÇÃO DO PATRIMÔNIO IMOBILIÁRIO DO ESTADO	0.000.000		105.000,00	
1311.00.0.0	EXPLORAÇÃO DO PATRIMÔNIO IMOBILIÁRIO DO ESTADO	0.000.000	105.000,00		
1311.01.0.0	ALUGUÉIS, ARRENDAMENTOS, FOROS, LAUDÊMIOS, TARIFAS DE OCUPAÇ	0.000.000	55.000,00		
1311.01.1.0	ALUGUÉIS E ARRENDAMENTOS	0.000.000	55.000,00		
1311.01.1.1	ALUGUÉIS E ARRENDAMENTOS - PRINCIPAL	0.01.01	40.000,00		
1311.01.1.1	ALUGUÉIS E ARRENDAMENTOS - PRINCIPAL	0.01.34	15.000,00		
1311.99.0.0	OUTRAS RECEITAS IMOBILIÁRIAS	0.000.000	50.000,00		
1311.99.0.1	OUTRAS RECEITAS IMOBILIÁRIAS - PRINCIPAL	0.01.01	50.000,00		
1320.00.0.0	VALORES MOBILIÁRIOS	0.000.000		3.174.000,00	
1321.00.0.0	JUROS E CORREÇÕES MONETÁRIAS	0.000.000	3.124.000,00		
1321.01.0.0	REMUNERAÇÃO DE DEPÓSITOS BANCÁRIOS	0.000.000	3.104.000,00		
1321.01.0.1	REMUNERAÇÃO DE DEPÓSITOS BANCÁRIOS - PRINCIPAL	0.01.01	1.175.000,00		
1321.01.0.1	REMUNERAÇÃO DE DEPÓSITOS BANCÁRIOS - PRINCIPAL	0.01.01	5.000,00		
1321.01.0.1	REMUNERAÇÃO DE DEPÓSITOS BANCÁRIOS - PRINCIPAL	0.01.02	50.000,00		
1321.01.0.1	REMUNERAÇÃO DE DEPÓSITOS BANCÁRIOS - PRINCIPAL	0.01.03	200.000,00		
1321.01.0.1	REMUNERAÇÃO DE DEPÓSITOS BANCÁRIOS - PRINCIPAL	0.01.09	55.000,00		
1321.01.0.1	REMUNERAÇÃO DE DEPÓSITOS BANCÁRIOS - PRINCIPAL	0.01.18	400.000,00		
1321.01.0.1	REMUNERAÇÃO DE DEPÓSITOS BANCÁRIOS - PRINCIPAL	0.01.33	20.000,00		
1321.01.0.1	REMUNERAÇÃO DE DEPÓSITOS BANCÁRIOS - PRINCIPAL	0.01.34	17.000,00		
1321.01.0.1	REMUNERAÇÃO DE DEPÓSITOS BANCÁRIOS - PRINCIPAL	0.05.01	110.000,00		
1321.01.0.1	REMUNERAÇÃO DE DEPÓSITOS BANCÁRIOS - PRINCIPAL	0.05.05	500.000,00		
1321.01.0.1	REMUNERAÇÃO DE DEPÓSITOS BANCÁRIOS - PRINCIPAL	0.05.10	20.000,00		
1321.01.0.1	REMUNERAÇÃO DE DEPÓSITOS BANCÁRIOS - PRINCIPAL	0.05.14	50.000,00		
1321.01.0.1	REMUNERAÇÃO DE DEPÓSITOS BANCÁRIOS - PRINCIPAL	32.05.15	1.000,00		
1321.01.0.1	REMUNERAÇÃO DE DEPÓSITOS BANCÁRIOS - PRINCIPAL	38.05.65	500.000,00		
1321.01.0.1	REMUNERAÇÃO DE DEPÓSITOS BANCÁRIOS - PRINCIPAL	62.02.15	1.000,00		
1321.04.0.0	REMUNERAÇÃO RECURSOS RPPS	0.000.000	20.000,00		
1329.00.0.0	OUTROS VALORES MOBILIÁRIOS	0.000.000	50.000,00		
1329.99.0.0	OUTROS VALORES MOBILIÁRIOS	0.000.000	50.000,00		
1329.99.0.1	OUTROS VALORES MOBILIÁRIOS - PRINCIPAL	0.01.01	50.000,00		
1390.00.0.0	DEMAIS RECEITAS PATRIMONIAIS	0.000.000		300.000,00	
1399.00.0.0	OUTRAS RECEITAS PATRIMONIAIS	0.000.000	300.000,00		
1399.99.0.0	OUTRAS RECEITAS PATRIMONIAIS	0.000.000	300.000,00		
1399.99.0.1	OUTRAS RECEITAS PATRIMONIAIS - PRINCIPAL	0.01.01	300.000,00		
1600.00.0.0	RECEITA DE SERVIÇOS	0.000.000		11.481.000,00	
1610.00.0.0	SERVIÇOS ADMINISTRATIVOS E COMERCIAIS	0.000.000		11.481.000,00	



# Município de Palmares

R. Visc. do Rio Branco, nº 1382 - CNPJ:10212447/0001-88

Anexo 02

Orçamento Programa - Exercício de 2025

Página 4

## PREVISÃO DA RECEITA

Código	Especificação	F.R.	Desdobramento	SubCategoria Fonte	Categoria Econômica
	GERAIS				
1611.00.0.0	SERVIÇOS ADMINISTRATIVOS E COMERCIAIS GERAIS	0.000.000	11.481.000,00		
1611.01.0.0	SERV.ADM.COM.GERAIS PREST.ENTIDADE ÓRGÃOS PÚBLICOS GERAL	0.000.000	11.101.000,00		
1611.01.0.1	SERV.ADM.COM.GER.PREST.ENTID.ORG.PÚBL.-PRINCIPAL	0.01.01	55.000,00		
1611.01.0.1	SERV.ADM.COM.GER.PREST.ENTID.ORG.PÚBL.-PRINCIPAL	0.01.33	410.000,00		
1611.01.0.1	SERV.ADM.COM.GER.PREST.ENTID.ORG.PÚBL.-PRINCIPAL	0.01.33	8.500.000,00		
1611.01.0.1	SERV.ADM.COM.GER.PREST.ENTID.ORG.PÚBL.-PRINCIPAL	0.01.34	2.136.000,00		
1611.02.0.0	INSCRIÇÃO EM CONCURSOS E PROCESSOS SELETIVOS	0.000.000	380.000,00		
1611.02.0.1	INSC.CONC.PROC.SELETIVOS-PRINCIPAL	0.01.01			
1611.02.0.1	INSC.CONC.PROC.SELETIVOS-PRINCIPAL	0.01.01	150.000,00		
1611.02.0.1	INSC.CONC.PROC.SELETIVOS-PRINCIPAL	0.01.34	230.000,00		
1700.00.0.0	TRANSFERÊNCIAS CORRENTES	0.000.000		256.760.000,00	
1710.00.0.0	TRANSFERÊNCIAS DA UNIÃO E DE SUAS ENTIDADES	0.000.000		169.960.000,00	
1711.00.0.0	TRANSFERÊNCIAS DECORRENTES DE PARTICIPAÇÃO NA RECEITA DA UNI	0.000.000	80.910.000,00		
1711.51.0.0	COTA-PARTE DO FUNDO DE PARTICIPAÇÃO DOS MUNICÍPIOS - FPM	0.000.000	80.900.000,00		
1711.51.1.0	COTA-PARTE DO FUNDO DE PARTICIPAÇÃO DOS MUNICÍPIOS - COTA ME	0.000.000	11.250.000,00		
1711.51.1.0	COTA-PARTE DO FUNDO DE PARTICIPAÇÃO DOS MUNICÍPIOS - COTA ME	0.000.000	18.750.000,00		
1711.51.1.0	COTA-PARTE DO FUNDO DE PARTICIPAÇÃO DOS MUNICÍPIOS - COTA ME	0.000.000	45.000.000,00		
1711.51.1.1	COTA-PARTE DO FPM- COTA MENSAL - PRINCIPAL	0.01.01	11.250.000,00		
1711.51.1.1	COTA-PARTE DO FPM- COTA MENSAL - PRINCIPAL	0.01.01	18.750.000,00		
1711.51.1.1	COTA-PARTE DO FPM- COTA MENSAL - PRINCIPAL	0.01.01	45.000.000,00		
1711.51.2.0	COTA-PARTE DO FUNDO DE PARTICIPAÇÃO DOS MUNICÍPIOS - COTAS E	0.000.000	5.900.000,00		
1711.51.2.1	COTA-PARTE DO FPM- COTAS EXTRAORDINARIAS - PRINCIPAL	0.01.01	5.900.000,00		
1711.52.0.0	COTA-PARTE DO IMPOSTO SOBRE A PROPRIEDADE TERRITORIAL RURAL	0.000.000	10.000,00		
1711.52.0.1	COTA-PARTE DO IMP. PROPRIED.TERRIT.RURAL - PRINCIPAL	0.01.01	2.500,00		
1711.52.0.1	COTA-PARTE DO IMP. PROPRIED.TERRIT.RURAL - PRINCIPAL	0.01.01	1.500,00		
1711.52.0.1	COTA-PARTE DO IMP. PROPRIED.TERRIT.RURAL - PRINCIPAL	0.01.01	6.000,00		
1712.00.0.0	TRANSF.COMPENS.FINANC.EXPL.RECURSOS NATURAIS	0.000.000	1.310.000,00		
1712.51.0.0	COTA-PARTE COMPENS.FINANC.EXPL.RECURSOS MINERAIS CFEM	0.000.000	10.000,00		
1712.52.0.0	COTA-PARTE COMPENSAÇÃO FINANCEIRA PRODUÇÃO PETRÓLEO	0.000.000	1.300.000,00		
1712.52.4.0	COTA-PARTE DO FUNDO ESPECIAL DO PETRÓLEO - FEP	0.000.000	1.300.000,00		
1713.00.0.0	TRANSFERÊNCIAS RECURSOS SISTEMA ÚNICO SAÚDE - SUS	0.000.000	55.970.000,00		
1713.50.0.0	TRANSF.SUS-FUNDO A FUNDO - BLOCO DE MANUTENÇÃO	0.000.000	55.970.000,00		
1713.50.1.0	TRANSF.SUS-FUNDO A FUNDO - BLOCO DE MANUTENÇÃO	0.000.000	28.815.000,00		
1713.50.1.1	TRANS.SUS-BLOCO MANUT.ATEN.PRIMÁRIA-PRINCIPAL	38.05.65	18.615.000,00		
1713.50.1.1	TRANS.SUS-BLOCO MANUT.ATEN.PRIMÁRIA-PRINCIPAL	38.05.65	5.200.000,00		
1713.50.1.1	TRANS.SUS-BLOCO MANUT.ATEN.PRIMÁRIA-PRINCIPAL	38.05.65	5.000.000,00		
1713.50.2.0	TRANSF.SUS- BLOCO MANUTENÇÃO-ATENÇÃO ESPECIALIZADA	0.000.000	22.000.000,00		
1713.50.2.1	TRANS.SUS-BLOCO MANUT.ATEN.ESPEC.-PRINCIPAL	38.05.65	19.000.000,00		
1713.50.2.1	TRANS.SUS-BLOCO MANUT.ATEN.ESPEC.-PRINCIPAL	38.05.65	3.000.000,00		
1713.50.3.0	TRANSF.SUS- BLOCO MANUTENÇÃO-VIGILÂNCIA EM SAÚDE	0.000.000	1.750.000,00		
1713.50.3.1	TRANS.SUS-BLOCO MANUT-VIGILÂNCIA SAÚDE-PRINCIPAL	38.05.65	1.750.000,00		
	TRANSF.SUS- BLOCO				



# Município de Palmares

R. Visc. do Rio Branco, nº 1382 - CNPJ:10212447/0001-88

Anexo 02

Orçamento Programa - Exercício de 2025

Página 5

## PREVISÃO DA RECEITA

Código	Especificação	F.R.	Desdobramento	SubCategoria Fonte	Categoria Econômica
1713.50.4.0	MANUTENÇÃO-ASSISTÊNCIA FARMACÉUTICA	0.000.000	630.000,00		
1713.50.4.1	TRANS.SUS- BLOCO MANUT.-ASSIST.FARMAC.-PRINCIPAL	38.05.65	630.000,00		
1713.50.5.0	TRANSF.SUS- BLOCO MANUTENÇÃO- GESTÃO DO SUS	0.000.000	1.975.000,00		
1713.50.5.1	TRANS.SUS- BLOCO MANUT.-GESTÃO SUS-PRINCIPAL	38.05.65	475.000,00		
1713.50.5.1	TRANS.SUS- BLOCO MANUT.-GESTÃO SUS-PRINCIPAL	38.05.65	1.500.000,00		
1713.50.9.0	TRANSF.SUS- BLOCO MANUTENÇÃO- OUTROS PROGRAMAS	0.000.000	800.000,00		
1713.50.9.1	TRANS.SUS-BLOCO MANUT.-OUTROS Progr.-PRINCIPAL	38.05.65	800.000,00		
1714.00.0.0	TRANSF.RECURSOS FUNDO NAC.DESENVOLVIMENTO EDUCAÇÃO-FNDE	0.000.000	6.890.000,00		
1714.50.0.0	TRANSFERÊNCIAS DO SALÁRIO-EDUCAÇÃO	0.000.000	4.080.000,00		
1714.51.0.0	TRANSFERÊNCIAS FNDE- Progr.DINH.DIRETO NA ESCOLA - PDDE	0.000.000	10.000,00		
1714.52.0.0	TRANSF.PROGRAMA NACIONAL ALIMENTAÇÃO ESCOLA- PNAE	0.000.000	1.170.000,00		
1714.52.0.1	TRANSF.PROGR.NAC. ALIMEN.ESCOLA-PNAE-PRINCIPAL	0.05.12	1.170.000,00		
1714.53.0.0	TRANSF.PROG.NACIONAL APOIOTRANSORTE DO ESCOLAR – PNATE	0.000.000	530.000,00		
1714.53.0.1	TRANSF.PROG.NAC.TRANSF.ESCOLAR-PNATE -PRINCIPAL	0.05.13	530.000,00		
1714.99.0.0	OUTRAS TRANSF.DIRETAS FUNDO NACIONAL DESENV.EDUCAÇÃO-FNDE	0.000.000	1.100.000,00		
1714.99.0.1	OUTRAS TRANSF. FNDE- PRINCIPAL	0.05.14	100.000,00		
1714.99.0.1	OUTRAS TRANSF. FNDE- PRINCIPAL	0.05.14	1.000.000,00		
1715.00.0.0	TRANSFERÊNCIAS COMPLEMENTAÇÃO DA UNIÃO -FUNDEB	0.000.000	19.000.000,00		
1715.50.0.0	TRANSFERÊNCIAS COMPLEMENTAÇÃO UNIÃO FUNDEB-VAAT	0.000.000	10.000.000,00		
1715.50.0.1	TRANSF.COMP.UNIÃO FUNDEB-VAAT-PRINCIPAL	0.05.04	10.000.000,00		
1715.51.0.0	TRANSFERÊNCIAS COMPLEMENTAÇÃO UNIÃO FUNDEB-VAAF	0.000.000	7.000.000,00		
1715.51.0.1	TRANSF.COMP.UNIÃO FUNDEB-VAAF-PRINCIPAL	0.05.04	7.000.000,00		
1715.52.0.0	TRANSFERÊNCIAS COMPLEMENTAÇÃO UNIÃO FUNDEB-VAAR	0.000.000	2.000.000,00		
1715.52.0.1	TRANSF.COMP.UNIÃO FUNDEB-VAAR-PRINCIPAL	0.05.04	2.000.000,00		
1716.00.0.0	TRANSF.RECURSOS FUNDO NACIONAL ASSISTÊNCIA SOCIAL-FNAS	0.000.000	3.180.000,00		
1716.50.0.0	TRANSF.RECURSOS FUNDO NACIONAL ASSISTÊNCIA SOCIAL-FNAS	0.000.000	3.180.000,00		
1716.50.0.1	TRANSF.RECUR.-FNAS-PRINCIPAL	35.660.09	1.400.000,00		
1716.50.0.1	TRANSF.RECUR.-FNAS-PRINCIPAL	35.660.09	1.680.000,00		
1716.50.0.1	TRANSF.RECUR.-FNAS-PRINCIPAL	35.660.09	100.000,00		
1717.00.0.0	TRANSFERÊNCIAS DE CONVÊNIO DA UNIÃO E DE SUAS ENTIDADES	0.000.000	250.000,00		
1717.50.0.0	TRANSF.CONVÊNIO UNIÃO SISTEMA ÚNICO SAÚDE-SUS	0.000.000	30.000,00		
1717.50.0.1	TRANSF.CONV.UNIÃO-SUS-PRINCIPAL	0.05.16	30.000,00		
1717.51.0.0	TRANSF.CONVÊNIO UNIÃO PROGRAMAS DE EDUCAÇÃO	0.000.000	70.000,00		
1717.51.0.1	TRANSF.CONV.UNIÃO- Progr.EDUC.-PRINCIPAL	0.05.15	70.000,00		
1717.52.0.0	TRANSF.CONVÊNIO UNIÃO PROGRAMAS ASSISTENCIA SOCIAL	0.000.000	50.000,00		
1717.52.0.1	TRANSF.CONV.UNIÃO Progr.ASSIST.SOCIAL-PRINCIPAL	35.660.17	50.000,00		
1717.99.0.0	OUTRAS TRANSF.CONVÊNIO UNIÃO ENTIDADES	0.000.000	100.000,00		
1717.99.0.1	OUTRAS TRANSF.CONV.UNIÃO ENTIDADES-PRINCIPAL	0.01.18	100.000,00		
1719.00.0.0	OUTRAS TRANSFERÊNCIAS RECURSOS UNIÃO E DE SUAS ENTIDADES	0.000.000	2.450.000,00		
1719.99.0.0	OUTRAS TRANSF.RECURSOS UNIÃO ENTIDADES	0.000.000	2.450.000,00		
1719.99.0.1	OUTRAS TRANSF.RECUR.UNIÃO ENTID.-PRINCIPAL	0.01.00	100.000,00		
1719.99.0.1	OUTRAS TRANSF.RECUR.UNIÃO ENTID.-PRINCIPAL	0.05.0	500.000,00		
1719.99.0.1	OUTRAS TRANSF.RECUR.UNIÃO ENTID.-PRINCIPAL	0.05.0	500.000,00		



# Município de Palmares

R. Visc. do Rio Branco, nº 1382 - CNPJ:10212447/0001-88

Anexo 02

Orçamento Programa - Exercício de 2025

Página 6

## PREVISÃO DA RECEITA

Código	Especificação	F.R.	Desdobramento	SubCategoria Fonte	Categoria Econômica
1719.99.0.1	OUTRAS TRANSF.RECUR.UNIÃO ENTID.-PRINCIPAL	0.05.01	100.000,00		
1719.99.0.1	OUTRAS TRANSF.RECUR.UNIÃO ENTID.-PRINCIPAL	0.717.07	500.000,00		
1719.99.0.1	OUTRAS TRANSF.RECUR.UNIÃO ENTID.-PRINCIPAL	96.715.08	550.000,00		
1719.99.0.1	OUTRAS TRANSF.RECUR.UNIÃO ENTID.-PRINCIPAL	96.716.08	200.000,00		
1720.00.0.0	TRANSFERÊNCIAS ESTADOS DISTRITO FEDERAL E DE SUAS ENTIDADES	0.000.000		35.220.000,00	
1721.00.0.0	PARTICIPAÇÃO NA RECEITA DOS ESTADOS E DISTRITO FEDERAL	0.000.000	27.650.000,00		
1721.50.0.0	COTA-PARTE DO ICMS	0.000.000	20.000.000,00		
1721.50.0.1	COTA-PARTE DO ICMS – PRINCIPAL	0.01.01	3.000.000,00		
1721.50.0.1	COTA-PARTE DO ICMS – PRINCIPAL	0.01.01	5.000.000,00		
1721.50.0.1	COTA-PARTE DO ICMS – PRINCIPAL	0.01.01	12.000.000,00		
1721.51.0.0	COTA-PARTE DO IPVA	0.000.000	7.500.000,00		
1721.51.0.1	COTA-PARTE DO IPVA – PRINCIPAL	0.01.01	1.125.000,00		
1721.51.0.1	COTA-PARTE DO IPVA – PRINCIPAL	0.01.01	1.875.000,00		
1721.51.0.1	COTA-PARTE DO IPVA – PRINCIPAL	0.01.01	4.500.000,00		
1721.52.0.0	COTA-PARTE DO IPI – MUNICÍPIOS	0.000.000	70.000,00		
1721.52.0.1	COTA-PARTE DO IPI – MUNICÍPIOS – PRINCIPAL	0.01.01	10.500,00		
1721.52.0.1	COTA-PARTE DO IPI – MUNICÍPIOS – PRINCIPAL	0.01.01	17.500,00		
1721.52.0.1	COTA-PARTE DO IPI – MUNICÍPIOS – PRINCIPAL	0.01.01	42.000,00		
1721.53.0.0	COTA-PARTE CONTRIBUIÇÃO INTERVENÇÃO DOMÍNIO ECONÔMICO	0.000.000	80.000,00		
1724.00.0.0	TRANSF.CONVÊNIO ESTADOS E DF ENTIDADES	0.000.000	775.000,00		
1724.51.0.0	TRANSF. CONVÊNIO ESTADOS PROGRAMA EDUCAÇÃO	0.000.000	125.000,00		
1724.51.0.1	TRANSF.CONV.ESTADOS PROGR.EDUCAÇÃO-PRINCIPAL	0.01.34	115.000,00		
1724.51.0.1	TRANSF.CONV.ESTADOS PROGR.EDUCAÇÃO-PRINCIPAL	0.02.15	10.000,00		
1724.99.0.0	OUTRAS TRANSF.CONV.ESTADOS E DF E ENTIDADES	0.000.000	650.000,00		
1724.99.0.1	OUTRAS TRANSF.CONV.EST.E DF E ENTID.-PRINCIPAL	0.02.17	250.000,00		
1724.99.0.1	OUTRAS TRANSF.CONV.EST.E DF E ENTID.-PRINCIPAL	0.02.18	400.000,00		
1729.00.0.0	OUTRAS TRANSFERÊNCIAS DOS ESTADOS E DISTRITO FEDERAL	0.000.000	6.795.000,00		
1729.51.0.0	TRANSFERÊNCIAS DE ESTADOS DESTINADAS À ASSISTÊNCIA SOCIAL	0.000.000	60.000,00		
1729.51.0.1	TRANSF.ESTADOS ASSIST.SOCIAL-PRINCIPAL	0.02.32	60.000,00		
1729.52.0.0	TRANSF.RECURSOS PROGRAMAS DE EDUCAÇÃO	0.000.000	4.510.000,00		
1729.52.0.1	TRANSF.RECURSOS PROGR.EDUCAÇÃO-PRINCIPAL	0.02.15	4.510.000,00		
1729.99.0.0	OUTRAS TRANSFERÊNCIAS DOS ESTADOS E DF	0.000.000	2.225.000,00		
1729.99.0.1	OUTRAS TRANSF. ESTADOS E DF-PRINCIPAL	0.01.00	10.000,00		
1729.99.0.1	OUTRAS TRANSF. ESTADOS E DF-PRINCIPAL	0.01.34	15.000,00		
1729.99.0.1	OUTRAS TRANSF. ESTADOS E DF-PRINCIPAL	0.02.18	500.000,00		
1729.99.0.1	OUTRAS TRANSF. ESTADOS E DF-PRINCIPAL	0.02.32	450.000,00		
1729.99.0.1	OUTRAS TRANSF. ESTADOS E DF-PRINCIPAL	38.02.65	1.250.000,00		
1730.00.0.0	TRANSFERÊNCIAS DOS MUNICÍPIOS E DE SUAS ENTIDADES	0.000.000		80.000,00	
1739.00.0.0	OUTRAS TRANSFERÊNCIAS DOS MUNICÍPIOS	0.000.000	80.000,00		
1739.50.0.0	TRANSFERÊNCIAS DE MUNICÍPIOS A CONSÓRCIOS PÚBLICOS	0.000.000	80.000,00		
1739.50.0.1	TRANSF.MUNIC.CONSÓRCIOS PÚBLICOS-PRINCIPAL	0.01.39	80.000,00		
1750.00.0.0	TRANSFERÊNCIAS DE OUTRAS INSTITUIÇÕES PÚBLICAS	0.000.000		51.500.000,00	
1751.00.0.0	TRANSF.RECURSOS FUNDO MANUTENÇÃO DESENVOL.EDUCAÇÃO-FUNDEB	0.000.000	51.500.000,00		
1751.50.0.0	TRANSF.RECURSOS FUNDO MANUTENÇÃO	0.000.000			





# Município de Palmares

R. Visc. do Rio Branco, nº 1382 - CNPJ:10212447/0001-88

Anexo 02

Orçamento Programa - Exercício de 2025

Página 7

## PREVISÃO DA RECEITA

Código	Especificação	F.R.	Desdobramento	SubCategoria Fonte	Categoria Econômica
	DESENVOL.EDUCAÇÃO-FUNDEB		51.500.000,00		
1751.50.0.1	TRANSF.RECURSOS FUNDEB-PRINCIPAL	0.05.05	51.500.000,00		
1900.00.0.0	OUTRAS RECEITAS CORRENTES	0.000.000		6.521.000,00	
1910.00.0.0	MULTAS ADMINISTRATIVAS, CONTRATUAIS E JUDICIAIS	0.000.000		196.000,00	
1911.00.0.0	MULTAS ADMINISTRATIVAS, CONTRATUAIS E JUDICIAIS	0.000.000	196.000,00		
1911.01.0.0	MULTAS PREVISTAS EM LEGISLAÇÃO ESPECÍFICA	0.000.000	170.000,00		
1911.01.0.1	MULTAS PREV.LEGISLAÇÃO ESPECÍFICA-PRINCIPAL	0.01.39	170.000,00		
1911.06.0.0	MULTAS POR DANOS AMBIENTAIS	0.000.000	16.000,00		
1911.06.1.0	MULTAS ADMINISTRATIVAS POR DANOS AMBIENTAIS	0.000.000	16.000,00		
1911.09.0.0	MULTAS E JUROS PREVISTOS EM CONTRATOS	0.000.000	10.000,00		
1920.00.0.0	INDENIZAÇÕES, RESTITUIÇÕES E RESSARCIMENTOS	0.000.000		4.130.000,00	
1921.00.0.0	INDENIZAÇÕES	0.000.000	607.000,00		
1921.99.0.0	OUTRAS INDENIZAÇÕES	0.000.000	607.000,00		
1921.99.0.1	OUTRAS INDENIZAÇÕES – PRINCIPAL	0.01.00	7.000,00		
1921.99.0.1	OUTRAS INDENIZAÇÕES – PRINCIPAL	0.01.01	525.000,00		
1921.99.0.1	OUTRAS INDENIZAÇÕES – PRINCIPAL	0.01.01	5.000,00		
1921.99.0.1	OUTRAS INDENIZAÇÕES – PRINCIPAL	0.01.02	50.000,00		
1921.99.0.1	OUTRAS INDENIZAÇÕES – PRINCIPAL	0.01.03	10.000,00		
1921.99.0.1	OUTRAS INDENIZAÇÕES – PRINCIPAL	0.01.33	10.000,00		
1922.00.0.0	RESTITUIÇÕES	0.000.000	3.523.000,00		
1922.13.0.0	RESTITUIÇÃO CONTRIBUIÇÕES PREVIDÊNCIA COMPLEMENTAR	0.000.000	20.000,00		
1922.13.0.1	RESTIT.CONTRIB.PREV.COMPLEMENTAR-PRINCIPAL	13.53.99	5.000,00		
1922.13.0.1	RESTIT.CONTRIB.PREV.COMPLEMENTAR-PRINCIPAL	13.53.99	15.000,00		
1922.99.0.0	OUTRAS RESTITUIÇÕES	0.000.000	3.503.000,00		
1922.99.0.1	OUTRAS RESTITUIÇÕES – PRINCIPAL	0.01.00	8.000,00		
1922.99.0.1	OUTRAS RESTITUIÇÕES – PRINCIPAL	0.01.01	3.130.000,00		
1922.99.0.1	OUTRAS RESTITUIÇÕES – PRINCIPAL	0.01.01	5.000,00		
1922.99.0.1	OUTRAS RESTITUIÇÕES – PRINCIPAL	0.01.02	50.000,00		
1922.99.0.1	OUTRAS RESTITUIÇÕES – PRINCIPAL	0.01.03	150.000,00		
1922.99.0.1	OUTRAS RESTITUIÇÕES – PRINCIPAL	0.01.33	10.000,00		
1922.99.0.1	OUTRAS RESTITUIÇÕES – PRINCIPAL	0.01.34	80.000,00		
1922.99.0.1	OUTRAS RESTITUIÇÕES – PRINCIPAL	13.53.99	20.000,00		
1922.99.0.5	OUTRAS RESTITUIÇÕES – MULTAS	1.01.01	50.000,00		
1990.00.0.0	DEMAIS RECEITAS CORRENTES	0.000.000		2.195.000,00	
1999.00.0.0	OUTRAS RECEITAS CORRENTES	0.000.000	2.195.000,00		
1999.03.0.0	COMPENSAÇÕES FINANCEIRAS ENTRE OS REGIMES DE PREVIDÊNCIA	0.000.000	600.000,00		
1999.03.0.1	COMPEN.FINANC.ENTRE REGIMES PREVID.-PRINCIPAL	13.53.99	600.000,00		
1999.99.0.0	OUTRAS RECEITAS	0.000.000	1.595.000,00		
1999.99.1.0	OUTRAS RECEITAS ADMINISTRADAS PELA RFB	0.000.000	5.000,00		
1999.99.1.0	OUTRAS RECEITAS ADMINISTRADAS PELA RFB	0.000.000	1.560.000,00		
1999.99.1.1	OUTRAS RECEITAS ADMIN.RFB-PRINCIPAL	0.01.00	500.000,00		
1999.99.1.1	OUTRAS RECEITAS ADMIN.RFB-PRINCIPAL	0.01.01	570.000,00		
1999.99.1.1	OUTRAS RECEITAS ADMIN.RFB-PRINCIPAL	0.01.01	40.000,00		
1999.99.1.1	OUTRAS RECEITAS ADMIN.RFB-PRINCIPAL	0.01.33	180.000,00		



## Município de Palmares

R. Visc. do Rio Branco, nº 1382 - CNPJ:10212447/0001-88

Anexo 02

Orçamento Programa - Exercício de 2025

Página 8

### PREVISÃO DA RECEITA

Código	Especificação	F.R.	Desdobramento	SubCategoria Fonte	Categoria Econômica
1999.99.1.1	OUTRAS RECEITAS ADMIN.RFB-PRINCIPAL	13.53.99	5.000,00		
1999.99.1.2	OUTRAS RECEITAS ADMIN.RFB-MULTAS JUROS	0.01.33	270.000,00		
1999.99.2.0	OUTRAS REC.NÃO ARREC.NÃO PROJETADAS RFB-PRIMÁRIAS	0.000.000	10.000,00		
1999.99.2.0	OUTRAS REC.NÃO ARREC.NÃO PROJETADAS RFB-PRIMÁRIAS	0.000.000	20.000,00		
1999.99.2.1	OUTRAS REC.NÃO ARREC.NÃO PROJ.RFB-PRIMÁRIAS-PRINCIPAL	0.01.34	20.000,00		
1999.99.2.1	OUTRAS REC.NÃO ARREC.NÃO PROJ.RFB-PRIMÁRIAS-PRINCIPAL	13.53.99	10.000,00		
2000.00.0.0	RECEITAS DE CAPITAL	0.000.000			38.180.000,00
2100.00.0.0	OPERAÇÕES DE CRÉDITO	0.000.000		5.040.000,00	
2110.00.0.0	OPERAÇÕES DE CRÉDITO – MERCADO INTERNO	0.000.000		5.040.000,00	
2119.00.0.0	OUTRAS OPERAÇÕES DE CRÉDITO – MERCADO INTERNO	0.000.000	5.040.000,00		
2119.99.0.0	OUTRAS OPERAÇÕES DE CRÉDITO – MERCADO INTERNO	0.000.000	5.040.000,00		
2200.00.0.0	ALIENAÇÃO DE BENS	0.000.000		1.400.000,00	
2210.00.0.0	ALIENAÇÃO DE BENS MÓVEIS	0.000.000		1.200.000,00	
2213.00.0.0	ALIENAÇÃO DE BENS MÓVEIS E SEMOVENTES	0.000.000	1.200.000,00		
2213.01.0.0	ALIENAÇÃO DE BENS MÓVEIS E SEMOVENTES	0.000.000	1.200.000,00		
2220.00.0.0	ALIENAÇÃO DE BENS IMÓVEIS	0.000.000		200.000,00	
2221.00.0.0	ALIENAÇÃO DE BENS IMÓVEIS	0.000.000	200.000,00		
2221.01.0.0	ALIENAÇÃO DE BENS IMÓVEIS	0.000.000	200.000,00		
2400.00.0.0	TRANSFERÊNCIAS DE CAPITAL	0.000.000		31.740.000,00	
2410.00.0.0	TRANSFERÊNCIAS DA UNIÃO E DE SUAS ENTIDADES	0.000.000		25.810.000,00	
2411.00.0.0	TRANSFERÊNCIAS DE RECURSOS DO SISTEMA ÚNICO DE SAÚDE – SUS	0.000.000	3.090.000,00		
2411.51.0.0	TRANSF.RECURSOS-SUS-FUNDO A FUNDO – BLOCO DE ESTRUTURAÇÃO	0.000.000	2.940.000,00		
2411.51.1.0	TRANSF.-SUS-BLOCO ESTRUTURAÇÃO-ATENÇÃO PRIMÁRIA	0.000.000	1.800.000,00		
2411.51.1.1	TRANSF.-SUS-BLOCO ESTRUT.-ATEN.PRIMÁRIA-PRINCIPAL	38.05.66	1.800.000,00		
2411.51.2.0	TRANSF.-SUS-BLOCO ESTRUTURAÇÃO-ATENÇÃO ESPECIALIZADA	0.000.000	1.140.000,00		
2411.51.2.1	TRANSF.-SUS-BLOCO ESTRUT.-ATEN.ESPEC.-PRINCIPAL	38.05.66	1.140.000,00		
2411.99.0.0	OUTRAS TRANSFERÊNCIAS RECURSOS DO -SUS	0.000.000	150.000,00		
2411.99.0.1	OUTRAS TRANSF.RECURSOS -SUS-PRINCIPAL	38.05.66	150.000,00		
2412.00.0.0	TRANSF.RECUR FUNDO NACIONAL DESENVOLVIMENTO EDUCAÇÃO-FNDE	0.000.000	170.000,00		
2412.50.0.0	TRANSF.RECUR. PROGRAMAS EDUCAÇÃO	0.000.000	170.000,00		
2412.50.1.0	TRANSF.PROGR.TRANSP.ESC.ED.BÁSICA-CAM INHO ESCOLA	0.000.000	100.000,00		
2412.50.1.1	TRANSF.PROGR.TRANSP.ESC.ED.BÁS.-CAMIN HO ESCOLA-PRINCIPAL	0.05.14	100.000,00		
2412.50.9.0	OUTRAS TRANSFERÊNCIAS DESTINADAS A PROGRAMAS DE EDUCAÇÃO	0.000.000	70.000,00		
2412.50.9.1	OUTRAS TRANSF. Progr.Educação-PRINCIPAL	0.05.15	70.000,00		
2413.00.0.0	TRANSF.RECURSOS FUNDO NACIONAL ASSISTÊNCIA SOCIAL-FNAS	0.000.000	400.000,00		
2413.50.0.0	TRANSF.RECURSOS FUNDO NACIONAL ASSISTÊNCIA SOCIAL-FNAS	0.000.000	400.000,00		
2413.50.0.1	TRANSF.RECUR.FUNDO NAC.ASSIST.SOCIAL-FNAS-PRINCIPAL	0.05.17	400.000,00		
2414.00.0.0	TRANSFERÊNCIAS DE CONVÊNIO DA UNIÃO E DE SUAS ENTIDADES	0.000.000	9.150.000,00		
2414.50.0.0	TRANSF. CONVÊNIO UNIÃO PARA O SUS	0.000.000	500.000,00		
2414.50.0.1	TRANSF. CONV. UNIÃO PARA O SUS-PRINCIPAL	0.05.16	500.000,00		
2414.51.0.0	TRANSF. CONVÊNIO UNIÃO PROGRAMAS EDUCAÇÃO	0.000.000	250.000,00		
2414.51.0.1	TRANSF. CONV. UNIÃO Progr.Educação-PRINCIPAL	0.05.15	200.000,00		
2414.51.0.1	TRANSF. CONV. UNIÃO Progr.Educação-PRINCIPAL	32.05.15	50.000,00		
2414.51.0.1	TRANSF. CONVÊNIO UNIÃO PROGRAMAS DE				



# Município de Palmares

R. Visc. do Rio Branco, nº 1382 - CNPJ:10212447/0001-88

Anexo 02

Orçamento Programa - Exercício de 2025

Página 9

## PREVISÃO DA RECEITA

Código	Especificação	F.R.	Desdobramento	SubCategoria Fonte	Categoria Econômica
2414.52.0.0	SANEAMENTO BÁSICO	0.000.000	1.500.000,00		
2414.52.0.1	TRANSF.CONV.UNIÃO PROGR.SANEAM.BÁSICO-PRINCIPAL	0.01.18	1.500.000,00		
2414.54.0.0	TRANSF.CONVÊNIO UNIÃO PROGRAMAS INFRAESTRUTURA TRANSPORTE	0.000.000	400.000,00		
2414.54.0.1	TRANSF.CONV.UNIÃO PROGR.INFRA.TRANSP.-PRINCIPAL	0.01.18	400.000,00		
2414.99.0.0	OUTRAS TRANSFERÊNCIAS CONVÊNIO UNIÃO E DE SUAS ENTIDADES	0.000.000	6.500.000,00		
2414.99.0.1	OUTRAS TRANSF.CONV.UNIÃO SUAS ENTID.-PRINCIPAL	0.05.18	6.500.000,00		
2419.00.0.0	OUTRAS TRANSF. RECURSOS UNIÃO E DE SUAS ENTIDADES	0.000.000	13.000.000,00		
2419.99.0.0	OUTRAS TRANSFERÊNCIAS RECURSOS UNIÃO E DE SUAS ENTIDADES	0.000.000	13.000.000,00		
2419.99.0.1	OUTRAS TRANSF.REC.UNIÃO SUAS ENTID.-PRINCIPAL	0.05.0	5.000.000,00		
2419.99.0.1	OUTRAS TRANSF.REC.UNIÃO SUAS ENTID.-PRINCIPAL	0.05.0	5.000.000,00		
2419.99.0.1	OUTRAS TRANSF.REC.UNIÃO SUAS ENTID.-PRINCIPAL	0.05.01	3.000.000,00		
2420.00.0.0	TRANSF.ESTADOS E DO DISTRITO FEDERAL E DE SUAS ENTIDADES	0.000.000		5.930.000,00	
2421.00.0.0	TRANSFECURSOS SISTEMA ÚNICO SAÚDE-SUS-ESTADOS E DF	0.000.000	200.000,00		
2421.50.0.0	TRANSFERÊNCIAS DE RECURSOS DO SISTEMA ÚNICO DE SAÚDE - SUS	0.000.000	200.000,00		
2421.50.0.1	TRANSF.RECURSOS-SUS-PRINCIPAL	38.05.66	200.000,00		
2422.00.0.0	TRANSF.CONVÊNIO ESTADOS E DF E DE SUAS ENTIDADES	0.000.000	4.430.000,00		
2422.50.0.0	TRANSFERÊNCIAS CONVÊNIO ESTADOS PARA SUS	0.000.000	100.000,00		
2422.50.0.1	TRANSF.CONV.ESTADOS PARA SUS-PRINCIPAL	0.02.16	100.000,00		
2422.51.0.0	TRANSFERÊNCIAS DE CONVÊNIO DOS ESTADOS DESTINADAS A PROGRAM	0.000.000	100.000,00		
2422.51.0.1	TRANSF.CONV.ESTADOS PROGR.EDUCAÇÃO-PRINCIPAL	0.02.15	80.000,00		
2422.51.0.1	TRANSF.CONV.ESTADOS PROGR.EDUCAÇÃO-PRINCIPAL	62.02.15	20.000,00		
2422.52.0.0	TRANSFERÊNCIAS CONVÊNIO ESTADOS SANEAMENTO BÁSICO	0.000.000	1.200.000,00		
2422.52.0.1	TRANSF.CONV.ESTADOS PROGR.SANEAM.BÁSICO-PRINCIPAL	0.01.18	1.200.000,00		
2422.54.0.0	TRANSF.CONVÊNIO ESTADOS PROGR.INFRAESTRUTURA TRANSPORTE	0.000.000	530.000,00		
2422.54.0.1	TRANSF.CONV.ESTADOS PROGR.INFRAEST.TRANSP.-PRINCIPAL	0.02.18	530.000,00		
2422.99.0.0	OUTRAS TRANSF.CONV. ESTADOS E DF E DE SUA ENTIDADES	0.000.000	2.500.000,00		
2422.99.0.1	OUTRAS TRANSF.CONV.EST/DFSUA ENTID.-PRINCIPAL	0.02.18	2.500.000,00		
2429.00.0.0	OUTRAS TRANSFERÊNCIAS DE RECURSOS DOS ESTADOS	0.000.000	1.300.000,00		
2429.99.0.0	OUTRAS TRANSFERÊNCIAS DE RECURSOS DOS ESTADOS	0.000.000	1.300.000,00		
2429.99.0.1	OUTRAS TRANSF.RECURSOS ESTADOS-PRINCIPAL	0.02.01	400.000,00		
2429.99.0.1	OUTRAS TRANSF.RECURSOS ESTADOS-PRINCIPAL	0.02.37	900.000,00		
9000.00.0.0	(R) DEDUÇÕES DA RECEITA	0.000.000			-20.516.000,00
9500.00.0.0	(R) DEDUÇÕES DO FUNDEB	0.000.000		-20.516.000,00	
9510.00.0.0	(R) DEDUÇÕES DO FUNDEB	0.000.000		-20.516.000,00	
Total das Receitas (exceto Intra-Orçamentárias)					326.833.000,00

7000.00.0.0		0.000.000			13.167.000,00
7200.00.0.0	CONTRIBUIÇÕES (INTRA)	0.000.000		13.167.000,00	
7210.00.0.0	CONTRIBUIÇÕES SOCIAIS (INTRA)	0.000.000		13.167.000,00	
7215.00.0.0	CONTRIBUIÇÕES RPPS - (INTRA)	0.000.000	13.167.000,00		
7215.02.0.0	CONTRIBUIÇÃO PATRONAL - SERVIDOR CIVIL	0.000.000	9.637.000,00		

**Município de Palmares**

R. Visc. do Rio Branco, nº 1382 - CNPJ:10212447/0001-88

Anexo 02

Orçamento Programa - Exercício de 2025

Página 10

**PREVISÃO DA RECEITA**

Código	Especificação	F.R.	Desdobramento	SubCategoria Fonte	Categoria Econômica
	(INTRA)				
7215.02.1.0	CONTRIBUIÇÃO PATRONAL - SERVIDOR CIVIL ATIVO (INTRA)	0.000.000	45.000,00		
7215.02.1.0	CONTRIBUIÇÃO PATRONAL - SERVIDOR CIVIL ATIVO (INTRA)	0.000.000	9.592.000,00		
7215.02.1.1	CONTRIBUIÇÃO PATRONAL - SERVIDOR CIVIL ATIVO - PRINCIPAL	13.53.99	9.587.000,00		
7215.02.1.1	CONTRIBUIÇÃO PATRONAL - SERVIDOR CIVIL ATIVO - PRINCIPAL	13.53.99	45.000,00		
7215.02.1.2	CONTRIBUIÇÃO PATRONAL - SERVIDOR CIVIL ATIVO - MULTAS JUROS	13.53.99	5.000,00		
7215.50.0.0	CONTRIBUIÇÃO PATRONAL - SERVIDOR CIVIL INATIVO E PENSIONISTA	0.000.000	20.000,00		
7215.50.1.0	CONTRIBUIÇÃO PATRONAL - SERVIDOR CIVIL - INATIVO (INTRA)	0.000.000	10.000,00		
7215.50.1.1	CONTRIB.PATRONAL-SERV.CIVIL-INAT.-PRINCIPAL	13.53.99	5.000,00		
7215.50.1.2	CONTRIB.PATRONAL-SERV.CIVIL-INAT.-MULTAS JUROS	13.53.99	5.000,00		
7215.50.2.0	CONTRIBUIÇÃO PATRONAL-SERVIDOR CIVIL-PENSIONISTAS (INTRA)	0.000.000	10.000,00		
7215.50.2.1	CONTRIB.PATR.-SERV.CIVIL-PENS.-PRINCIPAL	13.53.99	5.000,00		
7215.50.2.2	CONTRIB.PATR.-SERV.CIVIL-PENS.-MULTAS JUROS	13.53.99	5.000,00		
7215.51.0.0	CONTRIBUIÇÃO PATRONAL - PARCELAMENTOS (INTRA)	0.000.000	3.510.000,00		
7215.51.1.0	CONTRIB.PATRONAL-SERVIDOR CIVIL ATIVO-PARCELAMENTOS(INTRA)	0.000.000	3.510.000,00		
7215.51.1.1	CONTRIB.PATR.SERV.CIVIL ATIVO-PARC.-PRINCIPAL	13.53.99	3.500.000,00		
7215.51.1.2	CONTRIB.PATR.SERV.CIVIL ATIVO-PARC.-MULTAS JUROS	13.53.99	10.000,00		
<b>Total das Receitas (Intra-Orçamentárias)</b>			<b>13.167.000,00</b>		

<b>Total Geral das Receitas</b>	<b>340.000.000,00</b>
---------------------------------	-----------------------



## Município de Palmares

R. Visc. do Rio Branco, nº 1382 - CNPJ:10212447/0001-88

Orçamento Programa - Exercício de 2025

RECEITA CORRENTE LIQUIDA - LC 101, ART. 2, Inciso IV

Quadro 20

Página 1

Código	Especificação	Previsão
<b>RECEITA ORÇAMENTÁRIA</b>		
1100.00.0.0.00	IMPOSTOS, TAXAS E CONTRIBUIÇÕES DE MELHORIA	15.935.000,00
1200.00.0.0.00	CONTRIBUIÇÕES	14.893.000,00
1300.00.0.0.00	RECEITA PATRIMONIAL	3.579.000,00
1600.00.0.0.00	RECEITA DE SERVIÇOS	11.481.000,00
1700.00.0.0.00	TRANSFERÊNCIAS CORRENTES	256.760.000,00
1900.00.0.0.00	OUTRAS RECEITAS CORRENTES	6.521.000,00
	<b>SUBTOTAL</b>	<b>309.169.000,00</b>
<b>DEDUÇÃO</b>		
1215.01.0.0.00	CONTRIBUIÇÃO DO SERVIDOR CIVIL	-10.393.000,00
1321.04.0.0.00	GANHOS COM APLICAÇÕES FINANCEIRAS DO RPPS	-20.000,00
1710.00.0.0.00	TRANSFERÊNCIAS RELATIVAS À PISOS DA ENFERMAGEM (FONTE STN 605)	-1.500.000,00
1710.00.0.0.00	TRANSFERÊNCIAS RELATIVAS À AGENTES COMUNITÁRIOS (FONTE STN 604)	-5.200.000,00
1710.00.0.0.00	TRANSFERÊNCIAS RELATIVAS À EMENDA	-9.100.000,00
1999.03.0.0.00	COMPENSAÇÕES FINANCEIRAS ENTRE OS REGIMES DE PREVIDÊNCIA	-600.000,00
9500.00.0.0.00	(R) DEDUÇÕES DO FUNDEB	-20.516.000,00
	<b>SUBTOTAL</b>	<b>-47.329.000,00</b>
	<b>TOTAL</b>	<b>261.840.000,00</b>

### Percentual de Gastos com Pessoal

#### Legislativo

Despesa com Pessoal 7.151.000,00

#### Deduções

Categoria	Tipo	Valor	Descrição da Dedução
3.1.90.92.00	NV	10.000,00	DESPESAS DE EXERCÍCIOS ANTERIORES
3.1.90.94.00	NV	10.000,00	INDENIZAÇÕES E RESTITUIÇÕES TRABALHISTAS

Total Deduções 20.000,00

Despesa Líquida: 7.131.000,00

Percentual Aplicado: 2,72 %

#### Executivo

Despesa com Pessoal 162.077.000,00

#### Deduções

Categoria	Tipo	Valor	Descrição da Dedução
3.1.90.01.00	NV	24.186.000,00	Aposentadorias, Reserva Remunerada e Reformas
3.1.90.03.00	NV	4.291.000,00	Pensões do RPPS e do Militar
3.1.90.04.00	NV	1.085.000,00	CONTRATAÇÃO POR TEMPO DETERMINADO - ART. 198 § 7 DA CF
3.1.90.04.00	NV	80.000,00	CONTRATAÇÃO POR TEMPO DETERMINADO
3.1.90.11.00	NV	3.000.000,00	VENCIMENTOS E VANTAGENS FIXAS - PESSOAL CIVIL - ART. 198 § 7 DA CF
3.1.90.11.00	NV	12.000,00	VENCIMENTOS E VANTAGENS FIXAS - PESSOAL CIVIL
3.1.90.91.00	NV	3.885.000,00	SENTENÇAS JUDICIAIS
3.1.90.92.00	NV	530.000,00	DESPESAS DE EXERCÍCIOS ANTERIORES
3.1.90.94.00	NV	1.373.000,00	INDENIZAÇÕES E RESTITUIÇÕES TRABALHISTAS

Total Deduções 38.442.000,00

\* Nas despesas (deduções) que se enquadram na parcela dedutível do piso salarial do Enfermeiro, Téc. de Enfermagem, Aux. de Enfermagem e Parteira, o valor apresentado corresponde a 80% do valor orçado. EMENDA CONSTITUCIONAL Nº 127, DE 22 DE DEZEMBRO DE 2022.



## Município de Palmares

R. Visc. do Rio Branco, nº 1382 - CNPJ:10212447/0001-88

Orçamento Programa - Exercício de 2025

RECEITA CORRENTE LIQUIDA - LC 101, ART. 2, Inciso IV

Quadro 20

Página 2

Código	Especificação	Previsão
	Despesa Líquida:	123.635.000,00
	Percentual Aplicado:	47,22 %



## Município de Palmares

R. Visc. do Rio Branco, nº 1382 - CNPJ:10212447/0001-88

Orçamento Programa - Exercício de 2025

Página 1

### ANÁLISE DE APLICAÇÃO NO ENSINO

RECEITAS RESULTANTE DE IMPOSTOS (Caput do art. 212 da Constituição)	Valor Previsto	Obrig.(25%)
<b>1. RECEITAS DE IMPOSTOS</b>	<b>14.640.000,00</b>	<b>3.660.000,00</b>
1.1 - Receitas Resultante do Imposto sobre a Propriedade Predial e Territorial Urbana - IPTU	560.000,00	140.000,00
1.2 - Receitas Resultante do Imposto sobre Transmissão Inter Vivos - ITBI	380.000,00	95.000,00
1.3 - Receitas Resultante do Imposto sobre Serviços de Qualquer Natureza - ISS	8.430.000,00	2.107.500,00
1.4 - Receitas Resultante do Imposto de Renda Retido na Fonte - IRRF	5.270.000,00	1.317.500,00
<b>2. RECEITAS DE TRANSFERÊNCIAS CONSTITUCIONAIS E LEGAIS</b>	<b>108.480.000,00</b>	<b>27.120.000,00</b>
<b>2.1 - Cota-Parte FPM</b>	<b>80.900.000,00</b>	<b>20.225.000,00</b>
2.1.1 - Parcela referente à CF, art. 159, I alínea b	75.000.000,00	18.750.000,00
2.1.2 - Parcela referente à CF, art. 159, I alínea "d" e "e"	5.900.000,00	1.475.000,00
2.2 - Cota-Parte ICMS	20.000.000,00	5.000.000,00
2.3 - Cota-Parte IPI-Exportação	70.000,00	17.500,00
2.4 - Cota-Parte ITR	10.000,00	2.500,00
2.5 - Cota-Parte IPVA	7.500.000,00	1.875.000,00
2.6 - Cota-Parte IOF-Ouro	0,00	0,00
2.7 - Compensações Financeiras Provenientes de Impostos e Transferências Constitucionais	0,00	0,00
<b>3. TOTAL DA RECEITA DE IMPOSTOS (1+2)</b>	<b>123.120.000,00</b>	<b>30.780.000,00</b>
<b>RECEITAS DO FUNDEB</b>		
<b>4. RECEITAS DESTINADAS AO FUNDEB</b>	<b>20.516.000,00</b>	
4.1 - Cota-Parte FPM Destinada ao FUNDEB - (20% de 2.1.1)	15.000.000,00	
4.2 - Cota-Parte ICMS Destinada ao FUNDEB - (20% de 2.2)	4.000.000,00	
4.3 - Cota-Parte IPI-Exportação Destinada ao FUNDEB - (20% de 2.3)	14.000,00	
4.4 - Cota-Parte ITR Destinada ao FUNDEB - (20% de 2.4)	2.000,00	
4.5 - Cota-Parte IPVA Destinada ao FUNDEB - (20% de 2.5)	1.500.000,00	
4.6 - Cota-Parte Compensações Financeiras Destinada ao FUNDEB - (20% de 2.7)	0,00	
<b>5. RECEITAS RECEBIDAS DO FUNDEB</b>	<b>71.000.000,00</b>	
<b>5.1 - FUNDEB - Impostos e Transferências de Impostos</b>	<b>52.000.000,00</b>	
5.1.1 - Principal	51.500.000,00	
5.1.2 - Rendimentos de Aplicações Financeiras	500.000,00	
5.1.3 - Ressarcimento de recursos do Fundeb	0,00	
<b>5.2 - FUNDEB - Complementação da União - VAAF</b>	<b>7.000.000,00</b>	
5.2.1 - Principal	7.000.000,00	
5.2.2 - Rendimentos de Aplicações Financeiras	0,00	
5.2.3 - Ressarcimento de recursos do Fundeb	0,00	
<b>5.3 - FUNDEB - Complementação da União - VAAT</b>	<b>10.000.000,00</b>	
5.3.1 - Principal	10.000.000,00	
5.3.2 - Rendimentos de Aplicações Financeiras	0,00	
5.3.3 - Ressarcimento de recursos do Fundeb	0,00	
<b>5.4 - FUNDEB - Complementação da União - VAAR</b>	<b>2.000.000,00</b>	
5.4.1 - Principal	2.000.000,00	
5.4.2 - Rendimentos de Aplicações Financeiras	0,00	



## Município de Palmares

R. Visc. do Rio Branco, nº 1382 - CNPJ:10212447/0001-88

Orçamento Programa - Exercício de 2025

Página 2

### ANÁLISE DE APLICAÇÃO NO ENSINO

5.4.3 - Ressarcimento de recursos do Fundeb	0,00
<b>6. RESULTADO LÍQUIDO DAS TRANSFERÊNCIAS DO FUNDEB (5.1.1 - 4)</b>	<b>30.984.000,00</b>
6.1 - ACRÉSCIMO RESULTANTE DAS TRANSFERÊNCIAS DO FUNDEB	30.984.000,00
6.2 - DECRÉSCIMO RESULTANTE DAS TRANSFERÊNCIAS DO FUNDEB	0,00
<b>DESPESAS DO FUNDEB</b>	
<b>7. PROFISSIONAIS DA EDUCAÇÃO BÁSICA</b>	<b>50.677.000,00</b>
7.1 - Educação Infantil	3.438.000,00
7.2 - Ensino Fundamental	45.095.000,00
7.3 - Educação de Jovens e Adultos	1.604.000,00
7.4 - Educação Especial	540.000,00
7.5 - Administração Geral	0,00
<b>8. OUTRAS DESPESAS</b>	<b>19.318.000,00</b>
8.1 - Educação Infantil	4.434.000,00
8.2 - Ensino Fundamental	14.476.000,00
8.3 - Educação de Jovens e Adultos	247.000,00
8.4 - Educação Especial	161.000,00
8.5 - Administração Geral	0,00
8.6 - Transporte (Escolar)	0,00
8.7 - Outras	0,00
<b>9. TOTAL DAS DESPESAS DO FUNDEB (7+8)</b>	<b>69.995.000,00</b>
<b>DESPESAS CUSTEADAS COM RECURSOS DO FUNDEB RECEBIDOS NO EXERCÍCIO</b>	
10. Total das Despesas do FUNDEB com Profissionais da Educação Básica	50.677.000,00
11. Total das Despesas custeadas com FUNDEB - Impostos e Transferências de Impostos	51.000.000,00
12. Total das Despesas custeadas com FUNDEB - Complementação da União - VAAF	6.995.000,00
13. Total das Despesas custeadas com FUNDEB - Complementação da União - VAAT	10.000.000,00
14. Total das Despesas custeadas com FUNDEB - Complementação da União - VAAR	2.000.000,00
15. Total das Despesas custeadas com FUNDEB - Complementação da União - VAAT aplicadas na Educação Infantil	5.635.000,00
16. Total das Despesas custeadas com FUNDEB - Complementação da União - VAAT aplicadas em Despesa de Capital	3.300.000,00
<b>INDICADORES - Art. 212-A, inciso XI e § 3º - Constituição Federal</b>	
17. Mínimo de 70% do FUNDEB na Remuneração dos Profissionais da Educação Básica	73,44
18. Percentual de 50% da Complementação da União ao FUNDEB (VAAT) na Educação Infantil	56,35
19. Mínimo de 15% da Complementação da União ao FUNDEB (VAAT) em Despesa de Capital	33,00
<b>DESPESAS COM MANUTENÇÃO E DESENVOLVIMENTO DO ENSINO - MDE - CUSTEADAS COM RECEITA DE IMPOSTOS (EXCETO FUNDEB)</b>	
<b>20. TOTAL DAS DESPESAS COM AÇÕES TÍPICAS DE MDE</b>	<b>17.212.000,00</b>
20.1 - EDUCAÇÃO INFANTIL	2.285.000,00
20.2 - ENSINO FUNDAMENTAL	14.087.000,00
20.3 - EDUCAÇÃO DE JOVENS E ADULTOS	150.000,00
20.4 - EDUCAÇÃO ESPECIAL	379.000,00





## Município de Palmares

R. Visc. do Rio Branco, nº 1382 - CNPJ:10212447/0001-88

Orçamento Programa - Exercício de 2025

Página 3

### ANÁLISE DE APLICAÇÃO NO ENSINO

20.5 - ADMINISTRAÇÃO GERAL	311.000,00
20.6 - TRANSPORTE (ESCOLAR)	0,00
20.7 - OUTRAS	0,00

#### APURAÇÃO DAS DESPESAS PARA FINS DE LIMITE MÍNIMO CONSTITUCIONAL

23. TOTAL DAS DESPESAS DE MDE CUSTEADAS COM RECURSOS DE IMPOSTOS (FUNDEB E RECEITAS DE IMPOSTOS)	68.212.000,00
24. RESULTADOS LÍQUIDOS DAS TRANSFERÊNCIAS DO FUNDEB	30.984.000,00
25. TOTAL DAS DESPESAS PARA FINS DE LIMITE (23 - 24)	37.228.000,00
<b>26. PERCENTUAL DE APLICAÇÃO EM MDE SOBRE A RECEITA LÍQUIDA DE IMPOSTOS ((25)/(3)x100) - LIMITE CONSTITUCIONAL 25%</b>	<b>30,24</b>

#### RECEITAS ADICIONAIS PARA FINANCIAMENTO DO ENSINO (Obrigatório 100%)

<b>27. RECEITA DE TRANSFERÊNCIA DO FNDE (INCLUINDO RENDIMENTOS DE APLICAÇÃO FINANCEIRA)</b>	<b>7.130.000,00</b>
27.1 - Salário-Educação	4.100.000,00
27.2 - PDDE	10.000,00
27.3 - PNAE	1.170.000,00
27.4 - PNATE	530.000,00
27.5 - Outras Transferências do FNDE	1.320.000,00
28. RECEITA DE TRANSFERÊNCIAS DE CONVÊNIOS	945.000,00
29. RECEITA DE ROYALTIES DESTINADOS À EDUCAÇÃO	0,00
30. RECEITA DE OPERAÇÕES DE CRÉDITO VINCULADAS À EDUCAÇÃO	0,00
31. OUTRAS RECEITAS PARA FINANCIAMENTO DO ENSINO	4.510.000,00
<b>32. TOTAL DAS OUTRAS RECEITAS ADICIONAIS DO ENSINO (27 + 28 + 29 + 30 + 31)</b>	<b>12.585.000,00</b>

#### DESPESAS CUSTEADAS COM RECEITAS ADICIONAIS PARA FINANCIAMENTO DO ENSINO

33. EDUCAÇÃO INFANTIL	215.000,00
34. ENSINO FUNDAMENTAL	8.796.000,00
35. ENSINO MÉDIO	0,00
36. ENSINO SUPERIOR	6.758.000,00
37. ENSINO PROFISSIONAL	45.000,00
38. EDUCAÇÃO DE JOVENS E ADULTOS	20.000,00
39. EDUCAÇÃO ESPECIAL	25.000,00
40. OUTRAS	5.043.000,00
<b>41. TOTAL DAS DESPESAS CUSTEADAS COM RECEITAS ADICIONAIS PARA FINANCIAMENTO DO ENSINO (33 + 34 + 35 + 36 + 37 + 38 + 39 + 40)</b>	<b>20.902.000,00</b>



## Município de Palmares

R. Visc. do Rio Branco, nº 1382 - CNPJ:10212447/0001-88

Orçamento Programa - Exercício de 2025

Quadro 17

Página 1

### ANÁLISE DE APLICAÇÃO NA SAÚDE

RECEITAS RESULTANTE DE IMPOSTOS (Caput do art. 212 da Constituição)	Previsão	Obrig.(15%)
<b>1. RECEITAS DE IMPOSTOS</b>	<b>14.640.000,00</b>	<b>2.196.000,00</b>
<b>1.1 - Receita Resultante do Imposto sobre a Propriedade Predial e Territorial Urbana - IPTU</b>	<b>560.000,00</b>	<b>84.000,00</b>
1.1.1 - IPTU	140.000,00	21.000,00
1.1.2 - Multas, Juros de Mora, Dívida Ativa e Outros Encargos do IPTU	420.000,00	63.000,00
<b>1.2 - Receitas Resultante do Imposto sobre Transmissão Inter Vivos - ITBI</b>	<b>380.000,00</b>	<b>57.000,00</b>
1.2.1 - ITBI	350.000,00	52.500,00
1.2.2 - Multas, Juros de Mora, Dívida Ativa e Outros Encargos do ITBI	30.000,00	4.500,00
<b>1.3 - Receitas Resultante do Imposto sobre Serviços de Qualquer Natureza - ISS</b>	<b>8.430.000,00</b>	<b>1.264.500,00</b>
1.3.1 - ISS	8.400.000,00	1.260.000,00
1.3.2 - Multas, Juros de Mora, Dívida Ativa e Outros Encargos do ISS	30.000,00	4.500,00
<b>1.4 - Receitas Resultante do Imposto de Renda Retido na Fonte - IRRF</b>	<b>5.270.000,00</b>	<b>790.500,00</b>
<b>2. RECEITAS DE TRANSFERÊNCIAS CONSTITUCIONAIS E LEGAIS</b>	<b>102.580.000,00</b>	<b>15.387.000,00</b>
2.1 - Cota-Parte FPM	75.000.000,00	11.250.000,00
2.2 - Cota-Parte ITR	10.000,00	1.500,00
2.3 - Cota-Parte IPVA	7.500.000,00	1.125.000,00
2.4 - Cota-Parte ICMS	20.000.000,00	3.000.000,00
2.5 - Cota-Parte IPI-Exportação	70.000,00	10.500,00
2.6 - Compensação Financeiras Provenientes de Impostos e Transf. Constitucionais	0,00	0,00
<b>3 - TOTAL DAS RECEITAS RESULTANTES DE IMPOSTOS E TRANSFERÊNCIAS CONSTITUCIONAIS E LEGAIS = (1 + 2)</b>	<b>117.220.000,00</b>	<b>17.583.000,00</b>
<b>4. DESPESAS COM AÇÕES E SERVIÇOS PÚBLICOS DE SAÚDE (ASPS) - POR SUBFUNÇÃO E CATEGORIA ECONÔMICA</b>	<b>Fixado</b>	
<b>4.1 - ATENÇÃO BÁSICA</b>	<b>5.736.000,00</b>	
4.1.1 - Despesas Correntes	5.486.000,00	
4.1.2 - Despesas de Capital	250.000,00	
<b>4.2 - ASSISTÊNCIA HOSPITALAR E AMBULATORIAL</b>	<b>1.184.000,00</b>	
4.2.1 - Despesas Correntes	826.000,00	
4.2.2 - Despesas de Capital	358.000,00	
<b>4.3 - SUPORTE PROFILÁTICO E TERAPÊUTICO</b>	<b>6.000,00</b>	
4.3.1 - Despesas Correntes	5.000,00	
4.3.2 - Despesas de Capital	1.000,00	
<b>4.4 - VIGILÂNCIA SANITÁRIA</b>	<b>647.000,00</b>	
4.4.1 - Despesas Correntes	546.000,00	
4.4.2 - Despesas de Capital	101.000,00	
<b>4.5 - VIGILÂNCIA EPIDEMIOLÓGICA</b>	<b>556.000,00</b>	
4.5.1 - Despesas Correntes	161.000,00	
4.5.2 - Despesas de Capital	395.000,00	
<b>4.6 - ALIMENTAÇÃO E NUTRIÇÃO</b>	<b>5.000,00</b>	
4.6.1 - Despesas Correntes	5.000,00	
4.6.2 - Despesas de Capital	0,00	



## Município de Palmares

R. Visc. do Rio Branco, nº 1382 - CNPJ:10212447/0001-88

Orçamento Programa - Exercício de 2025

Quadro 17

Página 2

### ANÁLISE DE APLICAÇÃO NA SAÚDE

<b>4.7 - OUTRAS SUBFUNÇÕES (X)</b>	<b>19.226.000,00</b>
4.7.1 - Despesas Correntes	17.800.000,00
4.7.2 - Despesas de Capital	1.426.000,00
<b>5 - TOTAL (4.1 + 4.2 + 4.3 + 4.4 + 4.5 + 4.6 + 4.7)</b>	<b>27.360.000,00</b>
<b>6 - APURAÇÃO DO CUMPRIMENTO DO LIMITE MÍNIMO PARA APLICAÇÃO EM ASPs</b>	
6.1 - Diferença entre o Valor Aplicado e a Despesa Mínima a ser Aplicada (5 - 3)	9.777.000,00
6.2 - PERCENTUAL DA RECEITA DE IMPOSTOS E TRANSFERÊNCIAS CONSTITUCIONAIS E LEGAIS APLICADO EM ASPs(5 /3) * 100 (Mínimo de 1%)	23,34
<b>7 - RECEITAS ADICIONAIS PARA O FINANCIAMENTO DA SAÚDE NÃO COMPUTADAS NO CÁLCULO DO MÍNIMO</b>	
<b>7.1 - RECEITAS DE TRANSFERÊNCIAS PARA A SAÚDE</b>	<b>60.390.000,00</b>
7.1.1 - Proveniente da União - Fundo a Fundo	60.090.000,00
7.1.2 - Proveniente dos Estados	300.000,00
7.1.3 - Proveniente de outros Municípios	0,00
<b>7.2 - RECEITA DE OPERAÇÕES DE CRÉDITO INTERNAS E EXTERNAS VINCULADAS A SAÚDE</b>	<b>0,00</b>
<b>7.3 - OUTRAS RECEITAS</b>	<b>0,00</b>
<b>8 - TOTAL DE RECEITAS ADICIONAIS PARA FINANCIAMENTO DA SAÚDE (7.1 + 7.2 + 7.3)</b>	<b>60.390.000,00</b>
<b>9 - DESPESAS COM SAÚDE POR SUBFUNÇÕES E CATEGORIA ECONÔMICA NÃO COMPUTADAS NO CÁLCULO DO MÍNIMO</b>	
<b>9.1 - ATENÇÃO BÁSICA</b>	<b>23.635.000,00</b>
9.1.1 - Despesas Correntes	22.632.000,00
9.1.2 - Despesas de Capital	1.003.000,00
<b>9.2 - ASSISTÊNCIA HOSPITALAR E AMBULATORIAL</b>	<b>20.918.000,00</b>
9.2.1 - Despesas Correntes	20.112.000,00
9.2.2 - Despesas de Capital	806.000,00
<b>9.3 - SUPORTE PROFILÁTICO E TERAPÊUTICO</b>	<b>3.789.000,00</b>
9.3.1 - Despesas Correntes	3.719.000,00
9.3.2 - Despesas de Capital	70.000,00
<b>9.4 - VIGILÂNCIA SANITÁRIA</b>	<b>1.447.000,00</b>
9.4.1 - Despesas Correntes	1.367.000,00
9.4.2 - Despesas de Capital	80.000,00
<b>9.5 - VIGILÂNCIA EPIDEMIOLÓGICA</b>	<b>2.631.000,00</b>
9.5.1 - Despesas Correntes	2.531.000,00
9.5.2 - Despesas de Capital	100.000,00
<b>9.6 - ALIMENTAÇÃO E NUTRIÇÃO</b>	<b>50.000,00</b>
9.6.1 - Despesas Correntes	50.000,00
9.6.2 - Despesas de Capital	0,00
<b>9.7 - OUTRAS SUBFUNÇÕES</b>	<b>169.000,00</b>
9.7.1 - Despesas Correntes	169.000,00
9.7.2 - Despesas de Capital	0,00



## Município de Palmares

R. Visc. do Rio Branco, nº 1382 - CNPJ:10212447/0001-88

Orçamento Programa - Exercício de 2025

Quadro 17

Página 3

### ANÁLISE DE APLICAÇÃO NA SAÚDE

<b>10 - TOTAL DAS DESPESAS NÃO COMPUTADAS NO CÁLCULO DO MÍNIMO (9.1 + 9.2 + 9.3 + 9.4 + 9.5 + 9.6 + 9.7)</b>	<b>52.639.000,00</b>
<b>19 - DESPESAS TOTAIS COM SAÚDE (Computadas e não computadas no cálculo do limite mínimo)</b>	
20 - ATENÇÃO BÁSICA (4.1 + 9.1)	29.371.000,00
21 - ASSISTÊNCIA HOSPITALAR E AMBULATORIAL (4.2 + 9.2)	22.102.000,00
22 - SUPORTE PROFILÁTICO E TERAPÊUTICO (4.3 + 9.3)	3.795.000,00
23 - VIGILÂNCIA SANITÁRIA (4.4 + 9.4)	2.094.000,00
24 - VIGILÂNCIA EPIDEMIOLÓGICA (4.5 + 9.5)	3.187.000,00
25 - ALIMENTAÇÃO E NUTRIÇÃO (4.6 + 9.6)	55.000,00
26 - OUTRAS SUBFUNÇÕES (4.7 + 9.7)	19.395.000,00
<b>27 - TOTAL DAS DESPESAS COM SAÚDE (20 + 21 + 22 + 23 + 24 + 25 + 26)</b>	<b>79.999.000,00</b>



# Município de Palmares

R. Visc. do Rio Branco, nº 1382 - CNPJ:10212447/0001-88

Orçamento Programa - Exercício de 2025

Anexo 06

Página 1

## PROGRAMA DE TRABALHO

(Inc.II, § 2º, Art.2º)

### 01 PODER LEGISLATIVO

#### 01 CÂMARA DE VEREADORES

Código	Especificação	Operação Especial	Projetos	Atividades	T o t a l
01	Legislativa	30.000,00	789.000,00	9.661.000,00	10.480.000,00
01	031 Ação Legislativa	30.000,00	789.000,00	9.661.000,00	10.480.000,00
01	031 0101 GESTÃO ADMINISTRATIVA DA CÂMARA MUNICIPAL	30.000,00	789.000,00	9.661.000,00	10.480.000,00
01.031.0101.0001.0000	AMORTIZAÇÃO DE DÍVIDA PÚBLICA	30.000,00			30.000,00
01.031.0101.1067.0000	EXECUÇÃO DE OBRAS, REFORMAS, MELHORIAS E AMPLIAÇÃO DO PRÉDIO DA CÂMARA		539.000,00		539.000,00
01.031.0101.1068.0000	AQUISIÇÃO DE MÓVEIS, MÁQUINAS, COMPUTADORES E EQUIPAMENTOS DIVERSOS		100.000,00		100.000,00
01.031.0101.1069.0000	AQUISIÇÃO DE VEÍCULO UTILITÁRIO		120.000,00		120.000,00
01.031.0101.1217.0000	AQUISIÇÃO DE EQUIPAMENTOS PARA O SCI DO PODER LEGISLATIVO		30.000,00		30.000,00
01.031.0101.2144.0000	GESTÃO ADMINISTRATIVA DO PODER LEGISLATIVO E CAPACITAÇÕES			5.640.000,00	5.640.000,00
01.031.0101.2145.0000	CONCESSÃO DE REPRESENTAÇÃO AO PRESIDENTE			161.000,00	161.000,00
01.031.0101.2147.0000	MANUTENÇÃO DO SCI DO PODER LEGISLATIVO			200.000,00	200.000,00
01.031.0101.2148.0000	SUBSIDIOS DOS VEREADORES			2.400.000,00	2.400.000,00
01.031.0101.2149.0000	CONTRIBUIÇÃO PARA ENTIDADES REPRESENTATIVAS			20.000,00	20.000,00
01.031.0101.2150.0000	DIVULGAÇÃO DOS ATOS DO PODER LEGISLATIVO E EVENTOS			60.000,00	60.000,00
01.031.0101.2151.0000	CONCESSÃO DE VERBA INDENIZATÓRIA PARA OS GABINETES DOS VEREADORES			20.000,00	20.000,00
01.031.0101.2152.0000	CONTRIBUIÇÃO PARA ORGÃOS PREVIDENCIÁRIOS			900.000,00	900.000,00
01.031.0101.3105.0000	CONCESSÃO DE 13º SALARIO E FERIAS PARA VEREDORES			260.000,00	260.000,00
<b>TOTAL</b>		<b>30.000,00</b>	<b>789.000,00</b>	<b>9.661.000,00</b>	<b>10.480.000,00</b>



# Município de Palmares

R. Visc. do Rio Branco, nº 1382 - CNPJ:10212447/0001-88

Orçamento Programa - Exercício de 2025

Anexo 06

Página 2

## PROGRAMA DE TRABALHO

(Inc.II, § 2º, Art.2º)

02 PODER EXECUTIVO					
01 CHEFIA DE GABINETE					
Código	Especificação	Operação Especial	Projetos	Atividades	T o t a l
04	Administração		70.000,00	2.686.000,00	2.756.000,00
04	122 Administração Geral		70.000,00	2.686.000,00	2.756.000,00
04	122 0402 MODERNIZAÇÃO DA GESTÃO PÚBLICA		50.000,00		50.000,00
04.122.0402.1064.0000	AQUISIÇÃO DE VEÍCULO AUTOMOTOR PARA A UNIDADE		50.000,00		50.000,00
04	122 0403 GESTÃO ADMINISTRATIVA DO MUNICÍPIO		15.000,00	2.461.000,00	2.476.000,00
04.122.0403.1188.0000	SUPRIMENTO DE MATERIAIS OU EQUIPAMENTOS PARA A MANUTENÇÃO FUNCIONAL DA UNIDADE		10.000,00		10.000,00
04.122.0403.1743.0000	SUPRIMENTO DE MATERIAIS OU EQUIPAMENTOS PARA A MANUTENÇÃO FUNCIONAL DA UNIDADE		5.000,00		5.000,00
04.122.0403.2136.0000	GOVERNANÇA, GESTÃO E MODERNIZAÇÃO DA OUVIDORIA DO MUNICÍPIO E SUAS ATIVIDADES			26.000,00	26.000,00
04.122.0403.2137.0000	GOVERNANÇA E GESTÃO ADMINISTRATIVA DA UNIDADE			1.972.000,00	1.972.000,00
04.122.0403.2340.0000	GOVERNANÇA E GESTÃO ADMINISTRATIVA DA UNIDADE			463.000,00	463.000,00
04	122 0809 APOIO AS INSTÂNCIAS DE CONTROLE SOCIAL		5.000,00	225.000,00	230.000,00
04.122.0809.1223.0000	SUPRIMENTO DE MATERIAIS OU EQUIPAMENTOS PARA O CONSELHO TUTELAR		5.000,00		5.000,00
04.122.0809.2343.0000	GOVERNANÇA E GESTÃO ADMINISTRATIVA DO CONSELHO TUTELAR			225.000,00	225.000,00
06	Segurança Pública		80.000,00	482.000,00	562.000,00
06	182 Defesa Civil		80.000,00	482.000,00	562.000,00
06	182 0602 FORTALECIMENTO DA DEFESA CIVIL		80.000,00	482.000,00	562.000,00
06.182.0602.1221.0000	SUPRIMENTO DE MATERIAIS OU EQUIPAMENTOS PARA COORDENADORIA MUNICIPAL DE DEFESA CIVIL		30.000,00		30.000,00
06.182.0602.1222.0000	CONSTRUÇÃO, REFORMA E/OU AMPLIAÇÃO DA COORDENADORIA MUNICIPAL DE DEFESA CIVIL		50.000,00		50.000,00
06.182.0602.2210.0000	GOVERNANÇA E GESTÃO ADMINISTRATIVA DA COORDENADORIA MUNICIPAL DE DEFESA CIVIL			482.000,00	482.000,00
TOTAL		0,00	150.000,00	3.168.000,00	3.318.000,00



# Município de Palmares

R. Visc. do Rio Branco, nº 1382 - CNPJ:10212447/0001-88

Orçamento Programa - Exercício de 2025

Anexo 06

Página 3

## PROGRAMA DE TRABALHO

(Inc.II, § 2º, Art.2º)

02 PODER EXECUTIVO					
02 PROCURADORIA GERAL					
Código	Especificação	Operação Especial	Projetos	Atividades	T o t a l
04	Administração		50.000,00	1.763.000,00	1.813.000,00
04	122 Administração Geral		50.000,00	1.763.000,00	1.813.000,00
04	122 0401 COMUNICAÇÃO GOVERNAMENTAL			25.000,00	25.000,00
04.122.0401.2138.0000	ASSISTÊNCIA JURÍDICA ITINERANTE			25.000,00	25.000,00
04	122 0402 MODERNIZAÇÃO DA GESTÃO PÚBLICA		50.000,00		50.000,00
04.122.0402.1065.0000	AQUISIÇÃO DE VEÍCULO AUTOMOTOR PARA A UNIDADE		50.000,00		50.000,00
04	122 0403 GESTÃO ADMINISTRATIVA DO MUNICÍPIO			1.738.000,00	1.738.000,00
04.122.0403.2139.0000	GESTÃO DAS QUESTÕES JURÍDICAS DE INTERESSE DO MUNICÍPIO			1.738.000,00	1.738.000,00
TOTAL		0,00	50.000,00	1.763.000,00	1.813.000,00



## Município de Palmares

R. Visc. do Rio Branco, nº 1382 - CNPJ:10212447/0001-88

Orçamento Programa - Exercício de 2025

Anexo 06

Página 4

### PROGRAMA DE TRABALHO

(Inc.II, § 2º, Art.2º)

#### 02 PODER EXECUTIVO

#### 03 CONTROLADORIA GERAL

Código	Especificação	Operação Especial	Projetos	Atividades	T o t a l
04	Administração		10.000,00	183.000,00	193.000,00
04	122 Administração Geral		10.000,00	183.000,00	193.000,00
04	122 0402 MODERNIZAÇÃO DA GESTÃO PÚBLICA		10.000,00		10.000,00
04.122.0402.1066.0000	SUPRIMENTO DE MATERIAIS OU EQUIPAMENTOS PARA MANUTENÇÃO FUNCIONAL DA UNIDADE		10.000,00		10.000,00
04	122 0403 GESTÃO ADMINISTRATIVA DO MUNICÍPIO			183.000,00	183.000,00
04.122.0403.2140.0000	MANUTENÇÃO E MODERNIZAÇÃO DA CONTROLADORIA GERAL DO MUNICÍPIO			183.000,00	183.000,00
TOTAL		0,00	10.000,00	183.000,00	193.000,00





## Município de Palmares

R. Visc. do Rio Branco, nº 1382 - CNPJ:10212447/0001-88

Orçamento Programa - Exercício de 2025

Anexo 06

Página 5

### PROGRAMA DE TRABALHO

(Inc.II, § 2º, Art.2º)

02 PODER EXECUTIVO					
04 SECRETARIA DE ARTICULAÇÃO POLÍTICA E COMUNICAÇÃO					
Código	Especificação	Operação Especial	Projetos	Atividades	T o t a l
04	Administração		70.000,00	598.000,00	668.000,00
04	122 Administração Geral		70.000,00	598.000,00	668.000,00
04	122 0401 COMUNICAÇÃO GOVERNAMENTAL		50.000,00		50.000,00
04.122.0401.1132.0000	AQUISIÇÃO DE VEÍCULO AUTOMOTOR PARA A UNIDADE		50.000,00		50.000,00
04	122 0402 MODERNIZAÇÃO DA GESTÃO PÚBLICA		20.000,00		20.000,00
04.122.0402.1071.0000	SUPRIMENTO DE MATERIAIS OU EQUIPAMENTOS PARA MANUTENÇÃO FUNCIONAL DA UNIDADE		20.000,00		20.000,00
04	122 0403 GESTÃO ADMINISTRATIVA DO MUNICÍPIO			598.000,00	598.000,00
04.122.0403.2146.0000	GOVERNANÇA E GESTÃO ADMINISTRATIVA DA UNIDADE			598.000,00	598.000,00
TOTAL		0,00	70.000,00	598.000,00	668.000,00



# Município de Palmares

R. Visc. do Rio Branco, nº 1382 - CNPJ:10212447/0001-88

Orçamento Programa - Exercício de 2025

Anexo 06

Página 6

## PROGRAMA DE TRABALHO

(Inc.II, § 2º, Art.2º)

02 PODER EXECUTIVO					
05 SEC. DE ADMINISTRAÇÃO E GESTÃO DO PATRIMÔNIO					
Código	Especificação	Operação Especial	Projetos	Atividades	T o t a l
04	Administração		205.000,00	8.918.000,00	9.123.000,00
04	122 Administração Geral		205.000,00	8.918.000,00	9.123.000,00
04	122 0402 MODERNIZAÇÃO DA GESTÃO PÚBLICA		200.000,00	15.000,00	215.000,00
04.122.0402.1072.0000	AQUISIÇÃO DE VEÍCULO AUTOMOTOR PARA A UNIDADE		40.000,00		40.000,00
04.122.0402.1073.0000	AQUISIÇÃO DE HARDWARE E SOFTWARE PARA INFORMÁTICA DOS SETORES GERAL		60.000,00		60.000,00
04.122.0402.1189.0000	SUPRIMENTO DE MATERIAIS OU EQUIPAMENTOS PARA MANUTENÇÃO FUNCIONAL DA UNIDADE		100.000,00		100.000,00
04.122.0402.2155.0000	AÇÕES DE CAPACITAÇÃO DE SERVIDORES E GESTORES NA MODALIDADE PRESENCIAL E A DISTÂNCIA			15.000,00	15.000,00
04	122 0403 GESTÃO ADMINISTRATIVA DO MUNICÍPIO		5.000,00	8.903.000,00	8.908.000,00
04.122.0403.1218.0000	SUPRIMENTO DE MATERIAIS OU EQUIPAMENTOS PARA O DEPARTAMENTO DE COMPRAS/ALMOXARIFADO		5.000,00		5.000,00
04.122.0403.2156.0000	GOVERNANÇA E GESTÃO ADMINISTRATIVA DA UNIDADE			4.316.000,00	4.316.000,00
04.122.0403.2159.0000	MANUTENÇÃO E GESTÃO ADM. DAS ATIV. DO DEPT. RECURSOS HUMANOS			2.270.000,00	2.270.000,00
04.122.0403.2160.0000	APORTE FINANCEIRO AO RPPS			2.000.000,00	2.000.000,00
04.122.0403.2314.0000	GOVERNANÇA E GESTÃO ADMINISTRATIVA DO DEPARTAMENTO DE COMPRAS/ALMOXARIFADO			317.000,00	317.000,00
TOTAL		0,00	205.000,00	8.918.000,00	9.123.000,00



# Município de Palmares

R. Visc. do Rio Branco, nº 1382 - CNPJ:10212447/0001-88

Orçamento Programa - Exercício de 2025

Anexo 06

Página 7

## PROGRAMA DE TRABALHO

(Inc.II, § 2º, Art.2º)

02 PODER EXECUTIVO					
06 SECRETARIA DAS FINANÇAS PÚBLICAS					
Código	Especificação	Operação Especial	Projetos	Atividades	T o t a l
04	Administração		60.000,00	4.368.000,00	4.428.000,00
04	122 Administração Geral		60.000,00	4.368.000,00	4.428.000,00
04	122 0402 MODERNIZAÇÃO DA GESTÃO PÚBLICA		60.000,00	4.353.000,00	4.413.000,00
04.122.0402.1074.0000	AQUISIÇÃO DE VEÍCULO AUTOMOTOR PARA A UNIDADE		50.000,00		50.000,00
04.122.0402.1130.0000	SUPRIMENTO DE MATERIAIS OU EQUIPAMENTOS PARA MANUTENÇÃO FUNCIONAL DA UNIDADE		10.000,00		10.000,00
04.122.0402.2161.0000	GOVERNANÇA E GESTÃO ADMINISTRATIVA DA UNIDADE			3.492.000,00	3.492.000,00
04.122.0402.2162.0000	MANUTENÇÃO E GESTÃO DOS SERVIÇOS ADMINISTRATIVOS DA TRIBUTAÇÃO			406.000,00	406.000,00
04.122.0402.2163.0000	MANUTENÇÃO E GESTÃO DOS SERVIÇOS ADMINISTRATIVOS DO DEPART. DE ORÇAMENTO E CONTABILIDADE			455.000,00	455.000,00
04	122 0405 NOTA CIDADÃ			15.000,00	15.000,00
04.122.0405.2233.0000	MANUTENÇÃO E GESTÃO ADMINISTRATIVA DO PROGRAMA NOTA CIDADÃ			15.000,00	15.000,00
28	Encargos Especiais	7.820.000,00			7.820.000,00
28	843 Serviço da Dívida Interna	4.000.000,00			4.000.000,00
28	843 0000 OPERAÇÕES ESPECIAIS	4.000.000,00			4.000.000,00
28.843.0000.0014.0000	AMORTIZAÇÃO DA DÍVIDA PÚBLICA	4.000.000,00			4.000.000,00
28	846 Outros Encargos Especiais	3.820.000,00			3.820.000,00
28	846 0000 OPERAÇÕES ESPECIAIS	3.820.000,00			3.820.000,00
28.846.0000.0015.0000	ENCARGOS DA DÍVIDA PÚBLICA E PRECATÓRIOS	3.670.000,00			3.670.000,00
28.846.0000.0016.0000	INDENIZAÇÕES E RESTITUIÇÕES	150.000,00			150.000,00
99	Reserva de Contingência	6.500.000,00			6.500.000,00
99	999 Reserva de Contingência	6.500.000,00			6.500.000,00
99	999 9999 RESERVA DE CONTINGÊNCIA	6.500.000,00			6.500.000,00
99.999.9999.9999.0000	DISPONIBILIDADE DE RECURSOS,PARA COBERTURA DE PASSIVOS CONTINGENTES	6.500.000,00			6.500.000,00
TOTAL		14.320.000,00	60.000,00	4.368.000,00	18.748.000,00



# Município de Palmares

R. Visc. do Rio Branco, nº 1382 - CNPJ:10212447/0001-88

Orçamento Programa - Exercício de 2025

Anexo 06

Página 8

## PROGRAMA DE TRABALHO

(Inc.II, § 2º, Art.2º)

02 PODER EXECUTIVO					
07 SECRETARIA DE EDUCAÇÃO					
Código	Especificação	Operação Especial	Projetos	Atividades	T o t a l
12	Educação		1.000,00	310.000,00	311.000,00
12	122 Administração Geral		1.000,00	310.000,00	311.000,00
12	122 0402 MODERNIZAÇÃO DA GESTÃO PÚBLICA		1.000,00	310.000,00	311.000,00
12.122.0402.1123.0000	SUPRIMENTO DE MATERIAIS OU EQUIPAMENTOS PARA MANUTENÇÃO FUNCIONAL DA UNIDADE		1.000,00		1.000,00
12.122.0402.2051.0000	GOVERNANÇA E GESTÃO ADMINISTRATIVA DA UNIDADE			310.000,00	310.000,00
13	Cultura			1.000,00	1.000,00
13	392 Difusão Cultural			1.000,00	1.000,00
13	392 1260 DESENVOLVIMENTO DA EDUCAÇÃO DE QUALIDADE			1.000,00	1.000,00
13.392.1260.2035.0000	AQUISIÇÃO DE INSTRUMENTOS DIVERSOS PARA A BANDA FANFARRAS E MUSICAIS			1.000,00	1.000,00
TOTAL		0,00	1.000,00	311.000,00	312.000,00



## Município de Palmares

R. Visc. do Rio Branco, nº 1382 - CNPJ:10212447/0001-88

Orçamento Programa - Exercício de 2025

Anexo 06

Página 9

### PROGRAMA DE TRABALHO

(Inc.II, § 2º, Art.2º)

#### 02 PODER EXECUTIVO

#### 08 SECRETARIA DE PLANEJAMENTO E GESTÃO

Código	Especificação	Operação Especial	Projetos	Atividades	T o t a l
04	Administração		65.000,00	330.000,00	395.000,00
04	121 Planejamento e Orçamento		65.000,00	315.000,00	380.000,00
04	121 0403 GESTÃO ADMINISTRATIVA DO MUNICÍPIO		60.000,00	278.000,00	338.000,00
04.121.0403.1075.0000	AQUISIÇÃO DE VEÍCULO AUTOMOTOR PARA A UNIDADE		50.000,00		50.000,00
04.121.0403.1190.0000	SUPRIMENTO DE MATERIAIS OU EQUIPAMENTOS PARA MANUTENÇÃO FUNCIONAL DA UNIDADE		10.000,00		10.000,00
04.121.0403.2164.0000	GOVERNANÇA E GESTÃO ADMINISTRATIVA DA UNIDADE			278.000,00	278.000,00
04	121 0411 CARTÃO REFORMA		5.000,00	37.000,00	42.000,00
04.121.0411.1149.0000	SUPRIMENTO DE MATERIAIS OU EQUIPAMENTOS PARA O PROGRAMA CARTÃO REFORMA		5.000,00		5.000,00
04.121.0411.2249.0000	MANUTENÇÃO E ASSISTÊNCIA TÉCNICA DO PROGRAMA CARTÃO REFORMA			37.000,00	37.000,00
04	126 Tecnologia da Informação			15.000,00	15.000,00
04	126 0402 MODERNIZAÇÃO DA GESTÃO PÚBLICA			15.000,00	15.000,00
04.126.0402.2166.0000	PALMARES CONECTADA			15.000,00	15.000,00
<b>TOTAL</b>		0,00	65.000,00	330.000,00	395.000,00



## Município de Palmares

R. Visc. do Rio Branco, nº 1382 - CNPJ:10212447/0001-88

Orçamento Programa - Exercício de 2025

Anexo 06

Página 10

### PROGRAMA DE TRABALHO

(Inc.II, § 2º, Art.2º)

02 PODER EXECUTIVO					
09 SECRETARIA DE SAÚDE					
Código	Especificação	Operação Especial	Projetos	Atividades	T o t a l
10	Saúde		1.000,00	108.000,00	109.000,00
10	122 Administração Geral		1.000,00	108.000,00	109.000,00
10	122 0402 MODERNIZAÇÃO DA GESTÃO PÚBLICA		1.000,00		1.000,00
10.122.0402.1126.0000	SUPRIMENTO DE MATERIAIS OU EQUIPAMENTOS PARA MANUTENÇÃO FUNCIONAL DA UNIDADE		1.000,00		1.000,00
10	122 0403 GESTÃO ADMINISTRATIVA DO MUNICÍPIO			108.000,00	108.000,00
10.122.0403.2067.0000	GOVERNANÇA E GESTÃO ADMINISTRATIVA DA UNIDADE			108.000,00	108.000,00
TOTAL		0,00	1.000,00	108.000,00	109.000,00



# Município de Palmares

R. Visc. do Rio Branco, nº 1382 - CNPJ:10212447/0001-88

Orçamento Programa - Exercício de 2025

Anexo 06

Página 11

## PROGRAMA DE TRABALHO

(Inc.II, § 2º, Art.2º)

02 PODER EXECUTIVO					
11 SECRETARIA DOS ESPORTES E POLÍTICAS PÚBLICAS DO LAZER					
Código	Especificação	Operação Especial	Projetos	Atividades	T o t a l
27	Desporto e Lazer		20.000,00	458.000,00	478.000,00
27	122 Administração Geral			353.000,00	353.000,00
27	122 2702 DESENVOLVIMENTO DO ESPORTE E ATIVIDADES MOTORAS			353.000,00	353.000,00
27.122.2702.2169.0000	GOVERNANÇA E GESTÃO ADMINISTRATIVA DA SEC. DOS ESPORTES E POLÍTICAS PÚBLICAS DO LAZER			353.000,00	353.000,00
27	813 Lazer		20.000,00	105.000,00	125.000,00
27	813 2702 DESENVOLVIMENTO DO ESPORTE E ATIVIDADES MOTORAS		20.000,00	105.000,00	125.000,00
27.813.2702.1079.0000	SUPRIMENTO DE MATERIAIS OU EQUIPAMENTOS PARA MANUTENÇÃO FUNCIONAL DA UNIDADE		20.000,00		20.000,00
27.813.2702.2170.0000	PROMOÇÃO DE EVENTOS E ATIVIDADES DE COMPETIÇÃO ESPORTIVA			105.000,00	105.000,00
TOTAL		0,00	20.000,00	458.000,00	478.000,00



## Município de Palmares

R. Visc. do Rio Branco, nº 1382 - CNPJ:10212447/0001-88

Orçamento Programa - Exercício de 2025

Anexo 06

Página 12

### PROGRAMA DE TRABALHO

(Inc.II, § 2º, Art.2º)

02		PODER EXECUTIVO				
12		SECRETARIA DE POLÍTICAS PÚBLICAS PARA A MULHER				
Código	Especificação	Operação Especial	Projetos	Atividades	T o t a l	
08	Assistência Social		60.000,00	346.000,00	406.000,00	
08	122 Administração Geral		60.000,00	346.000,00	406.000,00	
08	122 0815 GESTÃO ADMINISTRATIVA DA SECRETARIA DA MULHER		60.000,00	286.000,00	346.000,00	
08.122.0815.1080.0000	AQUISIÇÃO DE VEÍCULO AUTOMOTOR PARA A UNIDADE		50.000,00		50.000,00	
08.122.0815.1191.0000	SUPRIMENTO DE MATERIAIS OU EQUIPAMENTOS PARA MANUTENÇÃO FUNCIONAL DA UNIDADE		10.000,00		10.000,00	
08.122.0815.2172.0000	GOVERNANÇA E GESTÃO ADMINISTRATIVA DA SECRETARIA DE POLÍTICAS PARA MULHERES			256.000,00	256.000,00	
08.122.0815.2246.0000	AUDIÊNCIAS PÚBLICAS DA LEI MARIA DA PENHA			15.000,00	15.000,00	
08.122.0815.2247.0000	CAPACITAÇÕES DO COMDIM - CONSELHO MUNICIPAL DOS DIREITOS DA MULHER			15.000,00	15.000,00	
08	122 0816 MANUTENÇÃO DE AÇÕES E POLÍTICAS DE PROTEÇÃO À MULHER			60.000,00	60.000,00	
08.122.0816.2239.0000	PALMARES EM DEFESA DA MULHER			15.000,00	15.000,00	
08.122.0816.2241.0000	EDUCAÇÃO QUALIFICADA PARA MULHERES			15.000,00	15.000,00	
08.122.0816.2243.0000	CURSOS DE CAPACITAÇÃO PARA AS MULHERES PALMARENSES			15.000,00	15.000,00	
08.122.0816.2245.0000	CULTURA, ESPORTES E SAÚDE HUMANIZADA PARA AS MULHERES			15.000,00	15.000,00	
TOTAL		0,00	60.000,00	346.000,00	406.000,00	





# Município de Palmares

R. Visc. do Rio Branco, nº 1382 - CNPJ:10212447/0001-88

Orçamento Programa - Exercício de 2025

Anexo 06

Página 13

## PROGRAMA DE TRABALHO

(Inc.II, § 2º, Art.2º)

02 PODER EXECUTIVO					
13 SECRETARIA DE INFRAESTRUTURA					
Código	Especificação	Operação Especial	Projetos	Atividades	T o t a l
10	Saúde		60.000,00		60.000,00
10	301 Atenção Primária		30.000,00		30.000,00
10	301 1003 GESTÃO ADMINISTRATIVA DA ATENÇÃO PRIMÁRIA		30.000,00		30.000,00
10.301.1003.1194.0000	CONSTRUÇÃO, AMPLIAÇÃO E OU REFORMA DE UNIDADES DE SAÚDE		30.000,00		30.000,00
10	302 Assistência Hospitalar e Ambulatorial		30.000,00		30.000,00
10	302 1004 GESTÃO ADMINISTRATIVA DA ASSISTÊNCIA DE MÉDIA E ALTA COMPLEXIDADE HOSPITALAR E AMBULATORIAL		30.000,00		30.000,00
10.302.1004.1204.0000	CONSTRUÇÃO DE CENTRO DE SAÚDE		30.000,00		30.000,00
12	Educação		1.450.000,00		1.450.000,00
12	361 Ensino Fundamental		850.000,00		850.000,00
12	361 1206 EDUCAÇÃO BÁSICA DE QUALIDADE		800.000,00		800.000,00
12.361.1206.1196.0000	CONSTRUÇÃO, REFORMA E AMPLIAÇÃO DE UNIDADES ESCOLARES		800.000,00		800.000,00
12	361 1210 MERENDA ESCOLAR		50.000,00		50.000,00
12.361.1210.1195.0000	CONSTRUÇÃO, REFORMA, AMPLIAÇÃO E/OU ADAPTAÇÃO DO DEPÓSITO DA MERENDA ESCOLAR		50.000,00		50.000,00
12	365 Educação Infantil		600.000,00		600.000,00
12	365 1201 GESTÃO DAS ATIVIDADES-MEIO DA EDUCAÇÃO BÁSICA		300.000,00		300.000,00
12.365.1201.1198.0000	CONSTRUÇÃO, AMPLIAÇÃO E REFORMAS DE UNIDADES DA EDUCAÇÃO INFANTIL - CRECHE		300.000,00		300.000,00
12	365 1206 EDUCAÇÃO BÁSICA DE QUALIDADE		300.000,00		300.000,00
12.365.1206.1197.0000	CONSTRUÇÃO, AMPLIAÇÃO E REFORMAS DE UNIDADES DA EDUCAÇÃO INFANTIL		300.000,00		300.000,00
13	Cultura		80.000,00		80.000,00
13	391 Patrimônio Histórico, Artístico e Arqueológico		30.000,00		30.000,00
13	391 1301 PALMARES MULTICULTURAL		30.000,00		30.000,00
13.391.1301.1199.0000	REFORMA, AMPLIAÇÃO E ADAPTAÇÃO DO MUSEU E DA BIBLIOTECA MUNICIPAL		30.000,00		30.000,00
13	392 Difusão Cultural		50.000,00		50.000,00
13	392 1301 PALMARES MULTICULTURAL		50.000,00		50.000,00
13.392.1301.1200.0000	AMPLIAÇÃO E OU/REFORMAS DE ESPAÇO CULTURAL DESTINADOS A EVENTOS		50.000,00		50.000,00
15	Urbanismo		8.265.000,00	19.634.000,00	27.899.000,00
15	122 Administração Geral		535.000,00	9.840.000,00	10.375.000,00
15	122 0402 MODERNIZAÇÃO DA GESTÃO PÚBLICA		535.000,00		535.000,00
15.122.0402.1060.0000	CONSTRUÇÃO, REFORMA E/OU AMPLIAÇÃO DE CEMITÉRIOS		90.000,00		90.000,00
15.122.0402.1081.0000	AQUISIÇÃO DE VEÍCULO AUTOMOTOR PARA A UNIDADE		90.000,00		90.000,00
15.122.0402.1192.0000	SUPRIMENTO DE MATERIAIS OU EQUIPAMENTOS PARA MANUTENÇÃO FUNCIONAL DA UNIDADE		355.000,00		355.000,00
15	122 0403 GESTÃO ADMINISTRATIVA DO MUNICÍPIO			9.840.000,00	9.840.000,00
15.122.0403.2174.0000	GOVERNANÇA E GESTÃO ADMINISTRATIVA DO DEPARTAMENTO DE OBRAS			9.840.000,00	9.840.000,00
15	451 Infra-Estrutura Urbana		4.090.000,00	2.276.000,00	6.366.000,00



# Município de Palmares

R. Visc. do Rio Branco, nº 1382 - CNPJ:10212447/0001-88

Orçamento Programa - Exercício de 2025

Anexo 06

Página 14

## PROGRAMA DE TRABALHO

(Inc.II, § 2º, Art.2º)

02		PODER EXECUTIVO				
13		SECRETARIA DE INFRAESTRUTURA				
Código		Especificação	Operação Especial	Projetos	Atividades	T o t a l
15	451	0402	MODERNIZAÇÃO DA GESTÃO PÚBLICA	360.000,00		360.000,00
15.451.0402.1082.0000		AQUISIÇÃO DE MÁQUINAS PESADAS, VEÍCULOS DE TRANSPORTE E EQUIPAMENTOS		360.000,00		360.000,00
15	451	0403	GESTÃO ADMINISTRATIVA DO MUNICÍPIO		106.000,00	106.000,00
15.451.0403.2176.0000		MANUTENÇÃO E GESTÃO ADMINISTRATIVA DOS SERVIÇOS DOS CEMITÉRIOS PÚBLICOS			106.000,00	106.000,00
15	451	1501	GESTÃO EFICIENTE DOS RESÍDUOS SÓLIDOS	250.000,00		250.000,00
15.451.1501.1084.0000		AQUISIÇÃO DE VEÍCULOS, MÁQUINAS, CAÇAMBA E EQUIPAMENTOS PARA LIMPEZA PÚBLICA		250.000,00		250.000,00
15	451	1506	DESENVOLVIMENTO URBANO	3.480.000,00	1.045.000,00	4.525.000,00
15.451.1506.1086.0000		INFRA-ESTRUTURA URBANA - PROJETO ALVORADA		30.000,00		30.000,00
15.451.1506.1087.0000		CONST, REFORMA E/OU AMPLIAÇÃO DE PONTES, ESCADAS, PASSAGENS MOLHADAS, MUROS DE ARRIMO, CONTEÇÃO, ESTRADAS VICINAIS E OUTROS		1.410.000,00		1.410.000,00
15.451.1506.1088.0000		DESAPROPRIAÇÃO DE IMÓVEIS PARA A ABERTURA DE RUAS, AVENIDAS E OUTROS		50.000,00		50.000,00
15.451.1506.1089.0000		CONSTRUÇÃO DE DRENAGEM, PREVENTIVAS EM ENCOSTAS E OUTROS		100.000,00		100.000,00
15.451.1506.1090.0000		AMPLIAÇÃO, REPOSIÇÃO DE CALÇAMENTOS, PAVIMENTAÇÃO E RECAPEAMENTO ASFÁLTICO		1.280.000,00		1.280.000,00
15.451.1506.1115.0000		CONSTRUÇÃO E PAVIMENTAÇÃO DE VIAS PÚBLICAS E PRAÇAS		520.000,00		520.000,00
15.451.1506.1203.0000		CONSTRUÇÃO, REFORMA E ADAPTAÇÃO DE ÁREAS PÚBLICAS PARA GARANTIR ACESSIBILIDADE AOS PORTADORES DE NECESSIDADES ESPECIAIS		90.000,00		90.000,00
15.451.1506.2177.0000		MANUTENÇÃO, REVITALIZAÇÃO, E IMPLANTAÇÃO DE ÁREAS DE LAZER E PARQUES URBANOS			330.000,00	330.000,00
15.451.1506.2178.0000		MANUTENÇÃO E REPOS. CALÇAMENTO, MEIO FIO E OUTROS			715.000,00	715.000,00
15	451	1507	CIDADE ACESSÍVEL		1.125.000,00	1.125.000,00
15.451.1507.2179.0000		MANUTENÇÃO DE PONTES, ESCADAS, PASSAGENS MOLHADAS, MUROS DE ARRIMO E OUTROS			215.000,00	215.000,00
15.451.1507.2180.0000		MANUTENÇÃO DE VEÍCULOS, MÁQUINAS PESADAS E OUTRAS			910.000,00	910.000,00
15	452	Serviços Urbanos		3.640.000,00	7.518.000,00	11.158.000,00
15	452	1501	GESTÃO EFICIENTE DOS RESÍDUOS SÓLIDOS		4.313.000,00	4.313.000,00
15.452.1501.2182.0000		MANUTENÇÃO E GESTÃO DA LIMPEZA URBANA (DESTINAÇÃO DO LIXO)			4.313.000,00	4.313.000,00
15	452	1504	CIDADE ILUMINADA É CIDADE MAIS SEGURA	1.610.000,00	3.205.000,00	4.815.000,00
15.452.1504.1097.0000		AQUISIÇÃO DE EQUIP. DIVERSOS PARA ILUMINAÇÃO PÚBLICA		1.610.000,00		1.610.000,00
15.452.1504.2184.0000		INFRAESTRUTURA DAS ATIVIDADES E SERVIÇOS LIGADOS A ILUMINAÇÃO PÚBLICA			3.205.000,00	3.205.000,00
15	452	1506	DESENVOLVIMENTO URBANO	1.820.000,00		1.820.000,00
15.452.1506.1092.0000		CONSTRUÇÃO, REFORMA, AMPLIAÇÃO DE PRAÇAS, PARQUES, JARDINS E DEMAIS PASSEIOS PÚBLICOS		1.060.000,00		1.060.000,00
15.452.1506.1094.0000		CONSTRUÇÃO, REFORMA E/OU AMPLIAÇÃO DE PRÉDIOS P/ ATIVIDADES GERAIS DA ADMINISTRAÇÃO		710.000,00		710.000,00
15.452.1506.1206.0000		MANUTENÇÃO DO PORTAL DE ACESSO AO MUNICÍPIO		50.000,00		50.000,00
15	452	2701	ESPORTE E LAZER- INFRAESTRUTURA E MODERNIZAÇÃO ESPORTIVA	210.000,00		210.000,00
15.452.2701.1208.0000		CONSTRUÇÃO, REFORMA E AMPLIAÇÃO DE QUADRAS E CAMPOS DE FUTEBOL		210.000,00		210.000,00
16		Habitação		80.000,00		80.000,00
16	482	Habitação Urbana		80.000,00		80.000,00



## Município de Palmares

R. Visc. do Rio Branco, nº 1382 - CNPJ:10212447/0001-88

Orçamento Programa - Exercício de 2025

Anexo 06

Página 15

### PROGRAMA DE TRABALHO

(Inc.II, § 2º, Art.2º)

02		PODER EXECUTIVO							
13		SECRETARIA DE INFRAESTRUTURA							
Código			Especificação	Operação Especial	Projetos	Atividades	T o t a l		
16	482	1601	DESENVOLVIMENTO HABITACIONAL		80.000,00		80.000,00		
16.482.1601.1205.0000			EXECUÇÃO DE PROJ. DE CASAS POPULARES P/ POPULAÇÃO DE BAIXA RENDA EM AGLOMERADOS URBANOS, PERIFERIA, DISTRITO E POVOADOS		80.000,00		80.000,00		
17			Saneamento		260.000,00	350.000,00	610.000,00		
17	512		Saneamento Básico Urbano		260.000,00	350.000,00	610.000,00		
17	512	1703	ÁGUA E ESGOTO - SERVIÇOS URBANOS		260.000,00	350.000,00	610.000,00		
17.512.1703.1098.0000			CONSTRUÇÃO E RESTAURAÇÃO DE ESGOTOS, GALERIAS, CANAIS E BUEIROS NO MUNICÍPIO		210.000,00		210.000,00		
17.512.1703.1099.0000			CONSTRUÇÃO, REFORMA DE CHAFARIZES E LAVANDERIAS PÚBLICAS		30.000,00		30.000,00		
17.512.1703.1193.0000			CONSTRUÇÃO, REFORMA E/OU AMPLIAÇÃO DE SANITÁRIOS PÚBLICOS		20.000,00		20.000,00		
17.512.1703.2185.0000			MANUTENÇÃO CONSERVAÇÃO DE ESGOTOS, GALERIAS, BUEIROS E OUTROS			290.000,00	290.000,00		
17.512.1703.2186.0000			MANUTENÇÃO DE CHAFARIZ, LAVANDERIAS E SANITÁRIOS PÚBLICOS			60.000,00	60.000,00		
25			Energia		110.000,00		110.000,00		
25	752		Energia Elétrica		110.000,00		110.000,00		
25	752	1506	DESENVOLVIMENTO URBANO		110.000,00		110.000,00		
25.752.1506.1922.0000			IMPLANTAÇÃO DE SISTEMA DE ENERGIA RENOVÁVEIS DO MUNICÍPIO		110.000,00		110.000,00		
26			Transporte		191.000,00		191.000,00		
26	782		Transporte Rodoviário		191.000,00		191.000,00		
26	782	1506	DESENVOLVIMENTO URBANO		191.000,00		191.000,00		
26.782.1506.1102.0000			CONST., REFORMA E RESTAURAÇÃO DE TERMINAIS RODOVIÁRIOS, ABRIGOS P/PASSÁGEIROS E PRAÇAS DE TRANSPORTE ALTERNATIVO		85.000,00		85.000,00		
26.782.1506.1103.0000			CONSTRUÇÃO, AMPLIAÇÃO, RECUPERAÇÃO E CONSERVAÇÃO DO ACESSO A BR 101, DAS ESTRADAS E RODOVIAS		106.000,00		106.000,00		
<b>TOTAL</b>				0,00	10.496.000,00	19.984.000,00	30.480.000,00		



## Município de Palmares

R. Visc. do Rio Branco, nº 1382 - CNPJ:10212447/0001-88

Orçamento Programa - Exercício de 2025

Anexo 06

Página 16

### PROGRAMA DE TRABALHO

(Inc.II, § 2º, Art.2º)

02	PODER EXECUTIVO				
14	SECRETARIA DE DESENVOLVIMENTO RURAL E MEIO AMBIENTE				
Código	Especificação	Operação Especial	Projetos	Atividades	T o t a l
04	Administração		110.000,00		110.000,00
04	122	Administração Geral	110.000,00		110.000,00
04	122	0406 CEAPA	110.000,00		110.000,00
04.122.0406.1134.0000	CONSTRUÇÃO DO POLO DE DISTRIBUIÇÃO DE FRUTAS E VERDURAS - CEAPA		110.000,00		110.000,00
15	Urbanismo			30.000,00	30.000,00
15	452	Serviços Urbanos		30.000,00	30.000,00
15	452	2003 ENFRENTAMENTO E COMBATE À SECA		30.000,00	30.000,00
15.452.2003.2121.0000	ABASTECIMENTO D'ÁGUA EMERGENCIAL ATRAVÉS DE CAMINHÕES PIPA NA ZONA URBANA E RURAL DO MUNICÍPIO			30.000,00	30.000,00
17	Saneamento			30.000,00	30.000,00
17	511	Saneamento Básico Rural		30.000,00	30.000,00
17	511	1701 GESTÃO SAAE - ÁGUA PARA TODOS		30.000,00	30.000,00
17.511.1701.2196.0000	MANUTENÇÃO DA PRESERVAÇÃO DOS RECURSOS HÍDRICOS			30.000,00	30.000,00
18	Gestão Ambiental		20.000,00	55.000,00	75.000,00
18	542	Controle Ambiental		55.000,00	55.000,00
18	542	1802 GESTÃO DO MEIO AMBIENTE		20.000,00	20.000,00
18.542.1802.2197.0000	IMPLANTAÇÃO E CONSERVAÇÃO DA RESERVA ECOLÓGICA BOSQUE DAS ACÁCIAS			20.000,00	20.000,00
18	542	1803 CIDADE SUSTENTÁVEL		35.000,00	35.000,00
18.542.1803.2198.0000	REFLORESTAMENTO E CONSERVAÇÃO DE NASCENTES E MANANCIAS E CONSERVAÇÃO DOS RESQUÍCIOS DA MATA ATLÂNTICA			35.000,00	35.000,00
18	543	Recuperação de Áreas Degradadas	20.000,00		20.000,00
18	543	1802 GESTÃO DO MEIO AMBIENTE	20.000,00		20.000,00
18.543.1802.1207.0000	RECUPERAÇÃO DAS MARGENS DO RIO UNA		20.000,00		20.000,00
20	Agricultura		140.000,00	1.517.000,00	1.657.000,00
20	122	Administração Geral		1.502.000,00	1.502.000,00
20	122	0403 GESTÃO ADMINISTRATIVA DO MUNICÍPIO		1.502.000,00	1.502.000,00
20.122.0403.2199.0000	GOVERNANÇA E GESTÃO ADMINISTRATIVA DA SECRETARIA DE DESENVOLVIMENTO RURAL E MEIO AMBIENTE			1.502.000,00	1.502.000,00
20	605	Abastecimento	140.000,00	15.000,00	155.000,00
20	605	2002 FOMENTO AO ABASTECIMENTO ALIMENTAR	140.000,00	15.000,00	155.000,00
20.605.2002.1106.0000	AQUISIÇÃO DE VEÍCULOS, MÁQUINAS PESADAS E EQUIPAMENTOS DIVERSOS		100.000,00		100.000,00
20.605.2002.1107.0000	CONSTRUÇÃO, REFORMA E/OU AMPLIAÇÃO DE MERCADOS, AÇOUGUES E MATADOUROS MUNICIPAIS		40.000,00		40.000,00
20.605.2002.2200.0000	MANUT. DAS AÇÕES DA AGRICULTURA FAMILIAR			15.000,00	15.000,00
TOTAL		0,00	270.000,00	1.632.000,00	1.902.000,00



## Município de Palmares

R. Visc. do Rio Branco, nº 1382 - CNPJ:10212447/0001-88

Orçamento Programa - Exercício de 2025

Anexo 06

Página 17

### PROGRAMA DE TRABALHO

(Inc.II, § 2º, Art.2º)

02 PODER EXECUTIVO					
16 SECRETARIA DA CIDADANIA E ARTICULAÇÃO COMUNITÁRIA					
Código	Especificação	Operação Especial	Projetos	Atividades	T o t a l
04	Administração		5.000,00	431.000,00	436.000,00
04	122 Administração Geral		5.000,00	431.000,00	436.000,00
04	122 0403 GESTÃO ADMINISTRATIVA DO MUNICÍPIO		5.000,00	431.000,00	436.000,00
04.122.0403.1113.0000	SUPRIMENTO DE MATERIAIS OU EQUIPAMENTOS PARA MANUTENÇÃO FUNCIONAL DA UNIDADE		5.000,00		5.000,00
04.122.0403.2208.0000	GOVERNANÇA E GESTÃO ADMINISTRATIVA DA UNIDADE DA SEC. DA CIDADANIA E ARTICULAÇÃO COMUNITÁRIA			431.000,00	431.000,00
27	Desporto e Lazer		50.000,00		50.000,00
27	812 Desporto Comunitário		50.000,00		50.000,00
27	812 2701 ESPORTE E LAZER- INFRAESTRUTURA E MODERNIZAÇÃO ESPORTIVA		50.000,00		50.000,00
27.812.2701.1114.0000	CONSTRUÇÃO, REFORMA, ARBORIZAÇÃO E/OU REVITALIZAÇÃO DE PRAÇAS PÚBLICAS		50.000,00		50.000,00
TOTAL		0,00	55.000,00	431.000,00	486.000,00



## Município de Palmares

R. Visc. do Rio Branco, nº 1382 - CNPJ:10212447/0001-88

Orçamento Programa - Exercício de 2025

Anexo 06

Página 18

### PROGRAMA DE TRABALHO

(Inc.II, § 2º, Art.2º)

#### 02 PODER EXECUTIVO

#### 18 FUNDO DE DESENVOLVIMENTO MUNICIPAL

Código	Especificação	Operação Especial	Projetos	Atividades	T o t a l
15	Urbanismo		400.000,00		400.000,00
15	451 Infra-Estrutura Urbana		400.000,00		400.000,00
15	451 1506 DESENVOLVIMENTO URBANO		400.000,00		400.000,00
15.451.1506.1115.0000	CONSTRUÇÃO E PAVIMENTAÇÃO DE VIAS PÚBLICAS E PRAÇAS		100.000,00		100.000,00
15.451.1506.1116.0000	CONSTRUÇÃO E RECUPERAÇÃO DE ESCADARIA		50.000,00		50.000,00
15.451.1506.1117.0000	CONST., REFORMA E RESTAURAÇÃO DE TERMINAIS RODOVIÁRIOS, ABRIGOS P/PASSÁGEIROS E PRAÇAS DE TRANSPORTE ALTERNATIVO		250.000,00		250.000,00
TOTAL		0,00	400.000,00	0,00	400.000,00



## Município de Palmares

R. Visc. do Rio Branco, nº 1382 - CNPJ:10212447/0001-88

Orçamento Programa - Exercício de 2025

Anexo 06

Página 19

### PROGRAMA DE TRABALHO

(Inc.II, § 2º, Art.2º)

02 PODER EXECUTIVO					
21 SECRETARIA DE DESENVOLVIMENTO SOCIAL E CIDADANIA					
Código	Especificação	Operação Especial	Projetos	Atividades	T o t a l
08	Assistência Social		10.000,00	108.000,00	118.000,00
08	122 Administração Geral		10.000,00	108.000,00	118.000,00
08	122 0402 MODERNIZAÇÃO DA GESTÃO PÚBLICA		10.000,00		10.000,00
08.122.0402.1077.0000	SUPRIMENTO DE MATERIAIS OU EQUIPAMENTOS PARA MANUTENÇÃO FUNCIONAL DA UNIDADE		10.000,00		10.000,00
08	122 0403 GESTÃO ADMINISTRATIVA DO MUNICÍPIO			108.000,00	108.000,00
08.122.0403.2168.0000	GOVERNANÇA E GESTÃO ADMINISTRATIVA DA SEC. DE DESENV. SOCIAL E CIDADANIA			108.000,00	108.000,00
TOTAL		0,00	10.000,00	108.000,00	118.000,00



# Município de Palmares

R. Visc. do Rio Branco, nº 1382 - CNPJ:10212447/0001-88

Orçamento Programa - Exercício de 2025

Anexo 06

Página 20

## PROGRAMA DE TRABALHO

(Inc.II, § 2º, Art.2º)

02 PODER EXECUTIVO					
23 SECRETARIA DE DESENVOLVIMENTO ECONOMICO E TURISMO					
Código	Especificação	Operação Especial	Projetos	Atividades	T o t a l
04	Administração		40.000,00	550.000,00	590.000,00
04	122 Administração Geral		40.000,00	550.000,00	590.000,00
04	122 0408 PRAÇA DE ALIMENTAÇÃO		40.000,00		40.000,00
04.122.0408.1136.0000	CONSTRUÇÃO DA PRAÇA DE ALIMENTAÇÃO		40.000,00		40.000,00
04	122 0410 VENHA VIVER PALMARES			550.000,00	550.000,00
04.122.0410.2142.0000	CERIMONIAL, SOLENIDADES, EVENTOS, PUBLICIDADE E DIVULGAÇÃO INSTITUCIONAL			520.000,00	520.000,00
04.122.0410.2236.0000	MANUTENÇÃO DO PROGRAMA VENHA VIVER PALMARES			30.000,00	30.000,00
22	Indústria		700.000,00	501.000,00	1.201.000,00
22	122 Administração Geral			501.000,00	501.000,00
22	122 2201 DESENVOLVIMENTO ECONÔMICO COM SUSTENTABILIDADE- PRODEC			501.000,00	501.000,00
22.122.2201.2204.0000	GOVERNANÇA E GESTÃO ADMINISTRATIVA DA UNIDADE			501.000,00	501.000,00
22	661 Promoção Industrial		700.000,00		700.000,00
22	661 2201 DESENVOLVIMENTO ECONÔMICO COM SUSTENTABILIDADE- PRODEC		700.000,00		700.000,00
22.661.2201.1111.0000	EXECUÇÃO DE OBRAS VINCULADAS INCREMENTO ECONÔMICO LOCAL		610.000,00		610.000,00
22.661.2201.1112.0000	CONSTRUÇÃO, REFORMA E/OU ADAPTAÇÃO DO POLO INDUSTRIAL		90.000,00		90.000,00
TOTAL		0,00	740.000,00	1.051.000,00	1.791.000,00





## Município de Palmeiras

R. Visc. do Rio Branco, nº 1382 - CNPJ:10212447/0001-88

Orçamento Programa - Exercício de 2025

Anexo 06

Página 21

### PROGRAMA DE TRABALHO

(Inc.II, § 2º, Art.2º)

02 PODER EXECUTIVO					
24 CONSÓRCIO PÚBLICO DOS MUNICÍPIOS DA MATA SUL - COMSUL					
Código	Especificação	Operação Especial	Projetos	Atividades	T o t a l
04	Administração			1.330.000,00	1.330.000,00
04	122 Administração Geral			1.330.000,00	1.330.000,00
04	122 0003 CONSÓRCIOS PÚBLICOS			1.330.000,00	1.330.000,00
04.122.0003.2310.0000	MANUTENÇÃO DO CONSÓRCIO PÚBLICO / RATEIO			110.000,00	110.000,00
04.122.0003.2311.0000	MANUTENÇÃO DAS AÇÕES CONSORCIAIS DO NÚCLEO INTERMUNICIPAL DE ILUMINAÇÃO PÚBLICA - NIIP			20.000,00	20.000,00
04.122.0003.2312.0000	MANUTENÇÃO DAS AÇÕES CONSORCIAIS DO NÚCLEO INTERMUNICIPAL DE SANEAMENTO BÁSICO - NISB			1.200.000,00	1.200.000,00
TOTAL		0,00	0,00	1.330.000,00	1.330.000,00



# Município de Palmares

R. Visc. do Rio Branco, nº 1382 - CNPJ:10212447/0001-88

Orçamento Programa - Exercício de 2025

Anexo 06

Página 22

## PROGRAMA DE TRABALHO

(Inc.II, § 2º, Art.2º)

08 ENTIDADE SUPERVISIONADA					
10 FUNDO MUNICIPAL DE ASSISTÊNCIA SOCIAL DE PALMARES					
Código	Especificação	Operação Especial	Projetos	Atividades	T o t a l
08	Assistência Social			11.780.000,00	11.780.000,00
08	122 Administração Geral			4.151.000,00	4.151.000,00
08	122 0817 GESTÃO ADMINISTRATIVA DO FUNDO DE ASSISTÊNCIA SOCIAL			4.100.000,00	4.100.000,00
08.122.0817.2008.0000	GOVERNANÇA E GESTÃO ADMINISTRATIVA DO FMAS			4.100.000,00	4.100.000,00
08	122 0824 FORTALECIMENTO DO CONTROLE SOCIAL (CMAS)			51.000,00	51.000,00
08.122.0824.2012.0000	FORTALECIMENTO DO CONTROLE SOCIAL DO PBF - IGDBF - CONSELHOS MUNICIPAIS			51.000,00	51.000,00
08	243 Assistência à Criança e ao Adolescente			4.291.000,00	4.291.000,00
08	243 0817 GESTÃO ADMINISTRATIVA DO FUNDO DE ASSISTÊNCIA SOCIAL			85.000,00	85.000,00
08.243.0817.2016.0000	MANUTENÇÃO DAS AÇÕES DO CONSELHO TUTELAR			85.000,00	85.000,00
08	243 0820 BLOCO DA PROTEÇÃO SOCIAL BÁSICA			1.835.000,00	1.835.000,00
08.243.0820.2014.0000	SERVIÇOS DE PROTEÇÃO SOCIAL BÁSICA - SCFV/ CRAS/ SCFVI			1.835.000,00	1.835.000,00
08	243 0821 BLOCO DA PROTEÇÃO SOCIAL ESPECIAL DE MEDIA E ALTA COMPLEXIDADE (MAC)			804.000,00	804.000,00
08.243.0821.2193.0000	REPASSE DE RECURSOS FINANCEIROS PARA UNIDADES DE ACOLHIMENTO PARA CRIANÇAS E ADOLESCENTES			804.000,00	804.000,00
08	243 0825 PRIMEIRA INFÂNCIA NO SUAS - CRIANÇA FELIZ			1.482.000,00	1.482.000,00
08.243.0825.2194.0000	PRIMEIRA INFÂNCIA NO SUAS/CRIANÇA FELIZ			1.482.000,00	1.482.000,00
08	243 0826 PROCADSUAS			85.000,00	85.000,00
08.243.0826.2477.0000	PROCADSUAS			85.000,00	85.000,00
08	244 Assistência Comunitária			3.338.000,00	3.338.000,00
08	244 0818 BLOCO DE GESTÃO DO SUAS - (IGD-SUAS)			77.000,00	77.000,00
08.244.0818.2023.0000	APRIMORAMENTO DA GESTÃO DO SUAS - IGDSUAS			77.000,00	77.000,00
08	244 0819 BLOCO DE GESTÃO DO PROGRAMA BOLSA FAMILIA E CADASTRO ÚNICO			924.000,00	924.000,00
08.244.0819.2022.0000	APRIMORAMENTO DA GESTÃO DO PROGRAMA BOLSA FAMILIA			924.000,00	924.000,00
08	244 0821 BLOCO DA PROTEÇÃO SOCIAL ESPECIAL DE MEDIA E ALTA COMPLEXIDADE (MAC)			420.000,00	420.000,00
08.244.0821.2020.0000	SERVIÇO DE PROTEÇÃO SOCIAL ESPECIAL- CREAS/ PAEFI			420.000,00	420.000,00
08	244 0822 GESTÃO DE BENEFÍCIOS EVENTUAIS			1.337.000,00	1.337.000,00
08.244.0822.2024.0000	BENEFÍCIOS EVENTUAIS			1.337.000,00	1.337.000,00
08	244 0823 EXECUÇÃO DE EMENDAS PARLAMENTARES PARA ASSISTÊNCIA SOCIAL			580.000,00	580.000,00
08.244.0823.2472.0000	GESTÃO DE RECURSOS GND3/GND4			580.000,00	580.000,00
14	Direitos da Cidadania		110.000,00	110.000,00	220.000,00
14	241 Assistência à Pessoa Idosa		110.000,00	110.000,00	220.000,00
14	241 0810 ASSISTÊNCIA SOCIAL GERAL		110.000,00	110.000,00	220.000,00
14.241.0810.1214.0000	SUPRIMENTO DE MATERIAIS OU EQUIPAMENTOS PARA A MANUTENÇÃO FUNCIONAL DA UNIDADE		10.000,00		10.000,00
14.241.0810.1215.0000	CONSTRUÇÃO, REFORMA E /OU ADAPTAÇÃO DE IMÓVEIS PARA APOIO AO IDOSO		50.000,00		50.000,00
14.241.0810.1921.0000	AQUISIÇÃO DE VEÍCULO AUTOMOTOR PARA O SERVIÇO DE CONVIVÊNCIA FORTALECIMENTO VÍNCULO DO IDOSO		50.000,00		50.000,00
14.241.0810.2309.0000	GOVERNANÇA E GESTÃO ADMINISTRATIVA DO FUNDO MUNICIPAL DO IDOSO			110.000,00	110.000,00
TOTAL		0,00	110.000,00	11.890.000,00	12.000.000,00



# Município de Palmares

R. Visc. do Rio Branco, nº 1382 - CNPJ:10212447/0001-88

Orçamento Programa - Exercício de 2025

Anexo 06

Página 23

## PROGRAMA DE TRABALHO

(Inc.II, § 2º, Art.2º)

08 ENTIDADE SUPERVISIONADA					
15 FUNDO MUNICIPAL DE EDUCAÇÃO DE PALMARES					
Código	Especificação	Operação Especial	Projetos	Atividades	T o t a l
12	Educação		17.197.000,00	82.673.000,00	99.870.000,00
12	122 Administração Geral		140.000,00	873.000,00	1.013.000,00
12	122 1201 GESTÃO DAS ATIVIDADES-MEIO DA EDUCAÇÃO BÁSICA		140.000,00	873.000,00	1.013.000,00
12.122.1201.1150.0000	AQUISIÇÃO DE BALANÇA DE MERENDA, FREEZERES, CLIMATIZADORES E UTENSÍLIOS DO CENTRO DE ABASTECIMENTO DE MERENDA		10.000,00		10.000,00
12.122.1201.1186.0000	AQUISIÇÃO DE CAMINHÃO FRIGORÍFICO PARA O TRANSPORTE DE MERENDA ESCOLAR		50.000,00		50.000,00
12.122.1201.1187.0000	CONSTRUÇÃO, REFORMA, AMPLIAÇÃO E/OU ADAPTAÇÃO DO DEPÓSITO DA MERENDA ESCOLAR		10.000,00		10.000,00
12.122.1201.1210.0000	SUPRIMENTOS DE MATERIAIS OU EQUIPAMENTOS PARA A MANUTENÇÃO FUNCIONAL DA SECRETARIA DE EDUCAÇÃO		20.000,00		20.000,00
12.122.1201.1220.0000	AQUISIÇÃO DE VEÍCULOS PARA A SECRETARIA DE EDUCAÇÃO		50.000,00		50.000,00
12.122.1201.2031.0000	GOVERNANÇA E GESTÃO ADMINISTRATIVA DA SECRETARIA DE EDUCAÇÃO			799.000,00	799.000,00
12.122.1201.2087.0000	REALIZAÇÃO DE CONCURSO PÚBLICO			4.000,00	4.000,00
12.122.1201.2342.0000	MANUTENÇÃO DA FROTA DE VEÍCULOS DA SECRETARIA DE EDUCAÇÃO			70.000,00	70.000,00
12	306 Alimentação e Nutrição			4.030.000,00	4.030.000,00
12	306 1201 GESTÃO DAS ATIVIDADES-MEIO DA EDUCAÇÃO BÁSICA			3.970.000,00	3.970.000,00
12.306.1201.2030.0000	ADMINISTRAÇÃO DOS INSUMOS DE ALIMENTAÇÃO E NUTRIÇÃO PARA A EDUCAÇÃO - PNAE			1.170.000,00	1.170.000,00
12.306.1201.2341.0000	ADMINISTRAÇÃO DE INSUMOS DE ALIMENTAÇÃO E NUTRIÇÃO PARA EDUCAÇÃO - QSE			2.800.000,00	2.800.000,00
12	306 1210 MERENDA ESCOLAR			60.000,00	60.000,00
12.306.1210.2275.0000	ADMINISTRAÇÃO DOS INSUMOS DE ALIMENTAÇÃO E NUTRIÇÃO PARA A EDUCAÇÃO			60.000,00	60.000,00
12	361 Ensino Fundamental		12.181.000,00	69.423.000,00	81.604.000,00
12	361 1025 SISTEMA DE AVALIAÇÃO DE PALMARES- SIAP		50.000,00	30.000,00	80.000,00
12.361.1025.1148.0000	IMPLANTAÇÃO DE SISTEMA DE AVALIAÇÃO DE PALMARES- SIAP		50.000,00		50.000,00
12.361.1025.2277.0000	MANUTENÇÃO DO SISTEMA DE AVALIAÇÃO DE PALMARES- SIAP			30.000,00	30.000,00



## Município de Palmares

R. Visc. do Rio Branco, nº 1382 - CNPJ:10212447/0001-88

Orçamento Programa - Exercício de 2025

Anexo 06

Página 24

### PROGRAMA DE TRABALHO

(Inc.II, § 2º, Art.2º)

08 ENTIDADE SUPERVISIONADA						
15 FUNDO MUNICIPAL DE EDUCAÇÃO DE PALMARES						
Código	Especificação	Operação Especial	Projetos	Atividades	T o t a l	
12 361 1201	GESTÃO DAS ATIVIDADES-MEIO DA EDUCAÇÃO BÁSICA		3.120.000,00	8.338.000,00	11.458.000,00	
12.361.1201.1020.0000	SUPRIMENTOS DE MATERIAIS OU EQUIPAMENTOS PARA A MANUTENÇÃO FUNCIONAL DO ENSINO FUNDAMENTAL		500.000,00		500.000,00	
12.361.1201.1021.0000	CONSTRUÇÃO, REFORMA, DESAPROPRIAÇÃO E/OU AMPLIAÇÃO DAS ESCOLAS MUNICIPAIS - CONVÊNIOS		300.000,00		300.000,00	
12.361.1201.1145.0000	CONSTRUÇÃO, REFORMA E AMPLIAÇÃO DE QUADRAS POLIESPORTIVAS NAS UNIDADES ESCOLARES		300.000,00		300.000,00	
12.361.1201.1155.0000	CONSTRUÇÃO, REFORMA, DESAPROPRIAÇÃO E/OU AMPLIAÇÃO DAS ESCOLAS MUNICIPAIS		1.900.000,00		1.900.000,00	
12.361.1201.1219.0000	CONSTRUÇÃO, REFORMA, DESAPROPRIAÇÃO E/OU AMPLIAÇÃO DAS ESCOLAS MUNICIPAIS - QSE		50.000,00		50.000,00	
12.361.1201.1227.0000	CONSTRUÇÃO, REFORMA, DESAPROPRIAÇÃO E/OU AMPLIAÇÃO DAS ESCOLAS MUNICIPAIS - FNDE		70.000,00		70.000,00	
12.361.1201.2032.0000	GOVERNANÇA E GESTÃO ADMINISTRATIVA DO ENSINO FUNDAMENTAL			5.777.000,00	5.777.000,00	
12.361.1201.2034.0000	MANUTENÇÃO DE PROGRAMA DE FORMAÇÃO CONTINUADA P/ PROFISSIONAIS DA REDE MUNICIPAL DE ENSINO			360.000,00	360.000,00	
12.361.1201.2286.0000	GOVERNANÇA E GESTÃO ADMINISTRATIVA DO PROGRAMA LETRANDO E TRELANDO COM O SABER			15.000,00	15.000,00	
12.361.1201.2306.0000	CONCESSÃO DE SUBVENÇÕES A ENTIDADES EDUCACIONAIS			10.000,00	10.000,00	
12.361.1201.2313.0000	AQUISIÇÃO DE FARDAMENTOS			1.025.000,00	1.025.000,00	
12.361.1201.2344.0000	DESPESAS DOS PROFISSIONAIS DA EDUCAÇÃO VINCULADOS AO FUNDEB COM RECURSOS PRÓPRIOS			400.000,00	400.000,00	
12.361.1201.2345.0000	GOVERNANÇA E GESTÃO ADMINISTRATIVA DO PROGRAMA LETRANDO E TRELANDO COM O SABER			751.000,00	751.000,00	
12 361 1202	TRANSPORTE ESCOLAR DE QUALIDADE		1.900.000,00	6.780.000,00	8.680.000,00	
12.361.1202.1035.0000	AQUISIÇÃO DE VEÍCULOS PARA O TRANSPORTE ESCOLAR		700.000,00		700.000,00	
12.361.1202.1167.0000	AQUISIÇÃO DE VEÍCULOS PARA TRANSPORTE DE ESTUDANTES - 30%		1.000.000,00		1.000.000,00	
12.361.1202.1180.0000	AQUISIÇÃO DE VEÍCULOS PARA O TRANSPORTE ESCOLAR - CONVÊNIO/FNDE		200.000,00		200.000,00	
12.361.1202.2036.0000	EXECUÇÃO DO PROGRAMA ESTADUAL DO TRANSPORTE ESCOLAR - PETE			4.500.000,00	4.500.000,00	
12.361.1202.2037.0000	MANUTENÇÃO DO TRANSPORTE ESCOLAR DO MUNICÍPIO			700.000,00	700.000,00	
12.361.1202.2050.0000	MANUTENÇÃO DO TRANSPORTE ESCOLAR - 30%			580.000,00	580.000,00	
12.361.1202.2274.0000	MANUTENÇÃO DO TRANSPORTE ESCOLAR - VAAF - 30%			150.000,00	150.000,00	
12.361.1202.2280.0000	MANUTENÇÃO DO TRANSPORTE ESCOLAR - QSE			160.000,00	160.000,00	
12.361.1202.2281.0000	MANUTENÇÃO DO PROGRAMA NACIONAL DE TRANSPORTE ESCOLAR - PNATE			530.000,00	530.000,00	
12.361.1202.2305.0000	LOCAÇÃO DE VEÍCULOS PARA TRANSPORTE DE ALUNOS			160.000,00	160.000,00	
12 361 1203	DINHEIRO DIRETO NA ESCOLA (PDDE)		1.000,00	9.000,00	10.000,00	
12.361.1203.1211.0000	AQUISIÇÃO DE EQUIPAMENTOS P/ ESCOLAS CONTEMPLADAS C/ PDDE		1.000,00		1.000,00	
12.361.1203.2038.0000	GOVERNANÇA E GESTÃO ADMINISTRATIVA DO PDDE			9.000,00	9.000,00	



## Município de Palmares

R. Visc. do Rio Branco, nº 1382 - CNPJ:10212447/0001-88

Orçamento Programa - Exercício de 2025

Anexo 06

Página 25

### PROGRAMA DE TRABALHO

(Inc.II, § 2º, Art.2º)

08 ENTIDADE SUPERVISIONADA						
15 FUNDO MUNICIPAL DE EDUCAÇÃO DE PALMARES						
Código	Especificação	Operação Especial	Projetos	Atividades	T o t a l	
12 361 1206	EDUCAÇÃO BÁSICA DE QUALIDADE		6.955.000,00	53.935.000,00	60.890.000,00	
12.361.1206.1022.0000	SUPRIMENTOS DE MATERIAIS OU EQUIPAMENTOS PARA A MANUTENÇÃO DO CONV. BRASIL CARINHOSO		5.000,00		5.000,00	
12.361.1206.1026.0000	SUPRIMENTOS DE MATERIAIS OU EQUIPAMENTOS PARA A MANUTENÇÃO DO ENSINO FUNDAMENTAL - 30%		500.000,00		500.000,00	
12.361.1206.1051.0000	CONSTRUÇÃO, REFORMA E/OU AMPLIAÇÃO DE IMÓVEIS PARA MELHORIA DA REDE FÍSICA DE ENSINO - 30%		1.000.000,00		1.000.000,00	
12.361.1206.1061.0000	IMPLANTAÇÃO DE SOFTWARE P/ GESTÃO DE RECURSOS E CENTRALIZAÇÃO DE DADOS DA REDE DO ENSINO BÁSICO		100.000,00		100.000,00	
12.361.1206.1161.0000	SUPRIMENTOS DE MATERIAIS OU EQUIPAMENTOS PARA A MANUTENÇÃO FUNCIONAL DO PROGRAMA LETRANDO E TRELANDO COM O SABER		5.000,00		5.000,00	
12.361.1206.1168.0000	AQUISIÇÃO DE IMÓVEIS PARA MELHORIA DA REDE FÍSICA DO ENSINO - 30%		500.000,00		500.000,00	
12.361.1206.1170.0000	IMPLANTAÇÃO DE SISTEMA DE ENERGIAS RENOVÁVEIS NAS ESCOLAS MUNICIPAIS		1.800.000,00		1.800.000,00	
12.361.1206.1171.0000	COMPLEMENTAÇÃO DO FUNDEB - VAAF - 30%		650.000,00		650.000,00	
12.361.1206.1181.0000	SUPRIMENTOS DE MATERIAIS OU EQUIPAMENTOS PARA A MANUTENÇÃO DO ENSINO FUNDAMENTAL - QSE		250.000,00		250.000,00	
12.361.1206.1182.0000	SUPRIMENTOS DE MATERIAIS OU EQUIPAMENTOS PARA A MANUTENÇÃO DO ENSINO FUNDAMENTAL - FNDE		25.000,00		25.000,00	
12.361.1206.1224.0000	COMPLEMENTAÇÃO DO FUNDEB - VAAT - DESPESA DE CAPITAL - 15% - ENS. FUNDAMENTAL		1.500.000,00		1.500.000,00	
12.361.1206.1229.0000	SUPRIMENTOS DE MATERIAIS OU EQUIPAMENTOS PARA A MANUTENÇÃO FUNCIONAL DO PROGRAMA LETRANDO E TRELANDO COM O SABER		320.000,00		320.000,00	
12.361.1206.1901.0000	EXECUÇÃO DO PROGRAMA ESCOLA EM TEMPO INTEGRAL - FNDE		300.000,00		300.000,00	
12.361.1206.2039.0000	AQUISIÇÃO E DISTRIBUIÇÃO DE MATERIAL ESCOLAR E DIDÁTICO-PEDAGÓGICO PARA AS UNIDADES ESCOLARES			1.000.000,00	1.000.000,00	
12.361.1206.2041.0000	GOVERNANÇA E GESTÃO ADMINISTRATIVA DO CONVÊNIO BRASIL CARINHOSO			15.000,00	15.000,00	
12.361.1206.2263.0000	AÇÕES PARA FORMAÇÃO, TREINAMENTO E CAPACITAÇÃO DOS PROFISSIONAIS DE EDUCAÇÃO - 30%			135.000,00	135.000,00	
12.361.1206.2266.0000	COMPLEMENTAÇÃO DO FUNDEB - VAAF - 70%			4.330.000,00	4.330.000,00	
12.361.1206.2267.0000	COMPLEMENTAÇÃO DO FUNDEB - VAAF - 30%			1.430.000,00	1.430.000,00	
12.361.1206.2268.0000	COMPLEMENTAÇÃO DO FUNDEB - VAAT - 30%			385.000,00	385.000,00	
12.361.1206.2273.0000	COMPLEMENTAÇÃO DO FUNDEB - VAAR - 30%			2.000.000,00	2.000.000,00	
12.361.1206.2279.0000	AQUISIÇÃO E DISTRIBUIÇÃO DE MATERIAL ESCOLAR E DIDÁTICO-PEDAGÓGICO PARA AS UNIDADES ESCOLARES - 30%			60.000,00	60.000,00	
12.361.1206.2282.0000	GOVERNANÇA E GESTÃO ADMINISTRATIVA DO SALÁRIO EDUCAÇÃO - QSE			660.000,00	660.000,00	
12.361.1206.2290.0000	GESTÃO ADMINISTRATIVA DO ORGÃO - FUNDEB MAGISTÉRIO - 70%			38.375.000,00	38.375.000,00	
12.361.1206.2291.0000	GESTÃO ADMINISTRATIVA DO ORGÃO - FUNDEB OUTROS - 30%			1.365.000,00	1.365.000,00	
12.361.1206.2315.0000	COMPLEMENTAÇÃO DO FUNDEB - VAAT - 70%			2.480.000,00	2.480.000,00	
12.361.1206.2901.0000	EXECUÇÃO DO PROGRAMA ESCOLA EM TEMPO INTEGRAL - FNDE			700.000,00	700.000,00	
12.361.1206.2999.0000	PAGAMENTO EXTRAORDINÁRIO DO PASSIVO DO FUNDEF			1.000.000,00	1.000.000,00	
12 361 1208	PRÓ CONSELHO			21.000,00	21.000,00	
12.361.1208.2042.0000	MANUTENÇÃO DAS ATIVIDADES DOS CONSELHOS VINCULADOS A EDUCAÇÃO			21.000,00	21.000,00	



# Município de Palmares

R. Visc. do Rio Branco, nº 1382 - CNPJ:10212447/0001-88

Orçamento Programa - Exercício de 2025

Anexo 06

Página 26

## PROGRAMA DE TRABALHO

(Inc.II, § 2º, Art.2º)

### 08 ENTIDADE SUPERVISIONADA

### 15 FUNDO MUNICIPAL DE EDUCAÇÃO DE PALMARES

Código	Especificação	Operação Especial	Projetos	Atividades	T o t a l
12 361 1286	JOVENS PROTAGONISTAS		155.000,00	230.000,00	385.000,00
12.361.1286.1147.0000	AQUISIÇÃO DE EQUIPAMENTOS PARA A IMPLANTAÇÃO DE LABORATÓRIOS DE INFORMÁTICA, CIÊNCIAS E ROBÓTICA		150.000,00		150.000,00
12.361.1286.1183.0000	AQUISIÇÃO DE EQUIPAMENTOS PARA A IMPLANTAÇÃO DE LABORATÓRIOS DE INFORMÁTICA, CIÊNCIAS E ROBÓTICA - QSE		5.000,00		5.000,00
12.361.1286.2256.0000	MANUTENÇÃO DOS LABORATÓRIOS DE INFORMÁTICA, CIÊNCIAS E ROBÓTICA			140.000,00	140.000,00
12.361.1286.2259.0000	MANUTENÇÃO DAS AÇÕES DO PROGRAMA INCLUSÃO DIGITAL NAS ESCOLAS MUNICIPAIS			75.000,00	75.000,00
12.361.1286.2283.0000	MANUTENÇÃO DOS LABORATÓRIOS DE INFORMÁTICA, CIÊNCIAS E ROBÓTICA- QSE			15.000,00	15.000,00
12 361 1287	PALMARES ENSINA MAIS			80.000,00	80.000,00
12.361.1287.2244.0000	MANUTENÇÃO DO PROGRAMA PALMARES ENSINA MAIS			80.000,00	80.000,00
12 363	Ensino Profissional		10.000,00	35.000,00	45.000,00
12 363 1260	DESENVOLVIMENTO DA EDUCAÇÃO DE QUALIDADE		10.000,00	35.000,00	45.000,00
12.363.1260.1209.0000	SUPRIMENTOS DE MATERIAIS OU EQUIPAMENTOS PARA O ENSINO PROFISSIONALIZANTE		10.000,00		10.000,00
12.363.1260.2307.0000	GOVERNANÇA E GESTÃO ADMINISTRATIVA DO ENSINO PROFISSIONALIZANTE			35.000,00	35.000,00
12 364	Ensino Superior			280.000,00	280.000,00
12 364 1202	TRANSPORTE ESCOLAR DE QUALIDADE			280.000,00	280.000,00
12.364.1202.2308.0000	MANUTENÇÃO DO TRANSPORTE DE ESTUDANTES UNIVERSITÁRIOS			280.000,00	280.000,00
12 365	Educação Infantil		4.470.000,00	5.302.000,00	9.772.000,00



# Município de Palmares

R. Visc. do Rio Branco, nº 1382 - CNPJ:10212447/0001-88

Orçamento Programa - Exercício de 2025

Anexo 06

Página 27

## PROGRAMA DE TRABALHO

(Inc.II, § 2º, Art.2º)

08 ENTIDADE SUPERVISIONADA						
15 FUNDO MUNICIPAL DE EDUCAÇÃO DE PALMARES						
Código	Especificação	Operação Especial	Projetos	Atividades	T o t a l	
12 365 1201	GESTÃO DAS ATIVIDADES-MEIO DA EDUCAÇÃO BÁSICA		1.900.000,00	395.000,00	2.295.000,00	
12.365.1201.1023.0000	CONSTRUÇÃO, REFORMA E/OU AMPLIAÇÃO DE UNIDADES ESCOLARES DA EDUCAÇÃO INFANTIL- PRÉ ESCOLA		500.000,00		500.000,00	
12.365.1201.1024.0000	SUPRIMENTOS DE MATERIAIS OU EQUIPAMENTOS PARA A MANUTENÇÃO FUNCIONAL DA EDUCAÇÃO INFANTIL - PRÉ ESCOLA		200.000,00		200.000,00	
12.365.1201.1164.0000	CONSTRUÇÃO, REFORMA E/OU AMPLIAÇÃO DE IMÓVEIS PARA MELHORIA DA REDE FÍSICA DA EDUCAÇÃO INFANTIL- CRECHE-30%		250.000,00		250.000,00	
12.365.1201.1173.0000	SUPRIMENTOS DE MATERIAIS OU EQUIPAMENTOS PARA A MANUTENÇÃO FUNCIONAL DA EDUCAÇÃO INFANTIL - CRECHE		150.000,00		150.000,00	
12.365.1201.1174.0000	CONSTRUÇÃO, REFORMA E/OU AMPLIAÇÃO DE UNIDADES ESCOLARES DA EDUCAÇÃO INFANTIL- CRECHE		520.000,00		520.000,00	
12.365.1201.1176.0000	CONSTRUÇÃO, REFORMA E/OU AMPLIAÇÃO DE IMÓVEIS PARA MELHORIA DA REDE FÍSICA DA EDUCAÇÃO INFANTIL- PRÉ ESCOLA-30%		150.000,00		150.000,00	
12.365.1201.1184.0000	CONSTRUÇÃO, REFORMA E/OU AMPLIAÇÃO DE UNIDADES ESCOLARES DA EDUCAÇÃO INFANTIL- PRÉ ESCOLA - QSE		30.000,00		30.000,00	
12.365.1201.1185.0000	CONSTRUÇÃO, REFORMA E/OU AMPLIAÇÃO DE UNIDADES ESCOLARES DA EDUCAÇÃO INFANTIL- CRECHE - QSE		30.000,00		30.000,00	
12.365.1201.1212.0000	SUPRIMENTOS DE MATERIAIS OU EQUIPAMENTOS PARA A MANUTENÇÃO FUNCIONAL DA EDUCAÇÃO INFANTIL - PRÉ ESCOLA - QSE		20.000,00		20.000,00	
12.365.1201.1213.0000	SUPRIMENTOS DE MATERIAIS OU EQUIPAMENTOS PARA A MANUTENÇÃO FUNCIONAL DA EDUCAÇÃO INFANTIL - CRECHE - QSE		20.000,00		20.000,00	
12.365.1201.1230.0000	CONSTRUÇÃO, REFORMA E/OU AMPLIAÇÃO DE UNIDADES ESCOLARES DA EDUCAÇÃO INFANTIL PRÉ-ESCOLA		20.000,00		20.000,00	
12.365.1201.1231.0000	SUPRIMENTOS DE MATERIAIS OU EQUIPAMENTOS PARA A MANUTENÇÃO FUNCIONAL DA EDUCAÇÃO INFANTIL - CRECHE		10.000,00		10.000,00	
12.365.1201.2046.0000	GOVERNANÇA E GESTÃO ADMINISTRATIVA DA EDUCAÇÃO INFANTIL - PRÉ ESCOLAR			187.000,00	187.000,00	
12.365.1201.2276.0000	GOVERNANÇA E GESTÃO ADMINISTRATIVA DA EDUCAÇÃO INFANTIL - CRECHE			148.000,00	148.000,00	
12.365.1201.2303.0000	GOVERNANÇA E GESTÃO ADMINISTRATIVA DA EDUCAÇÃO INFANTIL - CRECHE - QSE			30.000,00	30.000,00	
12.365.1201.2304.0000	GOVERNANÇA E GESTÃO ADMINISTRATIVA DA EDUCAÇÃO INFANTIL- PRÉ ESCOLA - QSE			30.000,00	30.000,00	



# Município de Palmares

R. Visc. do Rio Branco, nº 1382 - CNPJ:10212447/0001-88

Orçamento Programa - Exercício de 2025

Anexo 06

Página 28

## PROGRAMA DE TRABALHO

(Inc.II, § 2º, Art.2º)

08 ENTIDADE SUPERVISIONADA						
15 FUNDO MUNICIPAL DE EDUCAÇÃO DE PALMARES						
Código	Especificação	Operação Especial	Projetos	Atividades	T o t a l	
12 365 1206	EDUCAÇÃO BÁSICA DE QUALIDADE		2.570.000,00	4.907.000,00	7.477.000,00	
12.365.1206.1165.0000	AQUISIÇÃO DE MÓVEIS, MÁQUINAS, VEÍCULOS E EQUIPAMENTOS DIVERSOS P/ A EDUCAÇÃO INFANTIL - PRÉ ESCOLA- 30%		150.000,00		150.000,00	
12.365.1206.1166.0000	AQUISIÇÃO DE MÓVEIS, MÁQUINAS, VEÍCULOS E EQUIPAMENTOS DIVERSOS P/ A EDUCAÇÃO INFANTIL - CRECHE - 30%		300.000,00		300.000,00	
12.365.1206.1225.0000	COMPLEMENTAÇÃO DO FUNDEB - VAAT - DESPESA DE CAPITAL - 15% - CHECHE		900.000,00		900.000,00	
12.365.1206.1226.0000	COMPLEMENTAÇÃO DO FUNDEB - VAAT - DESPESA DE CAPITAL - 15% - PRÉ ESCOLA		900.000,00		900.000,00	
12.365.1206.1745.0000	COMPLEMENTAÇÃO DO FUNDEB - VAAF - INFANTIL CRECHE - 30%		130.000,00		130.000,00	
12.365.1206.1746.0000	COMPLEMENTAÇÃO DO FUNDEB - VAAF - INFANTIL PRÉ ESCOLA - 30%		130.000,00		130.000,00	
12.365.1206.2261.0000	GESTÃO ADMINISTRATIVA DA EDUCAÇÃO INFANTIL - CRECHE - FUNDEB MAGISTÉRIO 70%			177.000,00	177.000,00	
12.365.1206.2262.0000	GESTÃO ADMINISTRATIVA DA EDUCAÇÃO INFANTIL - CRECHE - FUNDEB OUTROS 30%			420.000,00	420.000,00	
12.365.1206.2269.0000	COMPLEMENTAÇÃO DO FUNDEB - VAAT - INFANTIL 50% - CRECHE (FUNDEB 70%)			1.624.000,00	1.624.000,00	
12.365.1206.2270.0000	COMPLEMENTAÇÃO DO FUNDEB - VAAT - INFANTIL 50% - CRECHE (FUNDEB 30%)			320.000,00	320.000,00	
12.365.1206.2293.0000	GESTÃO ADMINISTRATIVA DA EDUCAÇÃO INFANTIL - PRÉ ESCOLA - FUNDEB MAGISTÉRIO 70%			131.000,00	131.000,00	
12.365.1206.2294.0000	GESTÃO ADMINISTRATIVA DA EDUCAÇÃO INFANTIL - PRÉ ESCOLA - FUNDEB OUTROS 30%			224.000,00	224.000,00	
12.365.1206.2316.0000	COMPLEMENTAÇÃO DO FUNDEB - VAAT - INFANTIL 50% - PRÉ ESCOLA - (FUNDEB 70%)			1.586.000,00	1.586.000,00	
12.365.1206.2321.0000	COMPLEMENTAÇÃO DO FUNDEB - VAAT - INFANTIL 50% - PRÉ ESCOLA - (FUNDEB 30%)			305.000,00	305.000,00	
12.365.1206.2322.0000	COMPLEMENTAÇÃO DO FUNDEB - VAAF - INFANTIL CRECHE - 70%			30.000,00	30.000,00	
12.365.1206.2323.0000	COMPLEMENTAÇÃO DO FUNDEB - VAAF - INFANTIL CRECHE - 30%			60.000,00	60.000,00	
12.365.1206.2324.0000	COMPLEMENTAÇÃO DO FUNDEB - VAAF - INFANTIL PRÉ ESCOLA - 70%			30.000,00	30.000,00	
12.365.1206.2325.0000	COMPLEMENTAÇÃO DO FUNDEB - VAAF - INFANTIL PRÉ ESCOLA - 30%		60.000,00		60.000,00	
12 366	Educação de Jovens e Adultos		45.000,00	1.976.000,00	2.021.000,00	
12 366 1206	EDUCAÇÃO BÁSICA DE QUALIDADE		30.000,00	1.821.000,00	1.851.000,00	
12.366.1206.1175.0000	AQUISIÇÃO DE MÓVEIS, MÁQUINAS E EQUIPAMENTOS DIVERSOS P/ O PROGRAMA DE EDUCAÇÃO DE JOVENS E ADULTOS-EJA - 30%		30.000,00		30.000,00	
12.366.1206.2295.0000	GESTÃO ADMINISTRATIVA DE EDUCAÇÃO DOS JOVENS E ADULTOS (EJA) - FUNDEB MAGISTÉRIO - 70%			1.609.000,00	1.609.000,00	
12.366.1206.2296.0000	GESTÃO ADMINISTRATIVA DA EDUCAÇÃO DE JOVENS E ADULTOS (EJA) - FUNDEB OUTROS - 30%			212.000,00	212.000,00	
12 366 1209	JOVENS E ADULTOS ALFABETIZADOS		15.000,00	155.000,00	170.000,00	
12.366.1209.1172.0000	SUPRIMENTOS DE MATERIAIS OU EQUIPAMENTOS PARA A MANUTENÇÃO FUNCIONAL DO EJA		10.000,00		10.000,00	
12.366.1209.1232.0000	SUPRIMENTOS DE MATERIAIS OU EQUIPAMENTOS PARA A MANUTENÇÃO FUNCIONAL DO EJA		5.000,00		5.000,00	
12.366.1209.2047.0000	GOVERNANÇA E GESTÃO ADMINISTRATIVA DA EDUCAÇÃO DE JOVENS E ADULTOS - EJA			140.000,00	140.000,00	
12.366.1209.2347.0000	GOVERNANÇA E GESTÃO ADMINISTRATIVA DA EDUCAÇÃO DE JOVENS E ADULTOS - EJA			15.000,00	15.000,00	
12 367	Educação Especial		351.000,00	754.000,00	1.105.000,00	





# Município de Palmares

R. Visc. do Rio Branco, nº 1382 - CNPJ:10212447/0001-88

Orçamento Programa - Exercício de 2025

Anexo 06

Página 29

## PROGRAMA DE TRABALHO

(Inc.II, § 2º, Art.2º)

08 ENTIDADE SUPERVISIONADA						
15 FUNDO MUNICIPAL DE EDUCAÇÃO DE PALMARES						
Código	Especificação	Operação Especial	Projetos	Atividades	T o t a l	
12 367 1205	EDUCAÇÃO ESPECIAL		210.000,00	83.000,00	293.000,00	
12.367.1205.1025.0000	CONSTRUÇÃO, REFORMA, AMPLIAÇÃO E/OU ADAPTAÇÃO DE UNIDADES DA EDUCAÇÃO ESPECIAL E INCLUSIVA		100.000,00		100.000,00	
12.367.1205.1216.0000	SUPRIMENTOS DE MATERIAIS OU EQUIPAMENTOS PARA A MANUTENÇÃO FUNCIONAL DA EDUCAÇÃO ESPECIAL E INCLUSIVA		100.000,00		100.000,00	
12.367.1205.1233.0000	CONSTRUÇÃO, REFORMA, AMPLIAÇÃO E/OU ADAPTAÇÃO DE UNIDADES DA EDUCAÇÃO ESPECIAL E INCLUSIVA		10.000,00		10.000,00	
12.367.1205.2049.0000	GOVERNANÇA E GESTÃO ADMINISTRATIVA DA EDUCAÇÃO ESPECIAL E INCLUSIVA			68.000,00	68.000,00	
12.367.1205.2348.0000	GOVERNANÇA E GESTÃO ADMINISTRATIVA DA EDUCAÇÃO ESPECIAL E INCLUSIVA			15.000,00	15.000,00	
12 367 1206	EDUCAÇÃO BÁSICA DE QUALIDADE		30.000,00	671.000,00	701.000,00	
12.367.1206.1177.0000	SUPRIMENTOS DE MATERIAIS OU EQUIPAMENTOS PARA A MANUTENÇÃO DA EDUCAÇÃO ESPECIAL E INCLUSIVA - 30%		30.000,00		30.000,00	
12.367.1206.2264.0000	GESTÃO ADMINISTRATIVA DA EDUCAÇÃO ESPECIAL E INCLUSIVA - FUNDEB MAGISTÉRIO 70%			545.000,00	545.000,00	
12.367.1206.2265.0000	GESTÃO ADMINISTRATIVA DA EDUCAÇÃO ESPECIAL E INCLUSIVA - FUNDEB OUTROS - 30%			126.000,00	126.000,00	
12 367 1299	NÚCLEO DE FORMAÇÃO INCLUSIVA MULTIDISCIPLINAR		111.000,00		111.000,00	
12.367.1299.1091.0000	SUPRIMENTOS DE MATERIAIS E EQUIPAMENTOS PARA A MANUTENÇÃO DO NÚCLEO DE FORMAÇÃO INCLUSIVA E DISCIPLINAR		81.000,00		81.000,00	
12.367.1299.1146.0000	CONSTRUÇÃO NÚCLEO MULTIDISCIPLINAR		30.000,00		30.000,00	
28	Encargos Especiais	130.000,00			130.000,00	
28 846	Outros Encargos Especiais	130.000,00			130.000,00	
28 846 0000	OPERAÇÕES ESPECIAIS	130.000,00			130.000,00	
28.846.0000.0001.0000	AMORTIZAÇÃO DE DÍVIDA PÚBLICA	50.000,00			50.000,00	
28.846.0000.0002.0000	PRECATÓRIOS E SENTENÇAS JUDICIAIS	60.000,00			60.000,00	
28.846.0000.0003.0000	INDENIZAÇÕES E RESTITUIÇÕES DIVERSAS, INCLUSIVE DECORRENTES DE CONVÊNIOS	20.000,00			20.000,00	
TOTAL		130.000,00	17.197.000,00	82.673.000,00	100.000.000,00	



# Município de Palmares

R. Visc. do Rio Branco, nº 1382 - CNPJ:10212447/0001-88

Orçamento Programa - Exercício de 2025

Anexo 06

Página 30

## PROGRAMA DE TRABALHO

(Inc.II, § 2º, Art.2º)

08	ENTIDADE SUPERVISIONADA				
17	FUNDAÇÃO CASA DA CULTURA HERMILO BORBA FILHO				
Código	Especificação	Operação Especial	Projetos	Atividades	T o t a l
13	Cultura		105.000,00	11.835.000,00	11.940.000,00
13	122	Administração Geral		2.298.000,00	2.298.000,00
13	122	1301	PALMARES MULTICULTURAL	1.868.000,00	1.868.000,00
13.122.1301.2080.0000	GOVERNANÇA E GESTÃO ADMINISTRATIVA DA FUNDAÇÃO CASA DA CULTURA			1.868.000,00	1.868.000,00
13	122	2703	FOMENTO PARA AS ATIVIDADES E PRODUTOS CULTURAIS DA LEI PAULO GUSTAVO	430.000,00	430.000,00
13.122.2703.2289.0000	FOMENTO PARA ATIVIDADES E PRODUTOS CULTURAIS - AUDIOVISUAL DA LEI PAULO GUSTAVO - LC 195/2022			200.000,00	200.000,00
13.122.2703.2996.0000	FOMENTO PARA ATIVIDADES E PRODUTOS CULTURAIS - DEMAIS SETORES DA CULTURA - LEI PAULO GUSTAVO - LC 195/2022			230.000,00	230.000,00
13	391	Patrimônio Histórico, Artístico e Arqueológico	60.000,00	70.000,00	130.000,00
13	391	1301	PALMARES MULTICULTURAL	70.000,00	70.000,00
13.391.1301.2083.0000	MANUTENÇÃO DOS ACERVOS HISTÓRICOS E CULTURAIS			10.000,00	10.000,00
13.391.1301.2084.0000	MANUTENÇÃO DO CENTRO DE DOCUMENTAÇÃO			15.000,00	15.000,00
13.391.1301.2085.0000	MANUTENÇÃO DA ESTAÇÃO FERROVIÁRIA - ESTAÇÃO CULTURAL			45.000,00	45.000,00
13	391	1302	HISTÓRIA VIVA	60.000,00	60.000,00
13.391.1302.1033.0000	AQUISIÇÃO DE EQUIPAMENTOS E MATERIAL PARA O TEATRO CINEMA APOLO		15.000,00		15.000,00
13.391.1302.1034.0000	RECUPERAÇÃO E RESTAURAÇÃO DO TEATRO CINEMA APOLO		10.000,00		10.000,00
13.391.1302.1036.0000	RESTAURAÇÃO DOS MONUMENTOS HISTÓRICOS E CULTURAIS		10.000,00		10.000,00
13.391.1302.1037.0000	CONSTRUÇÃO, REFORMA E MANUTENÇÃO DO CENTRO DE ARTE MURÍLO LA GRECA		10.000,00		10.000,00
13.391.1302.1038.0000	RESTAURAÇÃO DA ESTAÇÃO FERROVIÁRIA - ESTAÇÃO CULTURAL		15.000,00		15.000,00
13	392	Difusão Cultural	45.000,00	9.467.000,00	9.512.000,00
13	392	1301	PALMARES MULTICULTURAL	9.192.000,00	9.192.000,00
13.392.1301.2094.0000	MANUTENÇÃO DAS ATIVIDADES E SERVIÇOS DA DIFUSÃO CULTURAL			57.000,00	57.000,00
13.392.1301.2098.0000	MANUTENÇÃO DA BIBLIOTECA MUNICIPAL			11.000,00	11.000,00
13.392.1301.2100.0000	CENTRO DE CRIATIVIDADE MUSICAL, ARTESANAL, TEATRAL E LITERÁRIA			15.000,00	15.000,00
13.392.1301.2101.0000	IMPLANTAÇÃO E MANUTENÇÃO DO PROGRAMA PRODUÇÃO EDITORIAL			25.000,00	25.000,00
13.392.1301.2102.0000	CRIAÇÃO DA ESCOLA DE MÚSICA E DE CORAL			20.000,00	20.000,00
13.392.1301.2103.0000	MANUTENÇÃO DA FEIRA DE ARTESANATO			11.000,00	11.000,00
13.392.1301.2104.0000	MANUTENÇÃO DE CINEMA, TEATRO E OUTROS			15.000,00	15.000,00
13.392.1301.2105.0000	IMPLANTAÇÃO E MANUTENÇÃO DO PROGRAMA DE CONCURSO DE ARTES, REDAÇÃO E ARTIGOS CIENTÍFICOS			3.000,00	3.000,00
13.392.1301.2106.0000	MANUTENÇÃO DE EVENTOS CÍVICOS, FOLCLORE, ARTÍSTICOS, CULTURAIS E PROMOCIONAIS			4.020.000,00	4.020.000,00
13.392.1301.2471.0000	REALIZAÇÃO DO FORRO MARÉS			5.015.000,00	5.015.000,00
13	392	1302	HISTÓRIA VIVA	20.000,00	20.000,00
13.392.1302.1039.0000	AQUISIÇÃO DE EQUIPAMENTOS, MÓVEIS, MÁQUINAS E UTENSÍLIOS DIVERSOS PARA APOIO A DIFUSÃO CULTURAL		10.000,00		10.000,00
13.392.1302.1040.0000	EXECUÇÃO DE OBRAS DE INFRAESTRUTURA PARA EVENTOS CULTURAIS		10.000,00		10.000,00



## Município de Palmares

R. Visc. do Rio Branco, nº 1382 - CNPJ:10212447/0001-88

Orçamento Programa - Exercício de 2025

Anexo 06

Página 31

### PROGRAMA DE TRABALHO

(Inc.II, § 2º, Art.2º)

08 ENTIDADE SUPERVISIONADA						
17 FUNDAÇÃO CASA DA CULTURA HERMILO BORBA FILHO						
Código	Especificação	Operação Especial	Projetos	Atividades	T o t a l	
13 392 8100	POLITICA NACIONAL ALDIR BLANC DE FOMENTO A CULTURA		25.000,00	275.000,00	300.000,00	
13.392.8100.3100.0000	CUSTEIO DE ESTRUTURA DAS AÇÕES ADMINISTRATIVAS DO PROGRAMA			20.000,00	20.000,00	
13.392.8100.3101.0000	PROGRAMA PROJETO E AÇÕES VISANDO A DIFUSÃO DE CARÁTER ARTISTICO E CULTURAL			120.000,00	120.000,00	
13.392.8100.3102.0000	OBRAS, REFORMAS E AQUISIÇÃO DE BENS CULTURAIS		25.000,00		25.000,00	
13.392.8100.3103.0000	SUBSIDIO E MANUTENÇÃO DE INCENTIVAS ARTISTICOS - CULTURAIS			80.000,00	80.000,00	
13.392.8100.3104.0000	FOMENTAR A POLITICA NACIONAL DE CULTURA POR MEIO DE TERMO DE COMPROMISSO			55.000,00	55.000,00	
28	Encargos Especiais	60.000,00			60.000,00	
28 843	Serviço da Dívida Interna	50.000,00			50.000,00	
28 843 0000	OPERAÇÕES ESPECIAIS	50.000,00			50.000,00	
28.843.0000.0004.0000	AMORTIZAÇÃO DA DÍVIDA - FUNDAÇÃO DE CULTURA	45.000,00			45.000,00	
28.843.0000.0006.0000	INDENIZAÇÕES E RESTITUIÇÕES - FUNDAÇÃO DE CULTURA	5.000,00			5.000,00	
28 846	Outros Encargos Especiais	10.000,00			10.000,00	
28 846 0000	OPERAÇÕES ESPECIAIS	10.000,00			10.000,00	
28.846.0000.0005.0000	CONCESSÃO DE SUBVENÇÕES E ENTIDADES VINCULADAS A DIFUSÃO CULTURAL	10.000,00			10.000,00	
TOTAL		60.000,00	105.000,00	11.835.000,00	12.000.000,00	



# Município de Palmares

R. Visc. do Rio Branco, nº 1382 - CNPJ:10212447/0001-88

Orçamento Programa - Exercício de 2025

Anexo 06

Página 32

## PROGRAMA DE TRABALHO

(Inc.II, § 2º, Art.2º)

08 ENTIDADE SUPERVISIONADA					
19 FUNDO MUNICIPAL DOS DIREITOS DA CRIANÇA E DO ADOLESCENTE					
Código	Especificação	Operação Especial	Projetos	Atividades	T o t a l
08	Assistência Social		10.000,00	986.000,00	996.000,00
08	122 Administração Geral		10.000,00		10.000,00
08	122 8014 MODERNIZAÇÃO DA GESTÃO PÚBLICA DO CONSELHO MUNICIPAL DE DEFESA E PROMOÇÃO DOS DIREITOS DA CRIANÇA E DO ADOLESCENTE - COM		10.000,00		10.000,00
08.122.8014.1062.0000	SUPRIMENTO DE MATERIAIS OU EQUIPAMENTOS PARA A MANUTENÇÃO FUNCIONAL DO FUNDECA		10.000,00		10.000,00
08	128 Formação de Recursos Humanos			35.000,00	35.000,00
08	128 8015 CAPACITAÇÃO DOS MEMBROS DO CONSELHO MUNICIPAL DE DEFESA E PROMOÇÃO DOS DIREITOS DA CRIANÇA E DO ADOLESCENTE E DO CONSELH			35.000,00	35.000,00
08.128.8015.2132.0000	CONFERÊNCIAS, CAPACITAÇÃO, TREINAMENTOS E QUALIFICAÇÃO DOS CONSELHEIROS E EDUCADORES SOCIAIS			35.000,00	35.000,00
08	243 Assistência à Criança e ao Adolescente			951.000,00	951.000,00
08	243 8014 MODERNIZAÇÃO DA GESTÃO PÚBLICA DO CONSELHO MUNICIPAL DE DEFESA E PROMOÇÃO DOS DIREITOS DA CRIANÇA E DO ADOLESCENTE - COM			291.000,00	291.000,00
08.243.8014.2131.0000	GOVERNANÇA E GESTÃO ADMINISTRATIVA DO COMDECA - APOIO TÉCNICO ADMINISTRATIVO			291.000,00	291.000,00
08	243 8016 REALIZAÇÃO DE EVENTOS E CAMPANHAS SOBRE OS DIREITOS DA CRIANÇA E DO ADOLESCENTE TIPO DE PROGRAMA:APOIO ADMINISTRATIVO			45.000,00	45.000,00
08.243.8016.2133.0000	PROGRAMA DE CAMPANHA EDUCATIVAS			15.000,00	15.000,00
08.243.8016.2134.0000	MANUTENÇÃO DO PROGRAMA DE DIVULGAÇÃO DO ESTATUTO DA CRIANÇA E DO ADOLESCENTE			15.000,00	15.000,00
08.243.8016.2135.0000	PROCESSO ELEITORAL DE ESCOLHA UNIFICADO PARA MEMBROS DO CONSELHO TUTELAR			15.000,00	15.000,00
08	243 8017 REALIZAÇÃO DE CAPTAÇÃO DE RECURSOS PARA O FUNDO DA INFÂNCIA E ADOLESCÊNCIA. TIPO DE PROGRAMA: REALIZAÇÃO DE AÇÕES EM PA			615.000,00	615.000,00
08.243.8017.2130.0000	REALIZAÇÕES DE SERV. E AÇÕES EM PARCERIAS COM ENTIDADES GOVERNAMENTAIS E NÃO GOVERNAMENTAIS			615.000,00	615.000,00
28	Encargos Especiais	4.000,00			4.000,00
28	846 Outros Encargos Especiais	4.000,00			4.000,00
28	846 0000 OPERAÇÕES ESPECIAIS	4.000,00			4.000,00
28.846.0000.0013.0000	AMORTIZAÇÃO DE DÍVIDAS PÚBLICAS - COMDECA	4.000,00			4.000,00
<b>TOTAL</b>		<b>4.000,00</b>	<b>10.000,00</b>	<b>986.000,00</b>	<b>1.000.000,00</b>



# Município de Palmares

R. Visc. do Rio Branco, nº 1382 - CNPJ:10212447/0001-88

Orçamento Programa - Exercício de 2025

Anexo 06

Página 33

## PROGRAMA DE TRABALHO

(Inc.II, § 2º, Art.2º)

08 ENTIDADE SUPERVISIONADA					
20 FUNDO PREVIDENCIÁRIO DE PALMARES					
Código	Especificação	Operação Especial	Projetos	Atividades	T o t a l
09	Previdência Social	20.000,00	130.000,00	29.455.000,00	29.605.000,00
09	272 Previdência do Regime Estatutário	20.000,00	130.000,00	29.455.000,00	29.605.000,00
09	272 0901 PREVIDÊNCIA DOS SERVIDORES MUNICIPAIS	20.000,00	130.000,00	29.455.000,00	29.605.000,00
09.272.0901.0002.0000	PRECATÓRIOS E SENTENÇAS JUDICIAIS	20.000,00			20.000,00
09.272.0901.1118.0000	CONSTRUÇÃO, REFORMA E/OU AMPLIAÇÃO DE PRÉDIO P/ FUNCIONAMENTO DO FUNPREV		30.000,00		30.000,00
09.272.0901.1119.0000	AQUISIÇÃO DE EQUIPAMENTOS E MATERIAL PERMANENTE		50.000,00		50.000,00
09.272.0901.1120.0000	AQUISIÇÃO DE VEÍCULO UTILITÁRIO		50.000,00		50.000,00
09.272.0901.2214.0000	GESTÃO ADMINISTRATIVA DO FUNPREV			796.000,00	796.000,00
09.272.0901.2215.0000	CAPACITAÇÃO DE SERVIDORES MUNICIPAIS DO FUNDO DE PREVIDÊNCIA			131.000,00	131.000,00
09.272.0901.2216.0000	MANUTENÇÃO DAS ATIVIDADES PREVIDENCIÁRIAS			28.268.000,00	28.268.000,00
09.272.0901.2217.0000	CONFERÊNCIA PREVIDENCIÁRIA MUNICIPAL			25.000,00	25.000,00
09.272.0901.2218.0000	PROVENTOS DOS INATIVOS E PENSIONISTAS DA CÂMARA			235.000,00	235.000,00
99	Reserva de Contingência			395.000,00	395.000,00
99	999 Reserva de Contingência			395.000,00	395.000,00
99	999 0901 PREVIDÊNCIA DOS SERVIDORES MUNICIPAIS			395.000,00	395.000,00
99.999.0901.2219.0000	RESERVA DE CONTINGÊNCIA			395.000,00	395.000,00
<b>TOTAL</b>		<b>20.000,00</b>	<b>130.000,00</b>	<b>29.850.000,00</b>	<b>30.000.000,00</b>



## Município de Palmares

R. Visc. do Rio Branco, nº 1382 - CNPJ:10212447/0001-88

Orçamento Programa - Exercício de 2025

Anexo 06

Página 34

### PROGRAMA DE TRABALHO

(Inc.II, § 2º, Art.2º)

08 ENTIDADE SUPERVISIONADA					
30 FUNDO FINANCEIRO DE PALMARES					
Código	Especificação	Operação Especial	Projetos	Atividades	T o t a l
09	Previdência Social			95.000,00	95.000,00
09	272 Previdência do Regime Estatutário			95.000,00	95.000,00
09	272 0901 PREVIDÊNCIA DOS SERVIDORES MUNICIPAIS			95.000,00	95.000,00
09.272.0901.2214.0000	GESTÃO ADMINISTRATIVA DO FUNPREV			50.000,00	50.000,00
09.272.0901.2220.0000	MANUTENÇÃO DAS ATIVIDADES PREVIDENCIÁRIAS			45.000,00	45.000,00
99	Reserva de Contingência			5.000,00	5.000,00
99	999 Reserva de Contingência			5.000,00	5.000,00
99	999 0901 PREVIDÊNCIA DOS SERVIDORES MUNICIPAIS			5.000,00	5.000,00
99.999.0901.2220.0000	MANUTENÇÃO DAS ATIVIDADES PREVIDENCIÁRIAS			5.000,00	5.000,00
TOTAL		0,00	0,00	100.000,00	100.000,00



# Município de Palmares

R. Visc. do Rio Branco, nº 1382 - CNPJ:10212447/0001-88

Orçamento Programa - Exercício de 2025

Anexo 06

Página 35

## PROGRAMA DE TRABALHO

(Inc.II, § 2º, Art.2º)

08 ENTIDADE SUPERVISIONADA					
40 AUTARQUIA EDUCACIONAL DA MATA SUL - AEMASUL					
Código	Especificação	Operação Especial	Projetos	Atividades	T o t a l
12	Educação		284.000,00	6.194.000,00	6.478.000,00
12	364 Ensino Superior		284.000,00	6.194.000,00	6.478.000,00
12	364 1280 MODERNIZAÇÃO DO ENSINO SUPERIOR		284.000,00		284.000,00
12.364.1280.1201.0000	AQUISIÇÃO DE VEÍCULOS, MÓVEIS, EQUIPAMENTOS E MATERIAL PERMANENTE DIVERSOS		110.000,00		110.000,00
12.364.1280.1202.0000	AQUISIÇÃO, CONSTRUÇÃO, AMPLIAÇÃO E MELHORIAS DE IMÓVEIS E MODERNIZAÇÃO DE INSTALAÇÕES DA AEMASUL / FAMASUL / FACIP.		174.000,00		174.000,00
12	364 1281 GESTÃO ADMINISTRATIVA DA AEMASUL / FAMASUL / FACIP			6.194.000,00	6.194.000,00
12.364.1281.2201.0000	MANUTENÇÃO DA GESTÃO ADMINISTRATIVA DA AEMASUL / FAMASUL, INCLUSIVE PESQUISA E DESENVOLVIMENTO			5.248.000,00	5.248.000,00
12.364.1281.2202.0000	MANUTENÇÃO DA GESTÃO ADMINISTRATIVA DA FACIP, INCLUSIVE PESQUISA E DESENVOLVIMENTO			946.000,00	946.000,00
28	Encargos Especiais	272.000,00			272.000,00
28	843 Serviço da Dívida Interna	140.000,00			140.000,00
28	843 0000 OPERAÇÕES ESPECIAIS	140.000,00			140.000,00
28.843.0000.0201.0000	AMORTIZAÇÃO DE DÍVIDAS PÚBLICAS	130.000,00			130.000,00
28.843.0000.0202.0000	PAGAMENTO DE JUROS E ENCARGOS DA DÍVIDA	10.000,00			10.000,00
28	846 Outros Encargos Especiais	132.000,00			132.000,00
28	846 0000 OPERAÇÕES ESPECIAIS	132.000,00			132.000,00
28.846.0000.0203.0000	PRECATÓRIOS E DECISÕES JUDICIAIS	130.000,00			130.000,00
28.846.0000.0204.0000	PAGAMENTO DE INDENIZAÇÕES E RESTITUIÇÕES	2.000,00			2.000,00
TOTAL		272.000,00	284.000,00	6.194.000,00	6.750.000,00



# Município de Palmares

R. Visc. do Rio Branco, nº 1382 - CNPJ:10212447/0001-88

Orçamento Programa - Exercício de 2025

Anexo 06

Página 36

## PROGRAMA DE TRABALHO

(Inc.II, § 2º, Art.2º)

08	ENTIDADE SUPERVISIONADA				
50	AUTARQUIA MUNICIPAL DE HABITAÇÃO DOS PALMARES - AMHAP				
Código	Especificação	Operação Especial	Projetos	Atividades	T o t a l
16	Habitação		63.000,00	687.000,00	750.000,00
16	122	Administração Geral	15.000,00	589.000,00	604.000,00
16	122	1601 DESENVOLVIMENTO HABITACIONAL	15.000,00	589.000,00	604.000,00
16.122.1601.1054.0000	SUPRIMENTO DE MATERIAIS OU EQUIPAMENTOS PARA A MANUTENÇÃO FUNCIONAL DA AMHAP		15.000,00		15.000,00
16.122.1601.2127.0000	GOVERNANÇA E GESTÃO ADMINISTRATIVA DA AMHAP			589.000,00	589.000,00
16	333	Empregabilidade		5.000,00	5.000,00
16	333	1602 APRENDENDO A CONSTRUIR		5.000,00	5.000,00
16.333.1602.2222.0000	MANUTENÇÃO DO PROGRAMA APRENDENDO A CONSTRUIR			5.000,00	5.000,00
16	482	Habitação Urbana	48.000,00	93.000,00	141.000,00
16	482	1601 DESENVOLVIMENTO HABITACIONAL	23.000,00	17.000,00	40.000,00
16.482.1601.1055.0000	DESAPROPRIAÇÃO DE IMÓVEIS		10.000,00		10.000,00
16.482.1601.1056.0000	DESENVOLVIMENTO DO PROGRAMA TAIPA NUNCA MAIS		3.000,00		3.000,00
16.482.1601.1058.0000	IMPLANTAÇÃO DO PROGRAMA HABITAÇÃO POPULAR		5.000,00		5.000,00
16.482.1601.1059.0000	MELHORIA HABITACIONAL		5.000,00		5.000,00
16.482.1601.2128.0000	PRODUÇÃO PÚBLICA DE UNIDADES HABITACIONAIS DE INTERESSE SOCIAL			6.000,00	6.000,00
16.482.1601.2129.0000	FOMENTO AO DESENVOLVIMENTO HABITACIONAL			6.000,00	6.000,00
16.482.1601.2228.0000	REVISÃO DO PLANO DIRETOR			2.000,00	2.000,00
16.482.1601.2229.0000	REVISÃO DO PLHIS			3.000,00	3.000,00
16	482	1603 HABITAÇÃO SEGURA	10.000,00	4.000,00	14.000,00
16.482.1603.1124.0000	MELHORIA DAS CONDIÇÕES DE HABITALIDADE		10.000,00		10.000,00
16.482.1603.2221.0000	MANUTENÇÃO DA HABITAÇÃO SEGURA			4.000,00	4.000,00
16	482	1604 PROGRAMA MAIS MORADIA	10.000,00	4.000,00	14.000,00
16.482.1604.1125.0000	CONSTRUÇÕES E REFORMAS DO PROGRAMA MAIS MORADIA		10.000,00		10.000,00
16.482.1604.2223.0000	MANUTENÇÃO DO PROGRAMA MAIS MORADIA			4.000,00	4.000,00
16	482	1605 MINHA CASA, MINHA VIDA- MCMV		3.000,00	3.000,00
16.482.1605.2224.0000	MANUTENÇÃO MINHA CASA, MINHA VIDA- MCMV			3.000,00	3.000,00
16	482	1606 NÚCLEO DE ASSISTÊNCIA TÉCNICA GRATUITA – NATEG		3.000,00	3.000,00
16.482.1606.2225.0000	MANUTENÇÃO DO NÚCLEO DE ASSISTÊNCIA TÉCNICA GRATUITA – NATEG			3.000,00	3.000,00
16	482	1607 PROGRAMA MEU LAR	5.000,00	3.000,00	8.000,00
16.482.1607.1032.0000	AQUISIÇÃO DE MÓVEIS, VEÍCULOS, MÁQUINAS E EQUIPAMENTOS DIVERSOS DO PROGRAMA MEU LAR		5.000,00		5.000,00
16.482.1607.2018.0000	MANUTENÇÃO DAS AÇÕES DO PROGRAMA MEU LAR			3.000,00	3.000,00
16	482	1608 PROGRAMA MORADA LEGAL		59.000,00	59.000,00
16.482.1608.2227.0000	MANUTENÇÃO DO PROGRAMA MORADA LEGAL			59.000,00	59.000,00
28	Encargos Especiais	50.000,00			50.000,00
28	843	Serviço da Dívida Interna	50.000,00		50.000,00
28	843	0000 OPERAÇÕES ESPECIAIS	50.000,00		50.000,00
28.843.0000.2998.0000	AMORTIZAÇÃO DA DIVIDA - AMHAP	50.000,00			50.000,00
TOTAL		50.000,00	63.000,00	687.000,00	800.000,00





# Município de Palmares

R. Visc. do Rio Branco, nº 1382 - CNPJ:10212447/0001-88

Orçamento Programa - Exercício de 2025

Anexo 06

Página 37

## PROGRAMA DE TRABALHO

(Inc.II, § 2º, Art.2º)

08	ENTIDADE SUPERVISIONADA				
60	AUTARQUIA MUNICIPAL DE DEFESA SOCIAL, TRÂNSITO E TRANSPORTE				
Código	Especificação	Operação Especial	Projetos	Atividades	T o t a l
04	Administração		90.000,00	2.705.000,00	2.795.000,00
04	121	Planejamento e Orçamento		2.044.000,00	2.044.000,00
04	121	1507 CIDADE ACESSÍVEL		2.044.000,00	2.044.000,00
04.121.1507.2112.0000	MANUTENÇÃO DAS DESPESAS DE PESSOAL DA AMDESTRAN UNIDADE DE DEFESA SOCIAL			28.000,00	28.000,00
04.121.1507.2113.0000	MANUTENÇÃO DAS DESPESAS DE PESSOAL DA AMDESTRAN UNIDADE DE TRÂNSITO E TRANSPORTE			2.016.000,00	2.016.000,00
04	122	Administração Geral	90.000,00	632.000,00	722.000,00
04	122	1502 CIDADE LEGALIZADA	20.000,00	607.000,00	627.000,00
04.122.1502.1049.0000	CONSTRUÇÃO, REFORMA E ADPTAÇÃO DE IMÓVEIS PARA MELHORIA DA AMDESTRAN	20.000,00			20.000,00
04.122.1502.2117.0000	MANUTENÇÃO E APOIO AS AÇÕES DOS AGENTES DE TRÂNSITO			82.000,00	82.000,00
04.122.1502.2118.0000	GOVERNANÇA GESTÃO ADMINISTRATIVA DA UNIDADE E MONITORAMENTO DAS AÇÕES DA AMDESTRAN E SUAS UNIDADES			525.000,00	525.000,00
04	122	1507 CIDADE ACESSÍVEL	20.000,00		20.000,00
04.122.1507.1052.0000	SUPRIMENTO DE MATERIAIS OU EQUIPAMENTOS PARA A MANUTENÇÃO FUNCIONAL DE SUAS UNIDADES	20.000,00			20.000,00
04	122	1508 CRIAÇÃO DA ZONA VERDE	50.000,00	25.000,00	75.000,00
04.122.1508.1128.0000	AQUISIÇÃO DE VEÍCULOS, MÁQUINAS E EQUIPAMENTOS PARA A ZONA VERDE	50.000,00			50.000,00
04.122.1508.2231.0000	MANUTENÇÃO E APOIO AS AÇÕES DA ZONA VERDE			25.000,00	25.000,00
04	129	Administração de Receitas		23.000,00	23.000,00
04	129	1507 CIDADE ACESSÍVEL		23.000,00	23.000,00
04.129.1507.2120.0000	DESPESAS COM A ADMINISTRAÇÃO DE RECEITAS DA AMDESTRAN E SUAS UNIDADES			23.000,00	23.000,00
04	182	Defesa Civil		6.000,00	6.000,00
04	182	1509 FORTALECIMENTO DA DEFESA CIVIL		6.000,00	6.000,00
04.182.1509.2122.0000	APOIO DAS AÇÕES AO POLICIAMENTO FEITO PELO ESTADO			6.000,00	6.000,00
06	Segurança Pública		105.000,00	79.000,00	184.000,00
06	182	Defesa Civil	105.000,00	79.000,00	184.000,00
06	182	1502 CIDADE LEGALIZADA	100.000,00	50.000,00	150.000,00
06.182.1502.1053.0000	AQUISIÇÃO DE VEÍCULOS, MÁQUINAS E EQUIPAMENTOS PARA GUARDA MUNICIPAL	100.000,00			100.000,00
06.182.1502.2116.0000	MANUTENÇÃO E APOIO AS AÇÕES DE GUARDA MUNICIPAL			50.000,00	50.000,00
06	182	1509 FORTALECIMENTO DA DEFESA CIVIL	5.000,00	29.000,00	34.000,00
06.182.1509.1050.0000	IMPLANTAÇÃO DA CENTRAL DE MONITORAMENTO DE AUDIO E VIDEO	5.000,00			5.000,00
06.182.1509.2123.0000	APOIO AS AÇÕES DE SEGURANÇA PÚBLICA			2.000,00	2.000,00
06.182.1509.2230.0000	MANUTENÇÃO E APOIO DAS AÇÕES DA DEFESA CIVIL			27.000,00	27.000,00
15	Urbanismo		3.000,00	18.000,00	21.000,00
15	453	Transportes Coletivos Urbanos	3.000,00	18.000,00	21.000,00



## Município de Palmares

R. Visc. do Rio Branco, nº 1382 - CNPJ:10212447/0001-88

Orçamento Programa - Exercício de 2025

Anexo 06

Página 38

### PROGRAMA DE TRABALHO

(Inc.II, § 2º, Art.2º)

08 ENTIDADE SUPERVISIONADA						
60 AUTARQUIA MUNICIPAL DE DEFESA SOCIAL, TRÂNSITO E TRANSPORTE						
Código	Especificação	Operação Especial	Projetos	Atividades	T o t a l	
15 453 1510	MUNICIPALIZAÇÃO DO TRÂNSITO		3.000,00	18.000,00	21.000,00	
15.453.1510.1129.0000	EQUIPAMENTOS E MATERIAL PERMANENTE		3.000,00		3.000,00	
15.453.1510.2124.0000	GERENCIAMENTO DO SISTEMA DE TRANSPORTE E TRÂNSITO			6.000,00	6.000,00	
15.453.1510.2125.0000	AÇÕES REGULATÓRIAS DO TRANSPORTE COLETIVO URBANO			6.000,00	6.000,00	
15.453.1510.2126.0000	APOIO AS AÇÕES COM DISCIPLINAMENTO DO TRÂNSITO NO MUNICÍPIO			6.000,00	6.000,00	
TOTAL		0,00	198.000,00	2.802.000,00	3.000.000,00	



# Município de Palmares

R. Visc. do Rio Branco, nº 1382 - CNPJ:10212447/0001-88

Orçamento Programa - Exercício de 2025

Anexo 06

Página 39

## PROGRAMA DE TRABALHO

(Inc.II, § 2º, Art.2º)

08 ENTIDADE SUPERVISIONADA					
80 FUNDO MUNICIPAL DE SAÚDE DE PALMARES					
Código	Especificação	Operação Especial	Projetos	Atividades	T o t a l
10	Saúde		3.679.000,00	76.151.000,00	79.830.000,00
10	122 Administração Geral		575.000,00	18.711.000,00	19.286.000,00
10	122 1001 GESTÃO ADMINISTRATIVA DA SECRETARIA DE SAÚDE		205.000,00	18.141.000,00	18.346.000,00
10.122.1001.1003.0000	AQUISIÇÃO DE EQUIPAMENTOS PARA O CONSELHO MUNICIPAL DE SAÚDE		180.000,00		180.000,00
10.122.1001.1144.0000	EMENDA PARLAMENTAR - INVESTIMENTOS - ATENÇÃO ESPECIALIZADA		25.000,00		25.000,00
10.122.1001.2002.0000	GESTÃO PARTICIPATIVA DO SISTEMA ÚNICO DE SAÚDE - CONSELHO DE SAÚDE			321.000,00	321.000,00
10.122.1001.2299.0000	GESTÃO PARTICIPATIVA DO SISTEMA ÚNICO DE SAÚDE			17.660.000,00	17.660.000,00
10.122.1001.2476.0000	DESPESAS COM EMENDA PARLAMENTAR - ESTADO			160.000,00	160.000,00
10	122 1002 GESTÃO ADMINISTRATIVA DA SAÚDE E QUALIFICAÇÃO DA GESTÃO PLENA		370.000,00	570.000,00	940.000,00
10.122.1002.1001.0000	SUPRIMENTOS DE MATERIAIS E EQUIPAMENTOS PARA A MANUTENÇÃO FUNCIONAL DA UNIDADE		50.000,00		50.000,00
10.122.1002.1002.0000	CONSTRUÇÃO, REFORMA E AMPLIAÇÃO DO FUNDO MUNICIPAL DE SAÚDE E GESTÃO DO SUS		320.000,00		320.000,00
10.122.1002.2004.0000	APRIMORAMENTO DA GESTÃO DO SISTEMA ÚNICO DE SAÚDE			570.000,00	570.000,00
10	301 Atenção Primária		1.223.000,00	28.118.000,00	29.341.000,00
10	301 1003 GESTÃO ADMINISTRATIVA DA ATENÇÃO PRIMÁRIA		1.223.000,00	28.118.000,00	29.341.000,00
10.301.1003.1004.0000	AMPLIAÇÃO, REFORMA, ADAPTAÇÃO E OBRAS PARA A ATENÇÃO PRIMÁRIA		523.000,00		523.000,00
10.301.1003.1005.0000	AQUISIÇÃO DE EQUIPAMENTOS PARA A ATENÇÃO PRIMÁRIA		650.000,00		650.000,00
10.301.1003.1144.0000	EMENDA PARLAMENTAR - INVESTIMENTOS - ATENÇÃO ESPECIALIZADA		50.000,00		50.000,00
10.301.1003.2005.0000	DESENVOLVIMENTO DAS AÇÕES DE ATENÇÃO PRIMÁRIA			20.406.000,00	20.406.000,00
10.301.1003.2250.0000	MANUTENÇÃO DAS AÇÕES DO PROGRAMA " MAIS MÉDICOS"			377.000,00	377.000,00
10.301.1003.2254.0000	DESPESAS COM EMENDA PARLAMENTAR - ATENÇÃO PRIMÁRIA			2.850.000,00	2.850.000,00
10.301.1003.2474.0000	GESTÃO DA INFORMATIZAÇÃO ATENÇÃO PRIMÁRIA A SAÚDE			15.000,00	15.000,00
10.301.1003.2992.0000	MANUTENÇÃO DO PROGRAMA DOS AGENTES COMUNITÁRIOS DE SAÚDE - ACS			4.400.000,00	4.400.000,00
10.301.1003.3106.0000	MANUTENÇÃO DO PROGRAMA SAÚDE BUCAL			70.000,00	70.000,00
10	302 Assistência Hospitalar e Ambulatorial		1.134.000,00	20.938.000,00	22.072.000,00



## Município de Palmares

R. Visc. do Rio Branco, nº 1382 - CNPJ:10212447/0001-88

Orçamento Programa - Exercício de 2025

Anexo 06

Página 40

### PROGRAMA DE TRABALHO

(Inc.II, § 2º, Art.2º)

08 ENTIDADE SUPERVISIONADA						
80 FUNDO MUNICIPAL DE SAÚDE DE PALMARES						
Código	Especificação	Operação Especial	Projetos	Atividades	T o t a l	
10	302	1004	GESTÃO ADMINISTRATIVA DA ASSISTÊNCIA DE MÉDIA E ALTA COMPLEXIDADE HOSPITALAR E AMBULATORIAL	1.134.000,00	20.938.000,00	22.072.000,00
10.302.1004.1007.0000	ESTRUTURAÇÃO DA REDE DE ATENÇÃO ESPECIALIZADA		756.000,00		756.000,00	
10.302.1004.1008.0000	AQUISIÇÃO DE VEÍCULOS, MÁQUINAS, MÓVEIS E EQUIPAMENTOS PARA ASSISTÊNCIA DE MÉDIA E ALTA COMPLEXIDADE		328.000,00		328.000,00	
10.302.1004.1144.0000	EMENDA PARLAMENTAR - INVESTIMENTOS - ATENÇÃO ESPECIALIZADA		50.000,00		50.000,00	
10.302.1004.2007.0000	DESENVOLVIMENTO DAS AÇÕES DE ASSISTÊNCIA DE MÉDIA E ALTA COMPLEXIDADE E ATENÇÃO ESPECIALIZADA			18.015.000,00	18.015.000,00	
10.302.1004.2251.0000	TRATAMENTO FORA DO DOMICÍLIO - TFD			100.000,00	100.000,00	
10.302.1004.2301.0000	MANUTENÇÃO DAS AÇÕES DO CENTRO DE REFERÊNCIA EM SAÚDE DO TRABALHADOR - CEREST			398.000,00	398.000,00	
10.302.1004.2475.0000	GESTÃO DO PISO NACIONAL DE ENFERMAGEM			1.600.000,00	1.600.000,00	
10.302.1004.2991.0000	ADMINISTRAÇÃO E GESTÃO UNIDADE MÓVEL DE URGÊNCIA - SAMU			340.000,00	340.000,00	
10.302.1004.2993.0000	DESCARTE DE RESÍDUOS DE SERVIÇOS HOSPITALARES			75.000,00	75.000,00	
10.302.1004.2995.0000	DESPESAS COM EMENDA PARLAMENTAR- ATENÇÃO ESPECIALIZADA			410.000,00	410.000,00	
10	303	Suporte Profilático e Terapêutico	71.000,00	3.724.000,00	3.795.000,00	
10	303	1005	GESTÃO ADMINISTRATIVA DA ASSISTÊNCIA FARMACÊUTICA	71.000,00	3.724.000,00	3.795.000,00
10.303.1005.1010.0000	AQUISIÇÃO DE VEÍCULOS, MÁQUINAS E EQUIPAMENTOS PARA A ASSISTÊNCIA FARMACÊUTICA		71.000,00		71.000,00	
10.303.1005.2009.0000	DESENVOLVIMENTO DA ASSISTÊNCIA FARMACÊUTICA BÁSICA			3.724.000,00	3.724.000,00	
10	304	Vigilância Sanitária	181.000,00	1.913.000,00	2.094.000,00	
10	304	1006	GESTÃO ADMINISTRATIVA DAS AÇÕES DE VIGILÂNCIA EM SAÚDE	181.000,00	1.913.000,00	2.094.000,00
10.304.1006.1012.0000	EXECUÇÃO DE OBRAS PARA A VIGILÂNCIA SANITÁRIA		100.000,00		100.000,00	
10.304.1006.1013.0000	AQUISIÇÃO DE VEÍCULOS, MÁQUINAS, MÓVEIS E EQUIPAMENTOS PARA VIGILÂNCIA SANITÁRIA		81.000,00		81.000,00	
10.304.1006.2013.0000	ADMINISTRAÇÃO E GESTÃO DOS SERVIÇOS DE VIGILÂNCIA SANITÁRIA			1.913.000,00	1.913.000,00	
10	305	Vigilância Epidemiológica	495.000,00	2.692.000,00	3.187.000,00	
10	305	1007	GESTÃO ADMINISTRATIVA DA VIGILÂNCIA EM SAÚDE.	495.000,00	2.692.000,00	3.187.000,00
10.305.1007.1016.0000	EXECUÇÃO DE OBRAS PARA A VIGILÂNCIA EPIDEMIOLÓGICA E AMBIENTAL		150.000,00		150.000,00	
10.305.1007.1017.0000	AQUISIÇÃO DE VEÍCULOS, MÁQUINAS, MÓVEIS E EQUIPAMENTOS PARA A VIGILÂNCIA EPIDEMIOLÓGICA E AMBIENTAL		345.000,00		345.000,00	
10.305.1007.2017.0000	DESENVOLVIMENTO DAS AÇÕES DE VIGILÂNCIA EPIDEMIOLÓGICA E AMBIENTAL			2.692.000,00	2.692.000,00	
10	306	Alimentação e Nutrição		55.000,00	55.000,00	
10	306	1008	DESENVOLVIMENTO ALIMENTAR E NUTRICIONAL	55.000,00	55.000,00	55.000,00
10.306.1008.2336.0000	ADMINISTRAÇÃO DOS INSUMOS DE ALIMENTAÇÃO E NUTRIÇÃO PARA A SAÚDE			55.000,00	55.000,00	
28	Encargos Especiais		170.000,00		170.000,00	
28	846	Outros Encargos Especiais		170.000,00	170.000,00	



## Município de Palmares

R. Visc. do Rio Branco, nº 1382 - CNPJ:10212447/0001-88

Orçamento Programa - Exercício de 2025

Anexo 06

Página 41

### PROGRAMA DE TRABALHO

(Inc.II, § 2º, Art.2º)

08 ENTIDADE SUPERVISIONADA						
80 FUNDO MUNICIPAL DE SAÚDE DE PALMARES						
Código	Especificação	Operação Especial	Projetos	Atividades	T o t a l	
28 846 0000	OPERAÇÕES ESPECIAIS	170.000,00			170.000,00	
28.846.0000.0001.0000	AMORTIZAÇÃO DE DÍVIDA PÚBLICA	70.000,00			70.000,00	
28.846.0000.0003.0000	INDENIZAÇÕES E RESTITUIÇÕES DIVERSAS, INCLUSIVE DECORRENTES DE CONVÊNIOS	100.000,00			100.000,00	
TOTAL		170.000,00	3.679.000,00	76.151.000,00	80.000.000,00	



# Município de Palmares

R. Visc. do Rio Branco, nº 1382 - CNPJ:10212447/0001-88

Orçamento Programa - Exercício de 2025

Anexo 06

Página 42

## PROGRAMA DE TRABALHO

(Inc.II, § 2º, Art.2º)

08 ENTIDADE SUPERVISIONADA					
90 SERVIÇO AUTÔNOMO DE ÁGUA E ESGOTO - SAAE					
Código	Especificação	Operação Especial	Projetos	Atividades	T o t a l
17	Saneamento		602.000,00	11.120.000,00	11.722.000,00
17	122 Administração Geral		220.000,00	10.860.000,00	11.080.000,00
17	122 1701 GESTÃO SAAE - ÁGUA PARA TODOS			10.860.000,00	10.860.000,00
17.122.1701.2108.0000	GOVERNANÇA E GESTÃO ADMINISTRATIVA DO SAAE			9.317.000,00	9.317.000,00
17.122.1701.2109.0000	GOVERNANÇA E GESTÃO ADMINISTRATIVA DA DIVISÃO OPERACIONAL			1.543.000,00	1.543.000,00
17	122 1702 ÁGUA PARA TODOS - INFRAESTRUTURA E MODERNIZAÇÃO		220.000,00		220.000,00
17.122.1702.1041.0000	SUPRIMENTOS DE MATERIAIS OU EQUIPAMENTOS PARA A MANUTENÇÃO FUNCIONAL DA ENTIDADE		120.000,00		120.000,00
17.122.1702.1042.0000	CONSTRUÇÃO, REFORMA E ADAPTAÇÃO DE IMÓVEIS PARA O SAAE		100.000,00		100.000,00
17	123 Administração Financeira			150.000,00	150.000,00
17	123 1701 GESTÃO SAAE - ÁGUA PARA TODOS			150.000,00	150.000,00
17.123.1701.2110.0000	RETENÇÃO PARA A FORMAÇÃO DO PASEP			150.000,00	150.000,00
17	512 Saneamento Básico Urbano		382.000,00	110.000,00	492.000,00
17	512 1701 GESTÃO SAAE - ÁGUA PARA TODOS			110.000,00	110.000,00
17.512.1701.2111.0000	MELHORAMENTO E MANUTENÇÃO DA REDE DE DISTRIBUIÇÃO DE ÁGUA			110.000,00	110.000,00
17	512 1702 ÁGUA PARA TODOS - INFRAESTRUTURA E MODERNIZAÇÃO		382.000,00		382.000,00
17.512.1702.1044.0000	EXTENSÃO DE ADUTORAS E ESTAÇÃO DE ABASTECIMENTO DE ÁGUA		182.000,00		182.000,00
17.512.1702.1045.0000	MANUTENÇÃO DA MALHA DE DISTRIBUIÇÃO DE ÁGUA		30.000,00		30.000,00
17.512.1702.1046.0000	EXPANSÃO DA REDE DE DISTRIBUIÇÃO DE ÁGUA		30.000,00		30.000,00
17.512.1702.1047.0000	EXTENSÃO E RECUPERAÇÃO DA REDE COLETORA DE ESGOTOS		40.000,00		40.000,00
17.512.1702.1048.0000	AQUISIÇÃO DE VEÍCULOS AUTOMOTORES PARA A UNIDADE		100.000,00		100.000,00
28	Encargos Especiais	78.000,00			78.000,00
28	843 Serviço da Dívida Interna	78.000,00			78.000,00
28	843 0000 OPERAÇÕES ESPECIAIS	78.000,00			78.000,00
28.843.0000.0007.0000	AMORTIZAÇÃO DA DÍVIDA - SAAE	18.000,00			18.000,00
28.843.0000.0008.0000	SENTENÇAS JUDICIAIS - SAAE	40.000,00			40.000,00
28.843.0000.0009.0000	INDENIZAÇÕES E RESTITUIÇÕES - SAAE	20.000,00			20.000,00
TOTAL		78.000,00	602.000,00	11.120.000,00	11.800.000,00
TOTAL GERAL		15.134.000,00	35.830.000,00	289.036.000,00	340.000.000,00



# Município de Palmares

R. Visc. do Rio Branco, nº 1382 - CNPJ:10212447/0001-88

Orçamento Programa - Exercício de 2025

Anexo 07

Página 1

## PROGRAMA DE TRABALHO DO GOVERNO DEMONSTRATIVO DE FUNÇÕES, SUBFUNÇÕES E PROGRAMAS POR PROJETOS, ATIVIDADES E OPERAÇÕES ESPECIAIS (Inc.II, § 2º, Art.2º)

Código	Especificação	Operação Especial	Projetos	Atividades	T o t a l
01	Legislativa	30.000,00	789.000,00	9.661.000,00	10.480.000,00
01	031 Ação Legislativa	30.000,00	789.000,00	9.661.000,00	10.480.000,00
01	031 0101 GESTÃO ADMINISTRATIVA DA CÂMARA MUNICIPAL	30.000,00	789.000,00	9.661.000,00	10.480.000,00
01.031.0101.0001.0000	AMORTIZAÇÃO DE DÍVIDA PÚBLICA	30.000,00	0,00	0,00	30.000,00
01.031.0101.1067.0000	EXECUÇÃO DE OBRAS, REFORMAS, MELHORIAS E AMPLIAÇÃO DO PRÉDIO DA CÂMARA	0,00	539.000,00	0,00	539.000,00
01.031.0101.1068.0000	AQUISIÇÃO DE MÓVEIS, MÁQUINAS, COMPUTADORES E EQUIPAMENTOS DIVERSOS	0,00	100.000,00	0,00	100.000,00
01.031.0101.1069.0000	AQUISIÇÃO DE VEÍCULO UTILITÁRIO	0,00	120.000,00	0,00	120.000,00
01.031.0101.1217.0000	AQUISIÇÃO DE EQUIPAMENTOS PARA O SCI DO PODER LEGISLATIVO	0,00	30.000,00	0,00	30.000,00
01.031.0101.2144.0000	GESTÃO ADMINISTRATIVA DO PODER LEGISLATIVO E CAPACITAÇÕES	0,00	0,00	5.640.000,00	5.640.000,00
01.031.0101.2145.0000	CONCESSÃO DE REPRESENTAÇÃO AO PRESIDENTE	0,00	0,00	161.000,00	161.000,00
01.031.0101.2147.0000	MANUTENÇÃO DO SCI DO PODER LEGISLATIVO	0,00	0,00	200.000,00	200.000,00
01.031.0101.2148.0000	SUBSÍDIOS DOS VEREADORES	0,00	0,00	2.400.000,00	2.400.000,00
01.031.0101.2149.0000	CONTRIBUIÇÃO PARA ENTIDADES REPRESENTATIVAS	0,00	0,00	20.000,00	20.000,00
01.031.0101.2150.0000	DIVULGAÇÃO DOS ATOS DO PODER LEGISLATIVO E EVENTOS	0,00	0,00	60.000,00	60.000,00
01.031.0101.2151.0000	CONCESSÃO DE VERBA INDENIZATÓRIA PARA OS GABINETES DOS VEREADORES	0,00	0,00	20.000,00	20.000,00
01.031.0101.2152.0000	CONTRIBUIÇÃO PARA ORGÃOS PREVIDENCIÁRIOS	0,00	0,00	900.000,00	900.000,00
01.031.0101.3105.0000	CONCESSÃO DE 13º SALÁRIO E FERIAS PARA VEREDORES	0,00	0,00	260.000,00	260.000,00
04	Administração	0,00	775.000,00	23.862.000,00	24.637.000,00
04	121 Planejamento e Orçamento	0,00	65.000,00	2.359.000,00	2.424.000,00
04	121 0403 GESTÃO ADMINISTRATIVA DO MUNICÍPIO	0,00	60.000,00	278.000,00	338.000,00
04.121.0403.1075.0000	AQUISIÇÃO DE VEÍCULO AUTOMOTOR PARA A UNIDADE	0,00	50.000,00	0,00	50.000,00
04.121.0403.1190.0000	SUPRIMENTO DE MATERIAIS OU EQUIPAMENTOS PARA MANUTENÇÃO FUNCIONAL DA UNIDADE	0,00	10.000,00	0,00	10.000,00
04.121.0403.2164.0000	GOVERNANÇA E GESTÃO ADMINISTRATIVA DA UNIDADE	0,00	0,00	278.000,00	278.000,00
04	121 0411 CARTÃO REFORMA	0,00	5.000,00	37.000,00	42.000,00
04.121.0411.1149.0000	SUPRIMENTO DE MATERIAIS OU EQUIPAMENTOS PARA O PROGRAMA CARTÃO REFORMA	0,00	5.000,00	0,00	5.000,00
04.121.0411.2249.0000	MANUTENÇÃO E ASSISTÊNCIA TÉCNICA DO PROGRAMA CARTÃO REFORMA	0,00	0,00	37.000,00	37.000,00
04	121 1507 CIDADE ACESSÍVEL	0,00	0,00	2.044.000,00	2.044.000,00
04.121.1507.2112.0000	MANUTENÇÃO DAS DESPESAS DE PESSOAL DA AMDESTRAN UNIDADE DE DEFESA SOCIAL	0,00	0,00	28.000,00	28.000,00
04.121.1507.2113.0000	MANUTENÇÃO DAS DESPESAS DE PESSOAL DA AMDESTRAN UNIDADE DE TRÂNSITO E TRANSPORTE	0,00	0,00	2.016.000,00	2.016.000,00
04	122 Administração Geral	0,00	710.000,00	21.459.000,00	22.169.000,00
04	122 0003 CONSÓRCIOS PÚBLICOS	0,00	0,00	1.330.000,00	1.330.000,00
04.122.0003.2310.0000	MANUTENÇÃO DO CONSÓRCIO PÚBLICO / RATEIO	0,00	0,00	110.000,00	110.000,00
04.122.0003.2311.0000	MANUTENÇÃO DAS AÇÕES CONSORCIAIS DO NÚCLEO INTERMUNICIPAL DE ILUMINAÇÃO PÚBLICA - NIIP	0,00	0,00	20.000,00	20.000,00
04.122.0003.2312.0000	MANUTENÇÃO DAS AÇÕES CONSORCIAIS DO NÚCLEO INTERMUNICIPAL DE SANEAMENTO BÁSICO - NISB	0,00	0,00	1.200.000,00	1.200.000,00
04	122 0401 COMUNICAÇÃO GOVERNAMENTAL	0,00	50.000,00	25.000,00	75.000,00
04.122.0401.1132.0000	AQUISIÇÃO DE VEÍCULO AUTOMOTOR PARA A UNIDADE	0,00	50.000,00	0,00	50.000,00
04.122.0401.2138.0000	ASSISTÊNCIA JURÍDICA ITINERANTE	0,00	0,00	25.000,00	25.000,00



# Município de Palmares

R. Visc. do Rio Branco, nº 1382 - CNPJ:10212447/0001-88

Orçamento Programa - Exercício de 2025

Anexo 07

Página 2

## PROGRAMA DE TRABALHO DO GOVERNO DEMONSTRATIVO DE FUNÇÕES, SUBFUNÇÕES E PROGRAMAS POR PROJETOS, ATIVIDADES E OPERAÇÕES ESPECIAIS

(Inc.II, § 2º, Art.2º)

Código	Especificação	Operação Especial	Projetos	Atividades	T o t a l
04	Administração	0,00	775.000,00	23.862.000,00	24.637.000,00
04	122 Administração Geral	0,00	710.000,00	21.459.000,00	22.169.000,00
04	122 0402 MODERNIZAÇÃO DA GESTÃO PÚBLICA	0,00	390.000,00	4.368.000,00	4.758.000,00
04.122.0402.1064.0000	AQUISIÇÃO DE VEÍCULO AUTOMOTOR PARA A UNIDADE	0,00	50.000,00	0,00	50.000,00
04.122.0402.1065.0000	AQUISIÇÃO DE VEÍCULO AUTOMOTOR PARA A UNIDADE	0,00	50.000,00	0,00	50.000,00
04.122.0402.1066.0000	SUPRIMENTO DE MATERIAIS OU EQUIPAMENTOS PARA MANUTENÇÃO FUNCIONAL DA UNIDADE	0,00	10.000,00	0,00	10.000,00
04.122.0402.1071.0000	SUPRIMENTO DE MATERIAIS OU EQUIPAMENTOS PARA MANUTENÇÃO FUNCIONAL DA UNIDADE	0,00	20.000,00	0,00	20.000,00
04.122.0402.1072.0000	AQUISIÇÃO DE VEÍCULO AUTOMOTOR PARA A UNIDADE	0,00	40.000,00	0,00	40.000,00
04.122.0402.1073.0000	AQUISIÇÃO DE HARDWARE E SOFTWARE PARA INFORMÁTICA DOS SETORES GERAL	0,00	60.000,00	0,00	60.000,00
04.122.0402.1074.0000	AQUISIÇÃO DE VEÍCULO AUTOMOTOR PARA A UNIDADE	0,00	50.000,00	0,00	50.000,00
04.122.0402.1130.0000	SUPRIMENTO DE MATERIAIS OU EQUIPAMENTOS PARA MANUTENÇÃO FUNCIONAL DA UNIDADE	0,00	10.000,00	0,00	10.000,00
04.122.0402.1189.0000	SUPRIMENTO DE MATERIAIS OU EQUIPAMENTOS PARA MANUTENÇÃO FUNCIONAL DA UNIDADE	0,00	100.000,00	0,00	100.000,00
04.122.0402.2155.0000	AÇÕES DE CAPACITAÇÃO DE SERVIDORES E GESTORES NA MODALIDADE PRESENCIAL E A DISTÂNCIA	0,00	0,00	15.000,00	15.000,00
04.122.0402.2161.0000	GOVERNANÇA E GESTÃO ADMINISTRATIVA DA UNIDADE	0,00	0,00	3.492.000,00	3.492.000,00
04.122.0402.2162.0000	MANUTENÇÃO E GESTÃO DOS SERVIÇOS ADMINISTRATIVOS DA TRIBUTAÇÃO	0,00	0,00	406.000,00	406.000,00
04.122.0402.2163.0000	MANUTENÇÃO E GESTÃO DOS SERVIÇOS ADMINISTRATIVOS DO DEPART. DE ORÇAMENTO E CONTABILIDADE	0,00	0,00	455.000,00	455.000,00
04	122 0403 GESTÃO ADMINISTRATIVA DO MUNICÍPIO	0,00	25.000,00	14.314.000,00	14.339.000,00
04.122.0403.1113.0000	SUPRIMENTO DE MATERIAIS OU EQUIPAMENTOS PARA MANUTENÇÃO FUNCIONAL DA UNIDADE	0,00	5.000,00	0,00	5.000,00
04.122.0403.1188.0000	SUPRIMENTO DE MATERIAIS OU EQUIPAMENTOS PARA A MANUTENÇÃO FUNCIONAL DA UNIDADE	0,00	10.000,00	0,00	10.000,00
04.122.0403.1218.0000	SUPRIMENTO DE MATERIAIS OU EQUIPAMENTOS PARA O DEPARTAMENTO DE COMPRAS/ALMOXARIFADO	0,00	5.000,00	0,00	5.000,00
04.122.0403.1743.0000	SUPRIMENTO DE MATERIAIS OU EQUIPAMENTOS PARA A MANUTENÇÃO FUNCIONAL DA UNIDADE	0,00	5.000,00	0,00	5.000,00
04.122.0403.2136.0000	GOVERNANÇA, GESTÃO E MODERNIZAÇÃO DA OUVIDORIA DO MUNICÍPIO E SUAS ATIVIDADES	0,00	0,00	26.000,00	26.000,00
04.122.0403.2137.0000	GOVERNANÇA E GESTÃO ADMINISTRATIVA DA UNIDADE	0,00	0,00	1.972.000,00	1.972.000,00
04.122.0403.2139.0000	GESTÃO DAS QUESTÕES JURÍDICAS DE INTERESSE DO MUNICÍPIO	0,00	0,00	1.738.000,00	1.738.000,00
04.122.0403.2140.0000	MANUTENÇÃO E MODERNIZAÇÃO DA CONTROLADORIA GERAL DO MUNICÍPIO	0,00	0,00	183.000,00	183.000,00
04.122.0403.2146.0000	GOVERNANÇA E GESTÃO ADMINISTRATIVA DA UNIDADE	0,00	0,00	598.000,00	598.000,00
04.122.0403.2156.0000	GOVERNANÇA E GESTÃO ADMINISTRATIVA DA UNIDADE	0,00	0,00	4.316.000,00	4.316.000,00
04.122.0403.2159.0000	MANUTENÇÃO E GESTÃO ADM. DAS ATIV. DO DEPT. RECURSOS HUMANOS	0,00	0,00	2.270.000,00	2.270.000,00
04.122.0403.2160.0000	APORTE FINANCEIRO AO RPPS	0,00	0,00	2.000.000,00	2.000.000,00
04.122.0403.2208.0000	GOVERNANÇA E GESTÃO ADMINISTRATIVA DA UNIDADE DA SEC. DA CIDADANIA E ARTICULAÇÃO COMUNITÁRIA	0,00	0,00	431.000,00	431.000,00
04.122.0403.2314.0000	GOVERNANÇA E GESTÃO ADMINISTRATIVA DO DEPARTAMENTO DE COMPRAS/ALMOXARIFADO	0,00	0,00	317.000,00	317.000,00
04.122.0403.2340.0000	GOVERNANÇA E GESTÃO ADMINISTRATIVA DA UNIDADE	0,00	0,00	463.000,00	463.000,00
04	122 0405 NOTA CIDADÃ	0,00	0,00	15.000,00	15.000,00
04.122.0405.2233.0000	MANUTENÇÃO E GESTÃO ADMINISTRATIVA DO PROGRAMA NOTA CIDADÃ	0,00	0,00	15.000,00	15.000,00
04	122 0406 CEAPA	0,00	110.000,00	0,00	110.000,00
04.122.0406.1134.0000	CONSTRUÇÃO DO POLO DE DISTRIBUIÇÃO DE FRUTAS E VERDURAS - CEAPA	0,00	110.000,00	0,00	110.000,00
04	122 0408 PRAÇA DE ALIMENTAÇÃO	0,00	40.000,00	0,00	40.000,00
04.122.0408.1136.0000	CONSTRUÇÃO DA PRAÇA DE ALIMENTAÇÃO	0,00	40.000,00	0,00	40.000,00
04	122 0410 VENHA VIVER PALMARES	0,00	0,00	550.000,00	550.000,00
04.122.0410.2142.0000	CERIMONIAL, SOLENIDADES, EVENTOS, PUBLICIDADE E DIVULGAÇÃO INSTITUCIONAL	0,00	0,00	520.000,00	520.000,00
04.122.0410.2236.0000	MANUTENÇÃO DO PROGRAMA VENHA VIVER PALMARES	0,00	0,00	30.000,00	30.000,00





# Município de Palmares

R. Visc. do Rio Branco, nº 1382 - CNPJ:10212447/0001-88

Orçamento Programa - Exercício de 2025

Anexo 07

Página 3

## PROGRAMA DE TRABALHO DO GOVERNO DEMONSTRATIVO DE FUNÇÕES, SUBFUNÇÕES E PROGRAMAS POR PROJETOS, ATIVIDADES E OPERAÇÕES ESPECIAIS

(Inc.II, § 2º, Art.2º)

Código	Especificação	Operação Especial	Projetos	Atividades	T o t a l
04	Administração	0,00	775.000,00	23.862.000,00	24.637.000,00
04	122 Administração Geral	0,00	710.000,00	21.459.000,00	22.169.000,00
04	122 0809 APOIO AS INSTÂNCIAS DE CONTROLE SOCIAL	0,00	5.000,00	225.000,00	230.000,00
04.122.0809.1223.0000	SUPRIMENTO DE MATERIAIS OU EQUIPAMENTOS PARA O CONSELHO TUTELAR	0,00	5.000,00	0,00	5.000,00
04.122.0809.2343.0000	GOVERNANÇA E GESTÃO ADMINISTRATIVA DO CONSELHO TUTELAR	0,00	0,00	225.000,00	225.000,00
04	122 1502 CIDADE LEGALIZADA	0,00	20.000,00	607.000,00	627.000,00
04.122.1502.1049.0000	CONSTRUÇÃO, REFORMA E ADPTAÇÃO DE IMÓVEIS PARA MELHORIA DA AMDESTRAN	0,00	20.000,00	0,00	20.000,00
04.122.1502.2117.0000	MANUTENÇÃO E APOIO AS AÇÕES DOS AGENTES DE TRÂNSITO	0,00	0,00	82.000,00	82.000,00
04.122.1502.2118.0000	GOVERNANÇA GESTÃO ADMINISTRATIVA DA UNIDADE E MONITORAMENTO DAS AÇÕES DA AMDESTRAN E SUAS UNIDADES	0,00	0,00	525.000,00	525.000,00
04	122 1507 CIDADE ACESSÍVEL	0,00	20.000,00	0,00	20.000,00
04.122.1507.1052.0000	SUPRIMENTO DE MATERIAIS OU EQUIPAMENTOS PARA A MANUTENÇÃO FUNCIONAL DE SUAS UNIDADES	0,00	20.000,00	0,00	20.000,00
04	122 1508 CRIAÇÃO DA ZONA VERDE	0,00	50.000,00	25.000,00	75.000,00
04.122.1508.1128.0000	AQUISIÇÃO DE VEÍCULOS, MÁQUINAS E EQUIPAMENTOS PARA A ZONA VERDE	0,00	50.000,00	0,00	50.000,00
04.122.1508.2231.0000	MANUTENÇÃO E APOIO AS AÇÕES DA ZONA VERDE	0,00	0,00	25.000,00	25.000,00
04	126 Tecnologia da Informação	0,00	0,00	15.000,00	15.000,00
04	126 0402 MODERNIZAÇÃO DA GESTÃO PÚBLICA	0,00	0,00	15.000,00	15.000,00
04.126.0402.2166.0000	PALMARES CONECTADA	0,00	0,00	15.000,00	15.000,00
04	129 Administração de Receitas	0,00	0,00	23.000,00	23.000,00
04	129 1507 CIDADE ACESSÍVEL	0,00	0,00	23.000,00	23.000,00
04.129.1507.2120.0000	DESPESAS COM A ADMINISTRAÇÃO DE RECEITAS DA AMDESTRAN E SUAS UNIDADES	0,00	0,00	23.000,00	23.000,00
04	182 Defesa Civil	0,00	0,00	6.000,00	6.000,00
04	182 1509 FORTALECIMENTO DA DEFESA CIVIL	0,00	0,00	6.000,00	6.000,00
04.182.1509.2122.0000	APOIO DAS AÇÕES AO POLÍCIAMENTO FEITO PELO ESTADO	0,00	0,00	6.000,00	6.000,00
06	Segurança Pública	0,00	185.000,00	561.000,00	746.000,00
06	182 Defesa Civil	0,00	185.000,00	561.000,00	746.000,00
06	182 0602 FORTALECIMENTO DA DEFESA CIVIL	0,00	80.000,00	482.000,00	562.000,00
06.182.0602.1221.0000	SUPRIMENTO DE MATERIAIS OU EQUIPAMENTOS PARA COORDENADORIA MUNICIPAL DE DEFESA CIVIL	0,00	30.000,00	0,00	30.000,00
06.182.0602.1222.0000	CONSTRUÇÃO, REFORMA E/OU AMPLIAÇÃO DA COORDENADORIA MUNICIPAL DE DEFESA CIVIL	0,00	50.000,00	0,00	50.000,00
06.182.0602.2210.0000	GOVERNANÇA E GESTÃO ADMINISTRATIVA DA COORDENADORIA MUNICIPAL DE DEFESA CIVIL	0,00	0,00	482.000,00	482.000,00
06	182 1502 CIDADE LEGALIZADA	0,00	100.000,00	50.000,00	150.000,00
06.182.1502.1053.0000	AQUISIÇÃO DE VEÍCULOS, MÁQUINAS E EQUIPAMENTOS PARA GUARDA MUNICIPAL	0,00	100.000,00	0,00	100.000,00
06.182.1502.2116.0000	MANUTENÇÃO E APOIO AS AÇÕES DE GUARDA MUNICIPAL	0,00	0,00	50.000,00	50.000,00
06	182 1509 FORTALECIMENTO DA DEFESA CIVIL	0,00	5.000,00	29.000,00	34.000,00
06.182.1509.1050.0000	IMPLANTAÇÃO DA CENTRAL DE MONITORAMENTO DE AUDIO E VIDEO	0,00	5.000,00	0,00	5.000,00
06.182.1509.2123.0000	APOIO AS AÇÕES DE SEGURANÇA PÚBLICA	0,00	0,00	2.000,00	2.000,00
06.182.1509.2230.0000	MANUTENÇÃO E APOIO DAS AÇÕES DA DEFESA CIVIL	0,00	0,00	27.000,00	27.000,00



# Município de Palmares

R. Visc. do Rio Branco, nº 1382 - CNPJ:10212447/0001-88

Orçamento Programa - Exercício de 2025

Anexo 07

Página 4

## PROGRAMA DE TRABALHO DO GOVERNO DEMONSTRATIVO DE FUNÇÕES, SUBFUNÇÕES E PROGRAMAS POR PROJETOS, ATIVIDADES E OPERAÇÕES ESPECIAIS

(Inc.II, § 2º, Art.2º)

Código	Especificação	Operação Especial	Projetos	Atividades	T o t a l
06	Segurança Pública	0,00	185.000,00	561.000,00	746.000,00
08	Assistência Social	0,00	80.000,00	13.220.000,00	13.300.000,00
08	122 Administração Geral	0,00	80.000,00	4.605.000,00	4.685.000,00
08	122 0402 MODERNIZAÇÃO DA GESTÃO PÚBLICA	0,00	10.000,00	0,00	10.000,00
08.122.0402.1077.0000	SUPRIMENTO DE MATERIAIS OU EQUIPAMENTOS PARA MANUTENÇÃO FUNCIONAL DA UNIDADE	0,00	10.000,00	0,00	10.000,00
08	122 0403 GESTÃO ADMINISTRATIVA DO MUNICÍPIO	0,00	0,00	108.000,00	108.000,00
08.122.0403.2168.0000	GOVERNANÇA E GESTÃO ADMINISTRATIVA DA SEC. DE DESENV. SOCIAL E CIDADANIA	0,00	0,00	108.000,00	108.000,00
08	122 0815 GESTÃO ADMINISTRATIVA DA SECRETARIA DA MULHER	0,00	60.000,00	286.000,00	346.000,00
08.122.0815.1080.0000	AQUISIÇÃO DE VEÍCULO AUTOMOTOR PARA A UNIDADE	0,00	50.000,00	0,00	50.000,00
08.122.0815.1191.0000	SUPRIMENTO DE MATERIAIS OU EQUIPAMENTOS PARA MANUTENÇÃO FUNCIONAL DA UNIDADE	0,00	10.000,00	0,00	10.000,00
08.122.0815.2172.0000	GOVERNANÇA E GESTÃO ADMINISTRATIVA DA SECRETARIA DE POLÍTICAS PARA MULHERES	0,00	0,00	256.000,00	256.000,00
08.122.0815.2246.0000	AUDIÊNCIAS PÚBLICAS DA LEI MARIA DA PENHA	0,00	0,00	15.000,00	15.000,00
08.122.0815.2247.0000	CAPACITAÇÕES DO COMDIM - CONSELHO MUNICIPAL DOS DIREITOS DA MULHER	0,00	0,00	15.000,00	15.000,00
08	122 0816 MANUTENÇÃO DE AÇÕES E POLÍTICAS DE PROTEÇÃO À MULHER	0,00	0,00	60.000,00	60.000,00
08.122.0816.2239.0000	PALMARES EM DEFESA DA MULHER	0,00	0,00	15.000,00	15.000,00
08.122.0816.2241.0000	EDUCAÇÃO QUALIFICADA PARA MULHERES	0,00	0,00	15.000,00	15.000,00
08.122.0816.2243.0000	CURSOS DE CAPACITAÇÃO PARA AS MULHERES PALMARENSES	0,00	0,00	15.000,00	15.000,00
08.122.0816.2245.0000	CULTURA, ESPORTES E SAÚDE HUMANIZADA PARA AS MULHERES	0,00	0,00	15.000,00	15.000,00
08	122 0817 GESTÃO ADMINISTRATIVA DO FUNDO DE ASSISTÊNCIA SOCIAL	0,00	0,00	4.100.000,00	4.100.000,00
08.122.0817.2008.0000	GOVERNANÇA E GESTÃO ADMINISTRATIVA DO FMAS	0,00	0,00	4.100.000,00	4.100.000,00
08	122 0824 FORTALECIMENTO DO CONTROLE SOCIAL (CMAS)	0,00	0,00	51.000,00	51.000,00
08.122.0824.2012.0000	FORTALECIMENTO DO CONTROLE SOCIAL DO PBF - IGDBF - CONSELHOS MUNICIPAIS	0,00	0,00	51.000,00	51.000,00
08	122 8014 MODERNIZAÇÃO DA GESTÃO PÚBLICA DO CONSELHO MUNICIPAL DE DEFESA E PROMOÇÃO DOS DIREITOS DA CRIANÇA E DO ADOLESCENTE - COM	0,00	10.000,00	0,00	10.000,00
08.122.8014.1062.0000	SUPRIMENTO DE MATERIAIS OU EQUIPAMENTOS PARA A MANUTENÇÃO FUNCIONAL DO FUNDECA	0,00	10.000,00	0,00	10.000,00
08	128 Formação de Recursos Humanos	0,00	0,00	35.000,00	35.000,00
08	128 8015 CAPACITAÇÃO DOS MEMBROS DO CONSELHO MUNICIPAL DE DEFESA E PROMOÇÃO DOS DIREITOS DA CRIANÇA E DO ADOLESCENTE E DO CONSELH	0,00	0,00	35.000,00	35.000,00
08.128.8015.2132.0000	CONFERÊNCIAS, CAPACITAÇÃO, TREINAMENTOS E QUALIFICAÇÃO DOS CONSELHEIROS E EDUCADORES SOCIAIS	0,00	0,00	35.000,00	35.000,00
08	243 Assistência à Criança e ao Adolescente	0,00	0,00	5.242.000,00	5.242.000,00
08	243 0817 GESTÃO ADMINISTRATIVA DO FUNDO DE ASSISTÊNCIA SOCIAL	0,00	0,00	85.000,00	85.000,00
08.243.0817.2016.0000	MANUTENÇÃO DAS AÇÕES DO CONSELHO TUTELAR	0,00	0,00	85.000,00	85.000,00
08	243 0820 BLOCO DA PROTEÇÃO SOCIAL BÁSICA	0,00	0,00	1.835.000,00	1.835.000,00
08.243.0820.2014.0000	SERVIÇOS DE PROTEÇÃO SOCIAL BÁSICA - SCFV/ CRAS/ SCFVI	0,00	0,00	1.835.000,00	1.835.000,00
08	243 0821 BLOCO DA PROTEÇÃO SOCIAL ESPECIAL DE MEDIA E ALTA COMPLEXIDADE (MAC)	0,00	0,00	804.000,00	804.000,00
08.243.0821.2193.0000	REPASSE DE RECURSOS FINANCEIROS PARA UNIDADES DE ACOLHIMENTO PARA CRIANÇAS E ADOLESCENTES	0,00	0,00	804.000,00	804.000,00



# Município de Palmares

R. Visc. do Rio Branco, nº 1382 - CNPJ:10212447/0001-88

Orçamento Programa - Exercício de 2025

Anexo 07

Página 5

## PROGRAMA DE TRABALHO DO GOVERNO DEMONSTRATIVO DE FUNÇÕES, SUBFUNÇÕES E PROGRAMAS POR PROJETOS, ATIVIDADES E OPERAÇÕES ESPECIAIS (Inc.II, § 2º, Art.2º)

Código	Especificação	Operação Especial	Projetos	Atividades	T o t a l	
08	Assistência Social	0,00	80.000,00	13.220.000,00	13.300.000,00	
08	243	Assistência à Criança e ao Adolescente	0,00	5.242.000,00	5.242.000,00	
08	243	0825 PRIMEIRA INFÂNCIA NO SUAS - CRIANÇA FELIZ	0,00	1.482.000,00	1.482.000,00	
08.243.0825.2194.0000	PRIMEIRA INFÂNCIA NO SUAS/CRIANÇA FELIZ	0,00	0,00	1.482.000,00	1.482.000,00	
08	243	0826 PROCADSUAS	0,00	85.000,00	85.000,00	
08.243.0826.2477.0000	PROCADSUAS	0,00	0,00	85.000,00	85.000,00	
08	243	8014 MODERNIZAÇÃO DA GESTÃO PÚBLICA DO CONSELHO MUNICIPAL DE DEFESA E PROMOÇÃO DOS DIREITOS DA CRIANÇA E DO ADOLESCENTE - COM GOVERNANÇA E GESTÃO ADMINISTRATIVA DO COMDECA - APOIO TÉCNICO ADMINISTRATIVO	0,00	291.000,00	291.000,00	
08.243.8014.2131.0000		0,00	0,00	291.000,00	291.000,00	
08	243	8016 REALIZAÇÃO DE EVENTOS E CAMPANHAS SOBRE OS DIREITOS DA CRIANÇA E DO ADOLESCENTE TIPO DE PROGRAMA:APOIO ADMINISTRATIVO	0,00	45.000,00	45.000,00	
08.243.8016.2133.0000	PROGRAMA DE CAMPANHA EDUCATIVAS	0,00	0,00	15.000,00	15.000,00	
08.243.8016.2134.0000	MANUTENÇÃO DO PROGRAMA DE DIVULGAÇÃO DO ESTATUTO DA CRIANÇA E DO ADOLESCENTE	0,00	0,00	15.000,00	15.000,00	
08.243.8016.2135.0000	PROCESSO ELEITORAL DE ESCOLHA UNIFICADO PARA MEMBROS DO CONSELHO TUTELAR	0,00	0,00	15.000,00	15.000,00	
08	243	8017 REALIZAÇÃO DE CAPTAÇÃO DE RECURSOS PARA O FUNDO DA INFÂNCIA E ADOLESCÊNCIA. TIPO DE PROGRAMA: REALIZAÇÃO DE AÇÕES EM PA	0,00	615.000,00	615.000,00	
08.243.8017.2130.0000	REALIZAÇÕES DE SERV. E AÇÕES EM PARCERIAS COM ENTIDADES GOVERNAMENTAIS E NÃO GOVERNAMENTAIS	0,00	0,00	615.000,00	615.000,00	
08	244	Assistência Comunitária	0,00	3.338.000,00	3.338.000,00	
08	244	0818 BLOCO DE GESTÃO DO SUAS - (IGD-SUAS)	0,00	77.000,00	77.000,00	
08.244.0818.2023.0000	APRIMORAMENTO DA GESTÃO DO SUAS - IGDSUAS	0,00	0,00	77.000,00	77.000,00	
08	244	0819 BLOCO DE GESTÃO DO PROGRAMA BOLSA FAMILIA E CADASTRO ÚNICO	0,00	924.000,00	924.000,00	
08.244.0819.2022.0000	APRIMORAMENTO DA GESTÃO DO PROGRAMA BOLSA FAMILIA	0,00	0,00	924.000,00	924.000,00	
08	244	0821 BLOCO DA PROTEÇÃO SOCIAL ESPECIAL DE MEDIA E ALTA COMPLEXIDADE (MAC)	0,00	420.000,00	420.000,00	
08.244.0821.2020.0000	SERVIÇO DE PROTEÇÃO SOCIAL ESPECIAL- CREAS/ PAEFI	0,00	0,00	420.000,00	420.000,00	
08	244	0822 GESTÃO DE BENEFÍCIOS EVENTUAIS	0,00	1.337.000,00	1.337.000,00	
08.244.0822.2024.0000	BENEFÍCIOS EVENTUAIS	0,00	0,00	1.337.000,00	1.337.000,00	
08	244	0823 EXECUÇÃO DE EMENDAS PARLAMENTARES PARA ASSISTÊNCIA SOCIAL	0,00	580.000,00	580.000,00	
08.244.0823.2472.0000	GESTÃO DE RECURSOS GND3/GND4	0,00	0,00	580.000,00	580.000,00	
09	Previdência Social	20.000,00	130.000,00	29.550.000,00	29.700.000,00	
09	272	Previdência do Regime Estatutário	20.000,00	130.000,00	29.550.000,00	29.700.000,00
09	272	0901 PREVIDÊNCIA DOS SERVIDORES MUNICIPAIS	20.000,00	130.000,00	29.550.000,00	29.700.000,00
09.272.0901.0002.0000	PRECATÓRIOS E SENTENÇAS JUDICIAIS	20.000,00	0,00	0,00	20.000,00	
09.272.0901.1118.0000	CONSTRUÇÃO, REFORMA E/OU AMPLIAÇÃO DE PRÉDIO P/ FUNCIONAMENTO DO FUNPREV	0,00	30.000,00	0,00	30.000,00	
09.272.0901.1119.0000	AQUISIÇÃO DE EQUIPAMENTOS E MATERIAL PERMANENTE	0,00	50.000,00	0,00	50.000,00	
09.272.0901.1120.0000	AQUISIÇÃO DE VEÍCULO UTILITÁRIO	0,00	50.000,00	0,00	50.000,00	
09.272.0901.2214.0000	GESTÃO ADMINISTRATIVA DO FUNPREV	0,00	0,00	846.000,00	846.000,00	
09.272.0901.2215.0000	CAPACITAÇÃO DE SERVIDORES MUNICIPAIS DO FUNDO DE PREVIDÊNCIA	0,00	0,00	131.000,00	131.000,00	
09.272.0901.2216.0000	MANUTENÇÃO DAS ATIVIDADES PREVIDENCIÁRIAS	0,00	0,00	28.268.000,00	28.268.000,00	
09.272.0901.2217.0000	CONFERÊNCIA PREVIDENCIÁRIA MUNICIPAL	0,00	0,00	25.000,00	25.000,00	
09.272.0901.2218.0000	PROVENTOS DOS INATIVOS E PENSIONISTAS DA CÂMARA	0,00	0,00	235.000,00	235.000,00	
09.272.0901.2220.0000	MANUTENÇÃO DAS ATIVIDADES PREVIDENCIÁRIAS	0,00	0,00	45.000,00	45.000,00	



# Município de Palmares

R. Visc. do Rio Branco, nº 1382 - CNPJ:10212447/0001-88

Orçamento Programa - Exercício de 2025

Anexo 07

Página 6

## PROGRAMA DE TRABALHO DO GOVERNO DEMONSTRATIVO DE FUNÇÕES, SUBFUNÇÕES E PROGRAMAS POR PROJETOS, ATIVIDADES E OPERAÇÕES ESPECIAIS

(Inc.II, § 2º, Art.2º)

Código	Especificação	Operação Especial	Projetos	Atividades	T o t a l
09	Previdência Social	20.000,00	130.000,00	29.550.000,00	29.700.000,00
09	272 Previdência do Regime Estatutário	20.000,00	130.000,00	29.550.000,00	29.700.000,00
10	Saúde	0,00	3.740.000,00	76.259.000,00	79.999.000,00
10	122 Administração Geral	0,00	576.000,00	18.819.000,00	19.395.000,00
10	122 0402 MODERNIZAÇÃO DA GESTÃO PÚBLICA	0,00	1.000,00	0,00	1.000,00
10.122.0402.1126.0000	SUPRIMENTO DE MATERIAIS OU EQUIPAMENTOS PARA MANUTENÇÃO FUNCIONAL DA UNIDADE	0,00	1.000,00	0,00	1.000,00
10	122 0403 GESTÃO ADMINISTRATIVA DO MUNICÍPIO	0,00	0,00	108.000,00	108.000,00
10.122.0403.2067.0000	GOVERNANÇA E GESTÃO ADMINISTRATIVA DA UNIDADE	0,00	0,00	108.000,00	108.000,00
10	122 1001 GESTÃO ADMINISTRATIVA DA SECRETARIA DE SAÚDE	0,00	205.000,00	18.141.000,00	18.346.000,00
10.122.1001.1003.0000	AQUISIÇÃO DE EQUIPAMENTOS PARA O CONSELHO MUNICIPAL DE SAÚDE	0,00	180.000,00	0,00	180.000,00
10.122.1001.1144.0000	EMENDA PARLAMENTAR - INVESTIMENTOS - ATENÇÃO ESPECIALIZADA	0,00	25.000,00	0,00	25.000,00
10.122.1001.2002.0000	GESTÃO PARTICIPATIVA DO SISTEMA ÚNICO DE SAÚDE - CONSELHO DE SAÚDE	0,00	0,00	321.000,00	321.000,00
10.122.1001.2299.0000	GESTÃO PARTICIPATIVA DO SISTEMA ÚNICO DE SAÚDE	0,00	0,00	17.660.000,00	17.660.000,00
10.122.1001.2476.0000	DESPESAS COM EMENDA PARLAMENTAR - ESTADO	0,00	0,00	160.000,00	160.000,00
10	122 1002 GESTÃO ADMINISTRATIVA DA SAÚDE E QUALIFICAÇÃO DA GESTÃO PLENA	0,00	370.000,00	570.000,00	940.000,00
10.122.1002.1001.0000	SUPRIMENTOS DE MATERIAIS E EQUIPAMENTOS PARA A MANUTENÇÃO FUNCIONAL DA UNIDADE	0,00	50.000,00	0,00	50.000,00
10.122.1002.1002.0000	CONSTRUÇÃO, REFORMA E AMPLIAÇÃO DO FUNDO MUNICIPAL DE SAÚDE E GESTÃO DO SUS	0,00	320.000,00	0,00	320.000,00
10.122.1002.2004.0000	APRIMORAMENTO DA GESTÃO DO SISTEMA ÚNICO DE SAÚDE	0,00	0,00	570.000,00	570.000,00
10	301 Atenção Primária	0,00	1.253.000,00	28.118.000,00	29.371.000,00
10	301 1003 GESTÃO ADMINISTRATIVA DA ATENÇÃO PRIMÁRIA	0,00	1.253.000,00	28.118.000,00	29.371.000,00
10.301.1003.1004.0000	AMPLIAÇÃO, REFORMA, ADAPTAÇÃO E OBRAS PARA A ATENÇÃO PRIMÁRIA	0,00	523.000,00	0,00	523.000,00
10.301.1003.1005.0000	AQUISIÇÃO DE EQUIPAMENTOS PARA A ATENÇÃO PRIMÁRIA	0,00	650.000,00	0,00	650.000,00
10.301.1003.1144.0000	EMENDA PARLAMENTAR - INVESTIMENTOS - ATENÇÃO ESPECIALIZADA	0,00	50.000,00	0,00	50.000,00
10.301.1003.1194.0000	CONSTRUÇÃO, AMPLIAÇÃO E OU REFORMA DE UNIDADES DE SAÚDE	0,00	30.000,00	0,00	30.000,00
10.301.1003.2005.0000	DESENVOLVIMENTO DAS AÇÕES DE ATENÇÃO PRIMÁRIA	0,00	0,00	20.406.000,00	20.406.000,00
10.301.1003.2250.0000	MANUTENÇÃO DAS AÇÕES DO PROGRAMA " MAIS MÉDICOS"	0,00	0,00	377.000,00	377.000,00
10.301.1003.2254.0000	DESPESAS COM EMENDA PARLAMENTAR - ATENÇÃO PRIMÁRIA	0,00	0,00	2.850.000,00	2.850.000,00
10.301.1003.2474.0000	GESTÃO DA INFORMATIZAÇÃO ATENÇÃO PRIMÁRIA A SAÚDE	0,00	0,00	15.000,00	15.000,00
10.301.1003.2992.0000	MANUTENÇÃO DO PROGRAMA DOS AGENTES COMUNITÁRIOS DE SAÚDE - ACS	0,00	0,00	4.400.000,00	4.400.000,00
10.301.1003.3106.0000	MANUTENÇÃO DO PROGRAMA SAÚDE BUCAL	0,00	0,00	70.000,00	70.000,00
10	302 Assistência Hospitalar e Ambulatorial	0,00	1.164.000,00	20.938.000,00	22.102.000,00



# Município de Palmares

R. Visc. do Rio Branco, nº 1382 - CNPJ:10212447/0001-88

Orçamento Programa - Exercício de 2025

Anexo 07

Página 7

## PROGRAMA DE TRABALHO DO GOVERNO DEMONSTRATIVO DE FUNÇÕES, SUBFUNÇÕES E PROGRAMAS POR PROJETOS, ATIVIDADES E OPERAÇÕES ESPECIAIS

(Inc.II, § 2º, Art.2º)

Código	Especificação	Operação Especial	Projetos	Atividades	Total
10	Saúde	0,00	3.740.000,00	76.259.000,00	79.999.000,00
10	302 Assistência Hospitalar e Ambulatorial	0,00	1.164.000,00	20.938.000,00	22.102.000,00
10	302 1004 GESTÃO ADMINISTRATIVA DA ASSISTÊNCIA DE MÉDIA E ALTA COMPLEXIDADE HOSPITALAR E AMBULATORIAL	0,00	1.164.000,00	20.938.000,00	22.102.000,00
10.302.1004.1007.0000	ESTRUTURAÇÃO DA REDE DE ATENÇÃO ESPECIALIZADA	0,00	756.000,00	0,00	756.000,00
10.302.1004.1008.0000	AQUISIÇÃO DE VEÍCULOS, MÁQUINAS, MÓVEIS E EQUIPAMENTOS PARA ASSISTÊNCIA DE MÉDIA E ALTA COMPLEXIDADE	0,00	328.000,00	0,00	328.000,00
10.302.1004.1144.0000	EMENDA PARLAMENTAR - INVESTIMENTOS - ATENÇÃO ESPECIALIZADA	0,00	50.000,00	0,00	50.000,00
10.302.1004.1204.0000	CONSTRUÇÃO DE CENTRO DE SAÚDE	0,00	30.000,00	0,00	30.000,00
10.302.1004.2007.0000	DESENVOLVIMENTO DAS AÇÕES DE ASSISTÊNCIA DE MÉDIA E ALTA COMPLEXIDADE E ATENÇÃO ESPECIALIZADA	0,00	0,00	18.015.000,00	18.015.000,00
10.302.1004.2251.0000	TRATAMENTO FORA DO DOMICÍLIO - TFD	0,00	0,00	100.000,00	100.000,00
10.302.1004.2301.0000	MANUTENÇÃO DAS AÇÕES DO CENTRO DE REFERÊNCIA EM SAÚDE DO TRABALHADOR - CEREST	0,00	0,00	398.000,00	398.000,00
10.302.1004.2475.0000	GESTÃO DO PISO NACIONAL DE ENFERMAGEM	0,00	0,00	1.600.000,00	1.600.000,00
10.302.1004.2991.0000	ADMINISTRAÇÃO E GESTÃO UNIDADE MÓVEL DE URGÊNCIA - SAMU	0,00	0,00	340.000,00	340.000,00
10.302.1004.2993.0000	DESCARTE DE RESÍDUOS DE SERVIÇOS HOSPITALARES	0,00	0,00	75.000,00	75.000,00
10.302.1004.2995.0000	DESPESAS COM EMENDA PARLAMENTAR- ATENÇÃO ESPECIALIZADA	0,00	0,00	410.000,00	410.000,00
10	303 Suporte Profilático e Terapêutico	0,00	71.000,00	3.724.000,00	3.795.000,00
10	303 1005 GESTÃO ADMINISTRATIVA DA ASSISTÊNCIA FARMACÊUTICA	0,00	71.000,00	3.724.000,00	3.795.000,00
10.303.1005.1010.0000	AQUISIÇÃO DE VEÍCULOS, MÁQUINAS E EQUIPAMENTOS PARA A ASSISTÊNCIA FARMACÊUTICA	0,00	71.000,00	0,00	71.000,00
10.303.1005.2009.0000	DESENVOLVIMENTO DA ASSISTÊNCIA FARMACÊUTICA BÁSICA	0,00	0,00	3.724.000,00	3.724.000,00
10	304 Vigilância Sanitária	0,00	181.000,00	1.913.000,00	2.094.000,00
10	304 1006 GESTÃO ADMINISTRATIVA DAS AÇÕES DE VIGILÂNCIA EM SAÚDE	0,00	181.000,00	1.913.000,00	2.094.000,00
10.304.1006.1012.0000	EXECUÇÃO DE OBRAS PARA A VIGILÂNCIA SANITÁRIA	0,00	100.000,00	0,00	100.000,00
10.304.1006.1013.0000	AQUISIÇÃO DE VEÍCULOS, MÁQUINAS, MÓVEIS E EQUIPAMENTOS PARA VIGILÂNCIA SANITÁRIA	0,00	81.000,00	0,00	81.000,00
10.304.1006.2013.0000	ADMINISTRAÇÃO E GESTÃO DOS SERVIÇOS DE VIGILÂNCIA SANITÁRIA	0,00	0,00	1.913.000,00	1.913.000,00
10	305 Vigilância Epidemiológica	0,00	495.000,00	2.692.000,00	3.187.000,00
10	305 1007 GESTÃO ADMINISTRATIVA DA VIGILÂNCIA EM SAÚDE.	0,00	495.000,00	2.692.000,00	3.187.000,00
10.305.1007.1016.0000	EXECUÇÃO DE OBRAS PARA A VIGILÂNCIA EPIDEMIOLÓGICA E AMBIENTAL	0,00	150.000,00	0,00	150.000,00
10.305.1007.1017.0000	AQUISIÇÃO DE VEÍCULOS, MÁQUINAS, MÓVEIS E EQUIPAMENTOS PARA A VIGILÂNCIA EPIDEMIOLÓGICA E AMBIENTAL	0,00	345.000,00	0,00	345.000,00
10.305.1007.2017.0000	DESENVOLVIMENTO DAS AÇÕES DE VIGILÂNCIA EPIDEMIOLÓGICA E AMBIENTAL	0,00	0,00	2.692.000,00	2.692.000,00
10	306 Alimentação e Nutrição	0,00	0,00	55.000,00	55.000,00
10	306 1008 DESENVOLVIMENTO ALIMENTAR E NUTRICIONAL	0,00	0,00	55.000,00	55.000,00
10.306.1008.2336.0000	ADMINISTRAÇÃO DOS INSUMOS DE ALIMENTAÇÃO E NUTRIÇÃO PARA A SAÚDE	0,00	0,00	55.000,00	55.000,00
12	Educação	0,00	18.932.000,00	89.177.000,00	108.109.000,00
12	122 Administração Geral	0,00	141.000,00	1.183.000,00	1.324.000,00



# Município de Palmares

R. Visc. do Rio Branco, nº 1382 - CNPJ:10212447/0001-88

Orçamento Programa - Exercício de 2025

Anexo 07

Página 8

## PROGRAMA DE TRABALHO DO GOVERNO DEMONSTRATIVO DE FUNÇÕES, SUBFUNÇÕES E PROGRAMAS POR PROJETOS, ATIVIDADES E OPERAÇÕES ESPECIAIS

(Inc.II, § 2º, Art.2º)

Código	Especificação	Operação Especial	Projetos	Atividades	T o t a l
12	Educação	0,00	18.932.000,00	89.177.000,00	108.109.000,00
12	122 Administração Geral	0,00	141.000,00	1.183.000,00	1.324.000,00
12	122 0402 MODERNIZAÇÃO DA GESTÃO PÚBLICA	0,00	1.000,00	310.000,00	311.000,00
12.122.0402.1123.0000	SUPRIMENTO DE MATERIAIS OU EQUIPAMENTOS PARA MANUTENÇÃO FUNCIONAL DA UNIDADE	0,00	1.000,00	0,00	1.000,00
12.122.0402.2051.0000	GOVERNANÇA E GESTÃO ADMINISTRATIVA DA UNIDADE	0,00	0,00	310.000,00	310.000,00
12	122 1201 GESTÃO DAS ATIVIDADES-MEIO DA EDUCAÇÃO BÁSICA	0,00	140.000,00	873.000,00	1.013.000,00
12.122.1201.1150.0000	AQUISIÇÃO DE BALANÇA DE MERENDA, FREEZERS, CLIMATIZADORES E UTENSÍLIOS DO CENTRO DE ABASTECIMENTO DE MERENDA	0,00	10.000,00	0,00	10.000,00
12.122.1201.1186.0000	AQUISIÇÃO DE CAMINHÃO FRIGORÍFICO PARA O TRANSPORTE DE MERENDA ESCOLAR	0,00	50.000,00	0,00	50.000,00
12.122.1201.1187.0000	CONSTRUÇÃO, REFORMA, AMPLIAÇÃO E/OU ADAPTAÇÃO DO DEPÓSITO DA MERENDA ESCOLAR	0,00	10.000,00	0,00	10.000,00
12.122.1201.1210.0000	SUPRIMENTOS DE MATERIAIS OU EQUIPAMENTOS PARA A MANUTENÇÃO FUNCIONAL DA SECRETARIA DE EDUCAÇÃO	0,00	20.000,00	0,00	20.000,00
12.122.1201.1220.0000	AQUISIÇÃO DE VEÍCULOS PARA A SECRETARIA DE EDUCAÇÃO	0,00	50.000,00	0,00	50.000,00
12.122.1201.2031.0000	GOVERNANÇA E GESTÃO ADMINISTRATIVA DA SECRETARIA DE EDUCAÇÃO	0,00	0,00	799.000,00	799.000,00
12.122.1201.2087.0000	REALIZAÇÃO DE CONCURSO PÚBLICO	0,00	0,00	4.000,00	4.000,00
12.122.1201.2342.0000	MANUTENÇÃO DA FROTA DE VEÍCULOS DA SECRETARIA DE EDUCAÇÃO	0,00	0,00	70.000,00	70.000,00
12	306 Alimentação e Nutrição	0,00	0,00	4.030.000,00	4.030.000,00
12	306 1201 GESTÃO DAS ATIVIDADES-MEIO DA EDUCAÇÃO BÁSICA	0,00	0,00	3.970.000,00	3.970.000,00
12.306.1201.2030.0000	ADMINISTRAÇÃO DOS INSUMOS DE ALIMENTAÇÃO E NUTRIÇÃO PARA A EDUCAÇÃO - PNAE	0,00	0,00	1.170.000,00	1.170.000,00
12.306.1201.2341.0000	ADMINISTRAÇÃO DE INSUMOS DE ALIMENTAÇÃO E NUTRIÇÃO PARA EDUCAÇÃO - QSE	0,00	0,00	2.800.000,00	2.800.000,00
12	306 1210 MERENDA ESCOLAR	0,00	0,00	60.000,00	60.000,00
12.306.1210.2275.0000	ADMINISTRAÇÃO DOS INSUMOS DE ALIMENTAÇÃO E NUTRIÇÃO PARA A EDUCAÇÃO	0,00	0,00	60.000,00	60.000,00
12	361 Ensino Fundamental	0,00	13.031.000,00	69.423.000,00	82.454.000,00
12	361 1025 SISTEMA DE AVALIAÇÃO DE PALMARES- SIAP	0,00	50.000,00	30.000,00	80.000,00
12.361.1025.1148.0000	IMPLANTAÇÃO DE SISTEMA DE AVALIAÇÃO DE PALMARES-SIAP	0,00	50.000,00	0,00	50.000,00
12.361.1025.2277.0000	MANUTENÇÃO DO SISTEMA DE AVALIAÇÃO DE PALMARES-SIAP	0,00	0,00	30.000,00	30.000,00



# Município de Palmares

R. Visc. do Rio Branco, nº 1382 - CNPJ:10212447/0001-88

Orçamento Programa - Exercício de 2025

Anexo 07

Página 9

## PROGRAMA DE TRABALHO DO GOVERNO DEMONSTRATIVO DE FUNÇÕES, SUBFUNÇÕES E PROGRAMAS POR PROJETOS, ATIVIDADES E OPERAÇÕES ESPECIAIS

(Inc.II, § 2º, Art.2º)

Código	Especificação	Operação Especial	Projetos	Atividades	T o t a l
12	Educação	0,00	18.932.000,00	89.177.000,00	108.109.000,00
12	361 Ensino Fundamental	0,00	13.031.000,00	69.423.000,00	82.454.000,00
12	361 1201 GESTÃO DAS ATIVIDADES-MEIO DA EDUCAÇÃO BÁSICA	0,00	3.120.000,00	8.338.000,00	11.458.000,00
12.361.1201.1020.0000	SUPRIMENTOS DE MATERIAIS OU EQUIPAMENTOS PARA A MANUTENÇÃO FUNCIONAL DO ENSINO FUNDAMENTAL	0,00	500.000,00	0,00	500.000,00
12.361.1201.1021.0000	CONSTRUÇÃO, REFORMA, DESAPROPRIAÇÃO E/OU AMPLIAÇÃO DAS ESCOLAS MUNICIPAIS - CONVÊNIOS	0,00	300.000,00	0,00	300.000,00
12.361.1201.1145.0000	CONSTRUÇÃO, REFORMA E AMPLIAÇÃO DE QUADRAS POLIESPORTIVAS NAS UNIDADES ESCOLARES	0,00	300.000,00	0,00	300.000,00
12.361.1201.1155.0000	CONSTRUÇÃO, REFORMA, DESAPROPRIAÇÃO E/OU AMPLIAÇÃO DAS ESCOLAS MUNICIPAIS	0,00	1.900.000,00	0,00	1.900.000,00
12.361.1201.1219.0000	CONSTRUÇÃO, REFORMA, DESAPROPRIAÇÃO E/OU AMPLIAÇÃO DAS ESCOLAS MUNICIPAIS - QSE	0,00	50.000,00	0,00	50.000,00
12.361.1201.1227.0000	CONSTRUÇÃO, REFORMA, DESAPROPRIAÇÃO E/OU AMPLIAÇÃO DAS ESCOLAS MUNICIPAIS - FNDE	0,00	70.000,00	0,00	70.000,00
12.361.1201.2032.0000	GOVERNANÇA E GESTÃO ADMINISTRATIVA DO ENSINO FUNDAMENTAL	0,00	0,00	5.777.000,00	5.777.000,00
12.361.1201.2034.0000	MANUTENÇÃO DE PROGRAMA DE FORMAÇÃO CONTINUADA P/ PROFESSORIS DA REDE MUNICIPAL DE ENSINO	0,00	0,00	360.000,00	360.000,00
12.361.1201.2286.0000	GOVERNANÇA E GESTÃO ADMINISTRATIVA DO PROGRAMA LETRANDO E TRELANDO COM O SABER	0,00	0,00	15.000,00	15.000,00
12.361.1201.2306.0000	CONCESSÃO DE SUBVENÇÕES A ENTIDADES EDUCACIONAIS	0,00	0,00	10.000,00	10.000,00
12.361.1201.2313.0000	AQUISIÇÃO DE FARDAMENTOS	0,00	0,00	1.025.000,00	1.025.000,00
12.361.1201.2344.0000	DESPESAS DOS PROFISSIONAIS DA EDUCAÇÃO VINCULADOS AO FUNDEB COM RECURSOS PRÓPRIOS	0,00	0,00	400.000,00	400.000,00
12.361.1201.2345.0000	GOVERNANÇA E GESTÃO ADMINISTRATIVA DO PROGRAMA LETRANDO E TRELANDO COM O SABER	0,00	0,00	751.000,00	751.000,00
12	361 1202 TRANSPORTE ESCOLAR DE QUALIDADE	0,00	1.900.000,00	6.780.000,00	8.680.000,00
12.361.1202.1035.0000	AQUISIÇÃO DE VEÍCULOS PARA O TRANSPORTE ESCOLAR	0,00	700.000,00	0,00	700.000,00
12.361.1202.1167.0000	AQUISIÇÃO DE VEÍCULOS PARA TRANSPORTE DE ESTUDANTES - 30%	0,00	1.000.000,00	0,00	1.000.000,00
12.361.1202.1180.0000	AQUISIÇÃO DE VEÍCULOS PARA O TRANSPORTE ESCOLAR - CONVÊNIO/FNDE	0,00	200.000,00	0,00	200.000,00
12.361.1202.2036.0000	EXECUÇÃO DO PROGRAMA ESTADUAL DO TRANSPORTE ESCOLAR - PETE	0,00	0,00	4.500.000,00	4.500.000,00
12.361.1202.2037.0000	MANUTENÇÃO DO TRANSPORTE ESCOLAR DO MUNICÍPIO	0,00	0,00	700.000,00	700.000,00
12.361.1202.2050.0000	MANUTENÇÃO DO TRANSPORTE ESCOLAR - 30%	0,00	0,00	580.000,00	580.000,00
12.361.1202.2274.0000	MANUTENÇÃO DO TRANSPORTE ESCOLAR - VAAF - 30%	0,00	0,00	150.000,00	150.000,00
12.361.1202.2280.0000	MANUTENÇÃO DO TRANSPORTE ESCOLAR - QSE	0,00	0,00	160.000,00	160.000,00
12.361.1202.2281.0000	MANUTENÇÃO DO PROGRAMA NACIONAL DE TRANSPORTE ESCOLAR - PNATE	0,00	0,00	530.000,00	530.000,00
12.361.1202.2305.0000	LOCAÇÃO DE VEÍCULOS PARA TRANSPORTE DE ALUNOS	0,00	0,00	160.000,00	160.000,00
12	361 1203 DINHEIRO DIRETO NA ESCOLA (PDDE)	0,00	1.000,00	9.000,00	10.000,00
12.361.1203.1211.0000	AQUISIÇÃO DE EQUIPAMENTOS P/ ESCOLAS CONTEMPLADAS C/ PDDE	0,00	1.000,00	0,00	1.000,00
12.361.1203.2038.0000	GOVERNANÇA E GESTÃO ADMINISTRATIVA DO PDDE	0,00	0,00	9.000,00	9.000,00



# Município de Palmares

R. Visc. do Rio Branco, nº 1382 - CNPJ:10212447/0001-88

Orçamento Programa - Exercício de 2025

Anexo 07

Página 10

## PROGRAMA DE TRABALHO DO GOVERNO DEMONSTRATIVO DE FUNÇÕES, SUBFUNÇÕES E PROGRAMAS POR PROJETOS, ATIVIDADES E OPERAÇÕES ESPECIAIS

(Inc.II, § 2º, Art.2º)

Código	Especificação	Operação Especial	Projetos	Atividades	T o t a l
12	Educação	0,00	18.932.000,00	89.177.000,00	108.109.000,00
12	361 Ensino Fundamental	0,00	13.031.000,00	69.423.000,00	82.454.000,00
12	361 1206 EDUCAÇÃO BÁSICA DE QUALIDADE	0,00	7.755.000,00	53.935.000,00	61.690.000,00
12.361.1206.1022.0000	SUPRIMENTOS DE MATERIAIS OU EQUIPAMENTOS PARA A MANUTENÇÃO DO CONV. BRASIL CARINHOSO	0,00	5.000,00	0,00	5.000,00
12.361.1206.1026.0000	SUPRIMENTOS DE MATERIAIS OU EQUIPAMENTOS PARA A MANUTENÇÃO DO ENSINO FUNDAMENTAL - 30%	0,00	500.000,00	0,00	500.000,00
12.361.1206.1051.0000	CONSTRUÇÃO, REFORMA E/OU AMPLIAÇÃO DE IMÓVEIS PARA MELHORIA DA REDE FÍSICA DE ENSINO - 30%	0,00	1.000.000,00	0,00	1.000.000,00
12.361.1206.1061.0000	IMPLANTAÇÃO DE SOFTWARE P/ GESTÃO DE RECURSOS E CENTRALIZAÇÃO DE DADOS DA REDE DO ENSINO BÁSICO	0,00	100.000,00	0,00	100.000,00
12.361.1206.1161.0000	SUPRIMENTOS DE MATERIAIS OU EQUIPAMENTOS PARA A MANUTENÇÃO FUNCIONAL DO PROGRAMA LETRANDO E TRELANDO COM O SABER	0,00	5.000,00	0,00	5.000,00
12.361.1206.1168.0000	AQUISIÇÃO DE IMÓVEIS PARA MELHORIA DA REDE FÍSICA DO ENSINO - 30%	0,00	500.000,00	0,00	500.000,00
12.361.1206.1170.0000	IMPLANTAÇÃO DE SISTEMA DE ENERGIAS RENOVÁVEIS NAS ESCOLAS MUNICIPAIS	0,00	1.800.000,00	0,00	1.800.000,00
12.361.1206.1171.0000	COMPLEMENTAÇÃO DO FUNDEB - VAAF - 30%	0,00	650.000,00	0,00	650.000,00
12.361.1206.1181.0000	SUPRIMENTOS DE MATERIAIS OU EQUIPAMENTOS PARA A MANUTENÇÃO DO ENSINO FUNDAMENTAL - QSE	0,00	250.000,00	0,00	250.000,00
12.361.1206.1182.0000	SUPRIMENTOS DE MATERIAIS OU EQUIPAMENTOS PARA A MANUTENÇÃO DO ENSINO FUNDAMENTAL - FNDE	0,00	25.000,00	0,00	25.000,00
12.361.1206.1196.0000	CONSTRUÇÃO, REFORMA E AMPLIAÇÃO DE UNIDADES ESCOLARES	0,00	800.000,00	0,00	800.000,00
12.361.1206.1224.0000	COMPLEMENTAÇÃO DO FUNDEB - VAAT - DESPESA DE CAPITAL - 15% - ENS. FUNDAMENTAL	0,00	1.500.000,00	0,00	1.500.000,00
12.361.1206.1229.0000	SUPRIMENTOS DE MATERIAIS OU EQUIPAMENTOS PARA A MANUTENÇÃO FUNCIONAL DO PROGRAMA LETRANDO E TRELANDO COM O SABER	0,00	320.000,00	0,00	320.000,00
12.361.1206.1901.0000	EXECUÇÃO DO PROGRAMA ESCOLA EM TEMPO INTEGRAL - FNDE	0,00	300.000,00	0,00	300.000,00
12.361.1206.2039.0000	AQUISIÇÃO E DISTRIBUIÇÃO DE MATERIAL ESCOLAR E DIDÁTICO-PEDAGÓGICO PARA AS UNIDADES ESCOLARES	0,00	0,00	1.000.000,00	1.000.000,00
12.361.1206.2041.0000	GOVERNANÇA E GESTÃO ADMINISTRATIVA DO CONVÊNIO BRASIL CARINHOSO	0,00	0,00	15.000,00	15.000,00
12.361.1206.2263.0000	AÇÕES PARA FORMAÇÃO, TREINAMENTO E CAPACITAÇÃO DOS PROFISSIONAIS DE EDUCAÇÃO - 30%	0,00	0,00	135.000,00	135.000,00
12.361.1206.2266.0000	COMPLEMENTAÇÃO DO FUNDEB - VAAF - 70%	0,00	0,00	4.330.000,00	4.330.000,00
12.361.1206.2267.0000	COMPLEMENTAÇÃO DO FUNDEB - VAAF - 30%	0,00	0,00	1.430.000,00	1.430.000,00
12.361.1206.2268.0000	COMPLEMENTAÇÃO DO FUNDEB - VAAT - 30%	0,00	0,00	385.000,00	385.000,00
12.361.1206.2273.0000	COMPLEMENTAÇÃO DO FUNDEB - VAAR - 30%	0,00	0,00	2.000.000,00	2.000.000,00
12.361.1206.2279.0000	AQUISIÇÃO E DISTRIBUIÇÃO DE MATERIAL ESCOLAR E DIDÁTICO-PEDAGÓGICO PARA AS UNIDADES ESCOLARES - 30%	0,00	0,00	60.000,00	60.000,00
12.361.1206.2282.0000	GOVERNANÇA E GESTÃO ADMINISTRATIVA DO SALÁRIO EDUCAÇÃO - QSE	0,00	0,00	660.000,00	660.000,00
12.361.1206.2290.0000	GESTÃO ADMINISTRATIVA DO ORGÃO - FUNDEB MAGISTÉRIO - 70%	0,00	0,00	38.375.000,00	38.375.000,00
12.361.1206.2291.0000	GESTÃO ADMINISTRATIVA DO ORGÃO - FUNDEB OUTROS - 30%	0,00	0,00	1.365.000,00	1.365.000,00
12.361.1206.2315.0000	COMPLEMENTAÇÃO DO FUNDEB - VAAT - 70%	0,00	0,00	2.480.000,00	2.480.000,00
12.361.1206.2901.0000	EXECUÇÃO DO PROGRAMA ESCOLA EM TEMPO INTEGRAL - FNDE	0,00	0,00	700.000,00	700.000,00
12.361.1206.2999.0000	PAGAMENTO EXTRAORDINÁRIO DO PASSIVO DO FUNDEF	0,00	0,00	1.000.000,00	1.000.000,00
12	361 1208 PRÓ CONSELHO	0,00	0,00	21.000,00	21.000,00
12.361.1208.2042.0000	MANUTENÇÃO DAS ATIVIDADES DOS CONSELHOS VINCULADOS A EDUCAÇÃO	0,00	0,00	21.000,00	21.000,00
12	361 1210 MERENDA ESCOLAR	0,00	50.000,00	0,00	50.000,00
12.361.1210.1195.0000	CONSTRUÇÃO, REFORMA, AMPLIAÇÃO E/OU ADAPTAÇÃO DO DEPÓSITO DA MERENDA ESCOLAR	0,00	50.000,00	0,00	50.000,00





# Município de Palmares

R. Visc. do Rio Branco, nº 1382 - CNPJ:10212447/0001-88

Orçamento Programa - Exercício de 2025

Anexo 07

Página 11

## PROGRAMA DE TRABALHO DO GOVERNO DEMONSTRATIVO DE FUNÇÕES, SUBFUNÇÕES E PROGRAMAS POR PROJETOS, ATIVIDADES E OPERAÇÕES ESPECIAIS

(Inc.II, § 2º, Art.2º)

Código	Especificação	Operação Especial	Projetos	Atividades	Total
12	Educação	0,00	18.932.000,00	89.177.000,00	108.109.000,00
12	361 Ensino Fundamental	0,00	13.031.000,00	69.423.000,00	82.454.000,00
12	361 1286 JOVENS PROTAGONISTAS	0,00	155.000,00	230.000,00	385.000,00
12.361.1286.1147.0000	AQUISIÇÃO DE EQUIPAMENTOS PARA A IMPLANTAÇÃO DE LABORATÓRIOS DE INFORMÁTICA, CIÊNCIAS E ROBÓTICA	0,00	150.000,00	0,00	150.000,00
12.361.1286.1183.0000	AQUISIÇÃO DE EQUIPAMENTOS PARA A IMPLANTAÇÃO DE LABORATÓRIOS DE INFORMÁTICA, CIÊNCIAS E ROBÓTICA - QSE	0,00	5.000,00	0,00	5.000,00
12.361.1286.2256.0000	MANUTENÇÃO DOS LABORATÓRIOS DE INFORMÁTICA, CIÊNCIAS E ROBÓTICA	0,00	0,00	140.000,00	140.000,00
12.361.1286.2259.0000	MANUTENÇÃO DAS AÇÕES DO PROGRAMA INCLUSÃO DIGITAL NAS ESCOLAS MUNICIPAIS	0,00	0,00	75.000,00	75.000,00
12.361.1286.2283.0000	MANUTENÇÃO DOS LABORATÓRIOS DE INFORMÁTICA, CIÊNCIAS E ROBÓTICA- QSE	0,00	0,00	15.000,00	15.000,00
12	361 1287 PALMARES ENSINA MAIS	0,00	0,00	80.000,00	80.000,00
12.361.1287.2244.0000	MANUTENÇÃO DO PROGRAMA PALMARES ENSINA MAIS	0,00	0,00	80.000,00	80.000,00
12	363 Ensino Profissional	0,00	10.000,00	35.000,00	45.000,00
12	363 1260 DESENVOLVIMENTO DA EDUCAÇÃO DE QUALIDADE	0,00	10.000,00	35.000,00	45.000,00
12.363.1260.1209.0000	SUPRIMENTOS DE MATERIAIS OU EQUIPAMENTOS PARA O ENSINO PROFISSIONALIZANTE	0,00	10.000,00	0,00	10.000,00
12.363.1260.2307.0000	GOVERNANÇA E GESTÃO ADMINISTRATIVA DO ENSINO PROFISSIONALIZANTE	0,00	0,00	35.000,00	35.000,00
12	364 Ensino Superior	0,00	284.000,00	6.474.000,00	6.758.000,00
12	364 1202 TRANSPORTE ESCOLAR DE QUALIDADE	0,00	0,00	280.000,00	280.000,00
12.364.1202.2308.0000	MANUTENÇÃO DO TRANSPORTE DE ESTUDANTES UNIVERSITÁRIOS	0,00	0,00	280.000,00	280.000,00
12	364 1280 MODERNIZAÇÃO DO ENSINO SUPERIOR	0,00	284.000,00	0,00	284.000,00
12.364.1280.1201.0000	AQUISIÇÃO DE VEÍCULOS, MÓVEIS, EQUIPAMENTOS E MATERIAL PERMANENTE DIVERSOS	0,00	110.000,00	0,00	110.000,00
12.364.1280.1202.0000	AQUISIÇÃO, CONSTRUÇÃO, AMPLIAÇÃO E MELHORIAS DE IMÓVEIS E MODERNIZAÇÃO DE INSTALAÇÕES DA AEMASUL / FAMASUL / FACIP.	0,00	174.000,00	0,00	174.000,00
12	364 1281 GESTÃO ADMINISTRATIVA DA AEMASUL / FAMASUL / FACIP	0,00	0,00	6.194.000,00	6.194.000,00
12.364.1281.2201.0000	MANUTENÇÃO DA GESTÃO ADMINISTRATIVA DA AEMASUL / FAMASUL, INCLUSIVE PESQUISA E DESENVOLVIMENTO	0,00	0,00	5.248.000,00	5.248.000,00
12.364.1281.2202.0000	MANUTENÇÃO DA GESTÃO ADMINISTRATIVA DA FACIP, INCLUSIVE PESQUISA E DESENVOLVIMENTO	0,00	0,00	946.000,00	946.000,00
12	365 Educação Infantil	0,00	5.070.000,00	5.302.000,00	10.372.000,00



# Município de Palmares

R. Visc. do Rio Branco, nº 1382 - CNPJ:10212447/0001-88

Orçamento Programa - Exercício de 2025

Anexo 07

Página 12

## PROGRAMA DE TRABALHO DO GOVERNO DEMONSTRATIVO DE FUNÇÕES, SUBFUNÇÕES E PROGRAMAS POR PROJETOS, ATIVIDADES E OPERAÇÕES ESPECIAIS

(Inc.II, § 2º, Art.2º)

Código	Especificação	Operação Especial	Projetos	Atividades	T o t a l
12	Educação	0,00	18.932.000,00	89.177.000,00	108.109.000,00
12	365 Educação Infantil	0,00	5.070.000,00	5.302.000,00	10.372.000,00
12	365 1201 GESTÃO DAS ATIVIDADES-MEIO DA EDUCAÇÃO BÁSICA	0,00	2.200.000,00	395.000,00	2.595.000,00
12.365.1201.1023.0000	CONSTRUÇÃO, REFORMA E/OU AMPLIAÇÃO DE UNIDADES ESCOLARES DA EDUCAÇÃO INFANTIL- PRÉ ESCOLA	0,00	500.000,00	0,00	500.000,00
12.365.1201.1024.0000	SUPRIMENTOS DE MATERIAIS OU EQUIPAMENTOS PARA A MANUTENÇÃO FUNCIONAL DA EDUCAÇÃO INFANTIL - PRÉ ESCOLA	0,00	200.000,00	0,00	200.000,00
12.365.1201.1164.0000	CONSTRUÇÃO, REFORMA E/OU AMPLIAÇÃO DE IMÓVEIS PARA MELHORIA DA REDE FÍSICA DA EDUCAÇÃO INFANTIL- CRECHE-30%	0,00	250.000,00	0,00	250.000,00
12.365.1201.1173.0000	SUPRIMENTOS DE MATERIAIS OU EQUIPAMENTOS PARA A MANUTENÇÃO FUNCIONAL DA EDUCAÇÃO INFANTIL - CRECHE	0,00	150.000,00	0,00	150.000,00
12.365.1201.1174.0000	CONSTRUÇÃO, REFORMA E/OU AMPLIAÇÃO DE UNIDADES ESCOLARES DA EDUCAÇÃO INFANTIL- CRECHE	0,00	520.000,00	0,00	520.000,00
12.365.1201.1176.0000	CONSTRUÇÃO, REFORMA E/OU AMPLIAÇÃO DE IMÓVEIS PARA MELHORIA DA REDE FÍSICA DA EDUCAÇÃO INFANTIL- PRÉ ESCOLA-30%	0,00	150.000,00	0,00	150.000,00
12.365.1201.1184.0000	CONSTRUÇÃO, REFORMA E/OU AMPLIAÇÃO DE UNIDADES ESCOLARES DA EDUCAÇÃO INFANTIL- PRÉ ESCOLA - QSE	0,00	30.000,00	0,00	30.000,00
12.365.1201.1185.0000	CONSTRUÇÃO, REFORMA E/OU AMPLIAÇÃO DE UNIDADES ESCOLARES DA EDUCAÇÃO INFANTIL- CRECHE - QSE	0,00	30.000,00	0,00	30.000,00
12.365.1201.1198.0000	CONSTRUÇÃO, AMPLIAÇÃO E REFORMAS DE UNIDADES DA EDUCAÇÃO INFANTIL - CRECHE	0,00	300.000,00	0,00	300.000,00
12.365.1201.1212.0000	SUPRIMENTOS DE MATERIAIS OU EQUIPAMENTOS PARA A MANUTENÇÃO FUNCIONAL DA EDUCAÇÃO INFANTIL - PRÉ ESCOLA - QSE	0,00	20.000,00	0,00	20.000,00
12.365.1201.1213.0000	SUPRIMENTOS DE MATERIAIS OU EQUIPAMENTOS PARA A MANUTENÇÃO FUNCIONAL DA EDUCAÇÃO INFANTIL - CRECHE - QSE	0,00	20.000,00	0,00	20.000,00
12.365.1201.1230.0000	CONSTRUÇÃO, REFORMA E/OU AMPLIAÇÃO DE UNIDADES ESCOLARES DA EDUCAÇÃO INFANTIL PRÉ-ESCOLA	0,00	20.000,00	0,00	20.000,00
12.365.1201.1231.0000	SUPRIMENTOS DE MATERIAIS OU EQUIPAMENTOS PARA A MANUTENÇÃO FUNCIONAL DA EDUCAÇÃO INFANTIL - CRECHE	0,00	10.000,00	0,00	10.000,00
12.365.1201.2046.0000	GOVERNANÇA E GESTÃO ADMINISTRATIVA DA EDUCAÇÃO INFANTIL - PRÉ ESCOLAR	0,00	0,00	187.000,00	187.000,00
12.365.1201.2276.0000	GOVERNANÇA E GESTÃO ADMINISTRATIVA DA EDUCAÇÃO INFANTIL - CRECHE	0,00	0,00	148.000,00	148.000,00
12.365.1201.2303.0000	GOVERNANÇA E GESTÃO ADMINISTRATIVA DA EDUCAÇÃO INFANTIL - CRECHE - QSE	0,00	0,00	30.000,00	30.000,00
12.365.1201.2304.0000	GOVERNANÇA E GESTÃO ADMINISTRATIVA DA EDUCAÇÃO INFANTIL - PRÉ ESCOLA - QSE	0,00	0,00	30.000,00	30.000,00



# Município de Palmares

R. Visc. do Rio Branco, nº 1382 - CNPJ:10212447/0001-88

Orçamento Programa - Exercício de 2025

Anexo 07

Página 13

## PROGRAMA DE TRABALHO DO GOVERNO DEMONSTRATIVO DE FUNÇÕES, SUBFUNÇÕES E PROGRAMAS POR PROJETOS, ATIVIDADES E OPERAÇÕES ESPECIAIS

(Inc.II, § 2º, Art.2º)

Código	Especificação	Operação Especial	Projetos	Atividades	T o t a l
12	Educação	0,00	18.932.000,00	89.177.000,00	108.109.000,00
12	365 Educação Infantil	0,00	5.070.000,00	5.302.000,00	10.372.000,00
12	365 1206 EDUCAÇÃO BÁSICA DE QUALIDADE	0,00	2.870.000,00	4.907.000,00	7.777.000,00
12.365.1206.1165.0000	AQUISIÇÃO DE MÓVEIS, MÁQUINAS, VEÍCULOS E EQUIPAMENTOS DIVERSOS P/ A EDUCAÇÃO INFANTIL - PRÉ ESCOLA - 30%	0,00	150.000,00	0,00	150.000,00
12.365.1206.1166.0000	AQUISIÇÃO DE MÓVEIS, MÁQUINAS, VEÍCULOS E EQUIPAMENTOS DIVERSOS P/ A EDUCAÇÃO INFANTIL - CRECHE - 30%	0,00	300.000,00	0,00	300.000,00
12.365.1206.1197.0000	CONSTRUÇÃO, AMPLIAÇÃO E REFORMAS DE UNIDADES DA EDUCAÇÃO INFANTIL	0,00	300.000,00	0,00	300.000,00
12.365.1206.1225.0000	COMPLEMENTAÇÃO DO FUNDEB - VAAT - DESPESA DE CAPITAL - 15% - CHEQUE	0,00	900.000,00	0,00	900.000,00
12.365.1206.1226.0000	COMPLEMENTAÇÃO DO FUNDEB - VAAT - DESPESA DE CAPITAL - 15% - PRÉ ESCOLA	0,00	900.000,00	0,00	900.000,00
12.365.1206.1745.0000	COMPLEMENTAÇÃO DO FUNDEB - VAAF - INFANTIL CRECHE - 30%	0,00	130.000,00	0,00	130.000,00
12.365.1206.1746.0000	COMPLEMENTAÇÃO DO FUNDEB - VAAF - INFANTIL PRÉ ESCOLA - 30%	0,00	130.000,00	0,00	130.000,00
12.365.1206.2261.0000	GESTÃO ADMINISTRATIVA DA EDUCAÇÃO INFANTIL - CRECHE - FUNDEB MAGISTÉRIO 70%	0,00	0,00	177.000,00	177.000,00
12.365.1206.2262.0000	GESTÃO ADMINISTRATIVA DA EDUCAÇÃO INFANTIL - CRECHE - FUNDEB OUTROS 30%	0,00	0,00	420.000,00	420.000,00
12.365.1206.2269.0000	COMPLEMENTAÇÃO DO FUNDEB - VAAT - INFANTIL 50% - CRECHE (FUNDEB 70%)	0,00	0,00	1.624.000,00	1.624.000,00
12.365.1206.2270.0000	COMPLEMENTAÇÃO DO FUNDEB - VAAT - INFANTIL 50% - CRECHE (FUNDEB 30%)	0,00	0,00	320.000,00	320.000,00
12.365.1206.2293.0000	GESTÃO ADMINISTRATIVA DA EDUCAÇÃO INFANTIL - PRÉ ESCOLA - FUNDEB MAGISTÉRIO 70%	0,00	0,00	131.000,00	131.000,00
12.365.1206.2294.0000	GESTÃO ADMINISTRATIVA DA EDUCAÇÃO INFANTIL - PRÉ ESCOLA - FUNDEB OUTROS 30%	0,00	0,00	224.000,00	224.000,00
12.365.1206.2316.0000	COMPLEMENTAÇÃO DO FUNDEB - VAAT - INFANTIL 50% - PRÉ ESCOLA - (FUNDEB 70%)	0,00	0,00	1.586.000,00	1.586.000,00
12.365.1206.2321.0000	COMPLEMENTAÇÃO DO FUNDEB - VAAT - INFANTIL 50% - PRÉ ESCOLA - (FUNDEB 30%)	0,00	0,00	305.000,00	305.000,00
12.365.1206.2322.0000	COMPLEMENTAÇÃO DO FUNDEB - VAAF - INFANTIL CRECHE - 70%	0,00	0,00	30.000,00	30.000,00
12.365.1206.2323.0000	COMPLEMENTAÇÃO DO FUNDEB - VAAF - INFANTIL CRECHE - 30%	0,00	0,00	60.000,00	60.000,00
12.365.1206.2324.0000	COMPLEMENTAÇÃO DO FUNDEB - VAAF - INFANTIL PRÉ ESCOLA - 70%	0,00	0,00	30.000,00	30.000,00
12.365.1206.2325.0000	COMPLEMENTAÇÃO DO FUNDEB - VAAF - INFANTIL PRÉ ESCOLA - 30%	0,00	60.000,00	0,00	60.000,00
12	366 Educação de Jovens e Adultos	0,00	45.000,00	1.976.000,00	2.021.000,00
12	366 1206 EDUCAÇÃO BÁSICA DE QUALIDADE	0,00	30.000,00	1.821.000,00	1.851.000,00
12.366.1206.1175.0000	AQUISIÇÃO DE MÓVEIS, MÁQUINAS E EQUIPAMENTOS DIVERSOS P/ O PROGRAMA DE EDUCAÇÃO DE JOVENS E ADULTOS - EJA - 30%	0,00	30.000,00	0,00	30.000,00
12.366.1206.2295.0000	GESTÃO ADMINISTRATIVA DE EDUCAÇÃO DOS JOVENS E ADULTOS (EJA) - FUNDEB MAGISTÉRIO - 70%	0,00	0,00	1.609.000,00	1.609.000,00
12.366.1206.2296.0000	GESTÃO ADMINISTRATIVA DA EDUCAÇÃO DE JOVENS E ADULTOS (EJA) - FUNDEB OUTROS - 30%	0,00	0,00	212.000,00	212.000,00
12	366 1209 JOVENS E ADULTOS ALFABETIZADOS	0,00	15.000,00	155.000,00	170.000,00
12.366.1209.1172.0000	SUPRIMENTOS DE MATERIAIS OU EQUIPAMENTOS PARA A MANUTENÇÃO FUNCIONAL DO EJA	0,00	10.000,00	0,00	10.000,00
12.366.1209.1232.0000	SUPRIMENTOS DE MATERIAIS OU EQUIPAMENTOS PARA A MANUTENÇÃO FUNCIONAL DO EJA	0,00	5.000,00	0,00	5.000,00
12.366.1209.2047.0000	GOVERNANÇA E GESTÃO ADMINISTRATIVA DA EDUCAÇÃO DE JOVENS E ADULTOS - EJA	0,00	0,00	140.000,00	140.000,00
12.366.1209.2347.0000	GOVERNANÇA E GESTÃO ADMINISTRATIVA DA EDUCAÇÃO DE JOVENS E ADULTOS - EJA	0,00	0,00	15.000,00	15.000,00
12	367 Educação Especial	0,00	351.000,00	754.000,00	1.105.000,00



# Município de Palmares

R. Visc. do Rio Branco, nº 1382 - CNPJ:10212447/0001-88

Orçamento Programa - Exercício de 2025

Anexo 07

Página 14

## PROGRAMA DE TRABALHO DO GOVERNO DEMONSTRATIVO DE FUNÇÕES, SUBFUNÇÕES E PROGRAMAS POR PROJETOS, ATIVIDADES E OPERAÇÕES ESPECIAIS

(Inc.II, § 2º, Art.2º)

Código	Especificação	Operação Especial	Projetos	Atividades	Total
12	Educação	0,00	18.932.000,00	89.177.000,00	108.109.000,00
12	367 Educação Especial	0,00	351.000,00	754.000,00	1.105.000,00
12	367 1205 EDUCAÇÃO ESPECIAL	0,00	210.000,00	83.000,00	293.000,00
12.367.1205.1025.0000	CONSTRUÇÃO, REFORMA, AMPLIAÇÃO E/OU ADAPTAÇÃO DE UNIDADES DA EDUCAÇÃO ESPECIAL E INCLUSIVA	0,00	100.000,00	0,00	100.000,00
12.367.1205.1216.0000	SUPRIMENTOS DE MATERIAIS OU EQUIPAMENTOS PARA A MANUTENÇÃO FUNCIONAL DA EDUCAÇÃO ESPECIAL E INCLUSIVA	0,00	100.000,00	0,00	100.000,00
12.367.1205.1233.0000	CONSTRUÇÃO, REFORMA, AMPLIAÇÃO E/OU ADAPTAÇÃO DE UNIDADES DA EDUCAÇÃO ESPECIAL E INCLUSIVA	0,00	10.000,00	0,00	10.000,00
12.367.1205.2049.0000	GOVERNANÇA E GESTÃO ADMINISTRATIVA DA EDUCAÇÃO ESPECIAL E INCLUSIVA	0,00	0,00	68.000,00	68.000,00
12.367.1205.2348.0000	GOVERNANÇA E GESTÃO ADMINISTRATIVA DA EDUCAÇÃO ESPECIAL E INCLUSIVA	0,00	0,00	15.000,00	15.000,00
12	367 1206 EDUCAÇÃO BÁSICA DE QUALIDADE	0,00	30.000,00	671.000,00	701.000,00
12.367.1206.1177.0000	SUPRIMENTOS DE MATERIAIS OU EQUIPAMENTOS PARA A MANUTENÇÃO DA EDUCAÇÃO ESPECIAL E INCLUSIVA - 30%	0,00	30.000,00	0,00	30.000,00
12.367.1206.2264.0000	GESTÃO ADMINISTRATIVA DA EDUCAÇÃO ESPECIAL E INCLUSIVA - FUNDEB MAGISTÉRIO 70%	0,00	0,00	545.000,00	545.000,00
12.367.1206.2265.0000	GESTÃO ADMINISTRATIVA DA EDUCAÇÃO ESPECIAL E INCLUSIVA - FUNDEB OUTROS - 30%	0,00	0,00	126.000,00	126.000,00
12	367 1299 NÚCLEO DE FORMAÇÃO INCLUSIVA MULTIDISCIPLINAR	0,00	111.000,00	0,00	111.000,00
12.367.1299.1091.0000	SUPRIMENTOS DE MATERIAIS E EQUIPAMENTOS PARA A MANUTENÇÃO DO NÚCLEO DE FORMAÇÃO INCLUSIVA E DISCIPLINAR	0,00	81.000,00	0,00	81.000,00
12.367.1299.1146.0000	CONSTRUÇÃO NÚCLEO MULTIDISCIPLINAR	0,00	30.000,00	0,00	30.000,00
13	Cultura	0,00	185.000,00	11.836.000,00	12.021.000,00
13	122 Administração Geral	0,00	0,00	2.298.000,00	2.298.000,00
13	122 1301 PALMARES MULTICULTURAL	0,00	0,00	1.868.000,00	1.868.000,00
13.122.1301.2080.0000	GOVERNANÇA E GESTÃO ADMINISTRATIVA DA FUNDAÇÃO CASA DA CULTURA	0,00	0,00	1.868.000,00	1.868.000,00
13	122 2703 FOMENTO PARA AS ATIVIDADES E PRODUTOS CULTURAIS DA LEI PAULO GUSTAVO	0,00	0,00	430.000,00	430.000,00
13.122.2703.2289.0000	FOMENTO PARA ATIVIDADES E PRODUTOS CULTURAIS - AUDIOVISUAL DA LEI PAULO GUSTAVO - LC 195/2022	0,00	0,00	200.000,00	200.000,00
13.122.2703.2996.0000	FOMENTO PARA ATIVIDADES E PRODUTOS CULTURAIS - DEMAIS SETORES DA CULTURA - LEI PAULO GUSTAVO - LC 195/2022	0,00	0,00	230.000,00	230.000,00
13	391 Patrimônio Histórico, Artístico e Arqueológico	0,00	90.000,00	70.000,00	160.000,00
13	391 1301 PALMARES MULTICULTURAL	0,00	30.000,00	70.000,00	100.000,00
13.391.1301.1199.0000	REFORMA, AMPLIAÇÃO E ADAPTAÇÃO DO MUSEU E DA BIBLIOTECA MUNICIPAL	0,00	30.000,00	0,00	30.000,00
13.391.1301.2083.0000	MANUTENÇÃO DOS ACERVOS HISTÓRICOS E CULTURAIS	0,00	0,00	10.000,00	10.000,00
13.391.1301.2084.0000	MANUTENÇÃO DO CENTRO DE DOCUMENTAÇÃO	0,00	0,00	15.000,00	15.000,00
13.391.1301.2085.0000	MANUTENÇÃO DA ESTAÇÃO FERROVIÁRIA - ESTAÇÃO CULTURAL	0,00	0,00	45.000,00	45.000,00
13	391 1302 HISTÓRIA VIVA	0,00	60.000,00	0,00	60.000,00
13.391.1302.1033.0000	AQUISIÇÃO DE EQUIPAMENTOS E MATERIAL PARA O TEATRO CINEMA APOLO	0,00	15.000,00	0,00	15.000,00
13.391.1302.1034.0000	RECUPERAÇÃO E RESTAURAÇÃO DO TEATRO CINEMA APOLO	0,00	10.000,00	0,00	10.000,00
13.391.1302.1036.0000	RESTAURAÇÃO DOS MONUMENTOS HISTÓRICOS E CULTURAIS	0,00	10.000,00	0,00	10.000,00
13.391.1302.1037.0000	CONSTRUÇÃO, REFORMA E MANUTENÇÃO DO CENTRO DE ARTE MURILO LA GRECA	0,00	10.000,00	0,00	10.000,00
13.391.1302.1038.0000	RESTAURAÇÃO DA ESTAÇÃO FERROVIÁRIA - ESTAÇÃO CULTURAL	0,00	15.000,00	0,00	15.000,00
13	392 Difusão Cultural	0,00	95.000,00	9.468.000,00	9.563.000,00



# Município de Palmares

R. Visc. do Rio Branco, nº 1382 - CNPJ:10212447/0001-88

Orçamento Programa - Exercício de 2025

Anexo 07

Página 15

## PROGRAMA DE TRABALHO DO GOVERNO DEMONSTRATIVO DE FUNÇÕES, SUBFUNÇÕES E PROGRAMAS POR PROJETOS, ATIVIDADES E OPERAÇÕES ESPECIAIS

(Inc.II, § 2º, Art.2º)

Código	Especificação	Operação Especial	Projetos	Atividades	T o t a l
13	Cultura	0,00	185.000,00	11.836.000,00	12.021.000,00
13	392 Difusão Cultural	0,00	95.000,00	9.468.000,00	9.563.000,00
13	392 1260 DESENVOLVIMENTO DA EDUCAÇÃO DE QUALIDADE	0,00	0,00	1.000,00	1.000,00
13.392.1260.2035.0000	AQUISIÇÃO DE INSTRUMENTOS DIVERSOS PARA A BANDA FANFARRAS E MUSICAIS	0,00	0,00	1.000,00	1.000,00
13	392 1301 PALMARES MULTICULTURAL	0,00	50.000,00	9.192.000,00	9.242.000,00
13.392.1301.1200.0000	AMPLIAÇÃO E OU/REFORMAS DE ESPAÇO CULTURAL DESTINADOS A EVENTOS	0,00	50.000,00	0,00	50.000,00
13.392.1301.2094.0000	MANUTENÇÃO DAS ATIVIDADES E SERVIÇOS DA DIFUSÃO CULTURAL	0,00	0,00	57.000,00	57.000,00
13.392.1301.2098.0000	MANUTENÇÃO DA BIBLIOTECA MUNICIPAL	0,00	0,00	11.000,00	11.000,00
13.392.1301.2100.0000	CENTRO DE CRIATIVIDADE MUSICAL, ARTESANAL, TEATRAL E LITERÁRIA	0,00	0,00	15.000,00	15.000,00
13.392.1301.2101.0000	IMPLANTAÇÃO E MANUTENÇÃO DO PROGRAMA PRODUÇÃO EDITORIAL	0,00	0,00	25.000,00	25.000,00
13.392.1301.2102.0000	criação da escola de música e de coral	0,00	0,00	20.000,00	20.000,00
13.392.1301.2103.0000	MANUTENÇÃO DA FEIRA DE ARTESANATO	0,00	0,00	11.000,00	11.000,00
13.392.1301.2104.0000	MANUTENÇÃO DE CINEMA, TEATRO E OUTROS	0,00	0,00	15.000,00	15.000,00
13.392.1301.2105.0000	IMPLANTAÇÃO E MANUTENÇÃO DO PROGRAMA DE CONCURSO DE ARTES, REDAÇÃO E ARTIGOS CIENTÍFICOS	0,00	0,00	3.000,00	3.000,00
13.392.1301.2106.0000	MANUTENÇÃO DE EVENTOS CÍVICOS, FOLCLORE, ARTÍSTICOS, CULTURAIS E PROMOCIONAIS	0,00	0,00	4.020.000,00	4.020.000,00
13.392.1301.2471.0000	REALIZAÇÃO DO FORRO MARÉS	0,00	0,00	5.015.000,00	5.015.000,00
13	392 1302 HISTÓRIA VIVA	0,00	20.000,00	0,00	20.000,00
13.392.1302.1039.0000	AQUISIÇÃO DE EQUIPAMENTOS, MÓVEIS, MÁQUINAS E UTENSÍLIOS DIVERSOS PARA APOIO A DIFUSÃO CULTURAL	0,00	10.000,00	0,00	10.000,00
13.392.1302.1040.0000	EXECUÇÃO DE OBRAS DE INFRAESTRUTURA PARA EVENTOS CULTURAIS	0,00	10.000,00	0,00	10.000,00
13	392 8100 POLITICA NACIONAL ALDIR BLANC DE FOMENTO A CULTURA	0,00	25.000,00	275.000,00	300.000,00
13.392.8100.3100.0000	CUSTEIO DE ESTRUTURA DAS AÇÕES ADMINISTRATIVAS DO PROGRAMA	0,00	0,00	20.000,00	20.000,00
13.392.8100.3101.0000	PROGRAMA PROJETO E AÇÕES VISANDO A DIFUSÃO DE CARÁTER ARTISTICO E CULTURAL	0,00	0,00	120.000,00	120.000,00
13.392.8100.3102.0000	OBRAS, REFORMAS E AQUISIÇÃO DE BENS CULTURAIS	0,00	25.000,00	0,00	25.000,00
13.392.8100.3103.0000	SUBSIDIO E MANUTENÇÃO DE INCENTIVAS ARTISTICOS - CULTURAIS	0,00	0,00	80.000,00	80.000,00
13.392.8100.3104.0000	FOMENTAR A POLITICA NACIONAL DE CULTURA POR MEIO DE TERMO DE COMPROMISSO	0,00	0,00	55.000,00	55.000,00
14	Direitos da Cidadania	0,00	110.000,00	110.000,00	220.000,00
14	241 Assistência à Pessoa Idosa	0,00	110.000,00	110.000,00	220.000,00
14	241 0810 ASSISTÊNCIA SOCIAL GERAL	0,00	110.000,00	110.000,00	220.000,00
14.241.0810.1214.0000	SUPRIMENTO DE MATERIAIS OU EQUIPAMENTOS PARA A MANUTENÇÃO FUNCIONAL DA UNIDADE	0,00	10.000,00	0,00	10.000,00
14.241.0810.1215.0000	CONSTRUÇÃO, REFORMA E /OU ADAPTAÇÃO DE IMÓVEIS PARA APOIO AO IDOSO	0,00	50.000,00	0,00	50.000,00
14.241.0810.1921.0000	AQUISIÇÃO DE VEÍCULO AUTOMOTOR PARA O SERVIÇO DE CONVIVÊNCIA FORTALECIMENTO VÍNCULO DO IDOSO	0,00	50.000,00	0,00	50.000,00
14.241.0810.2309.0000	GOVERNANÇA E GESTÃO ADMINISTRATIVA DO FUNDO MUNICIPAL DO IDOSO	0,00	0,00	110.000,00	110.000,00
15	Urbanismo	0,00	8.668.000,00	19.682.000,00	28.350.000,00
15	122 Administração Geral	0,00	535.000,00	9.840.000,00	10.375.000,00
15	122 0402 MODERNIZAÇÃO DA GESTÃO PÚBLICA	0,00	535.000,00	0,00	535.000,00
15.122.0402.1060.0000	CONSTRUÇÃO, REFORMA E/OU AMPLIAÇÃO DE CEMITÉRIOS	0,00	90.000,00	0,00	90.000,00
15.122.0402.1081.0000	AQUISIÇÃO DE VEÍCULO AUTOMOTOR PARA A UNIDADE	0,00	90.000,00	0,00	90.000,00
15.122.0402.1192.0000	SUPRIMENTO DE MATERIAIS OU EQUIPAMENTOS PARA MANUTENÇÃO FUNCIONAL DA UNIDADE	0,00	355.000,00	0,00	355.000,00



# Município de Palmares

R. Visc. do Rio Branco, nº 1382 - CNPJ:10212447/0001-88

Orçamento Programa - Exercício de 2025

Anexo 07

Página 16

## PROGRAMA DE TRABALHO DO GOVERNO DEMONSTRATIVO DE FUNÇÕES, SUBFUNÇÕES E PROGRAMAS POR PROJETOS, ATIVIDADES E OPERAÇÕES ESPECIAIS

(Inc.II, § 2º, Art.2º)

Código	Especificação	Operação Especial	Projetos	Atividades	Total
15	Urbanismo	0,00	8.668.000,00	19.682.000,00	28.350.000,00
15	122 Administração Geral	0,00	535.000,00	9.840.000,00	10.375.000,00
15	122 0403 GESTÃO ADMINISTRATIVA DO MUNICÍPIO	0,00	0,00	9.840.000,00	9.840.000,00
15.122.0403.2174.0000	GOVERNANÇA E GESTÃO ADMINISTRATIVA DO DEPARTAMENTO DE OBRAS	0,00	0,00	9.840.000,00	9.840.000,00
15	451 Infra-Estrutura Urbana	0,00	4.490.000,00	2.276.000,00	6.766.000,00
15	451 0402 MODERNIZAÇÃO DA GESTÃO PÚBLICA	0,00	360.000,00	0,00	360.000,00
15.451.0402.1082.0000	AQUISIÇÃO DE MÁQUINAS PESADAS, VEÍCULOS DE TRANSPORTE E EQUIPAMENTOS	0,00	360.000,00	0,00	360.000,00
15	451 0403 GESTÃO ADMINISTRATIVA DO MUNICÍPIO	0,00	0,00	106.000,00	106.000,00
15.451.0403.2176.0000	MANUTENÇÃO E GESTÃO ADMINISTRATIVA DOS SERVIÇOS DOS CEMITÉRIOS PÚBLICOS	0,00	0,00	106.000,00	106.000,00
15	451 1501 GESTÃO EFICIENTE DOS RESÍDUOS SÓLIDOS	0,00	250.000,00	0,00	250.000,00
15.451.1501.1084.0000	AQUISIÇÃO DE VEÍCULOS, MÁQUINAS, CAÇAMBA E EQUIPAMENTOS PARA LIMPEZA PÚBLICA	0,00	250.000,00	0,00	250.000,00
15	451 1506 DESENVOLVIMENTO URBANO	0,00	3.880.000,00	1.045.000,00	4.925.000,00
15.451.1506.1086.0000	INFRA-ESTRUTURA URBANA - PROJETO ALVORADA	0,00	30.000,00	0,00	30.000,00
15.451.1506.1087.0000	CONST. REFORMA E/OU AMPLIAÇÃO DE PONTES, ESCADAS, PASSAGENS MOLHADAS, MUROS DE ARRIMO, CONTEÇÃO, ESTRADAS VICINAIS E OUTROS	0,00	1.410.000,00	0,00	1.410.000,00
15.451.1506.1088.0000	DESAPROPRIAÇÃO DE IMÓVEIS PARA A ABERTURA DE RUAS, AVENIDAS E OUTROS	0,00	50.000,00	0,00	50.000,00
15.451.1506.1089.0000	CONSTRUÇÃO DE DRENAGEM, PREVENTIVAS EM ENCOSTAS E OUTROS	0,00	100.000,00	0,00	100.000,00
15.451.1506.1090.0000	AMPLIAÇÃO, REPOSIÇÃO DE CALÇAMENTOS, PAVIMENTAÇÃO E RECAPEAMENTO ASFÁLTICO	0,00	1.280.000,00	0,00	1.280.000,00
15.451.1506.1115.0000	CONSTRUÇÃO E PAVIMENTAÇÃO DE VIAS PÚBLICAS E PRAÇAS	0,00	620.000,00	0,00	620.000,00
15.451.1506.1116.0000	CONSTRUÇÃO E RECUPERAÇÃO DE ESCADARIA	0,00	50.000,00	0,00	50.000,00
15.451.1506.1117.0000	CONST., REFORMA E RESTAURAÇÃO DE TERMINAIS RODOVIÁRIOS, ABRIGOS P/PASSÁGEIROS E PRAÇAS DE TRANSPORTE ALTERNATIVO	0,00	250.000,00	0,00	250.000,00
15.451.1506.1203.0000	CONSTRUÇÃO, REFORMA E ADAPTAÇÃO DE ÁREAS PÚBLICAS PARA GARANTIR ACESSIBILIDADE AOS PORTADORES DE NECESSIDADES ESPECIAIS	0,00	90.000,00	0,00	90.000,00
15.451.1506.2177.0000	MANUTENÇÃO, REVITALIZAÇÃO, E IMPLANTAÇÃO DE ÁREAS DE LAZER E PARQUES URBANOS	0,00	0,00	330.000,00	330.000,00
15.451.1506.2178.0000	MANUTENÇÃO E REPOS. CALÇAMENTO, MEIO FIO E OUTROS	0,00	0,00	715.000,00	715.000,00
15	451 1507 CIDADE ACESSÍVEL	0,00	0,00	1.125.000,00	1.125.000,00
15.451.1507.2179.0000	MANUTENÇÃO DE PONTES, ESCADAS, PASSAGENS MOLHADAS, MUROS DE ARRIMO E OUTROS	0,00	0,00	215.000,00	215.000,00
15.451.1507.2180.0000	MANUTENÇÃO DE VEÍCULOS, MÁQUINAS PESADAS E OUTRAS	0,00	0,00	910.000,00	910.000,00
15	452 Serviços Urbanos	0,00	3.640.000,00	7.548.000,00	11.188.000,00
15	452 1501 GESTÃO EFICIENTE DOS RESÍDUOS SÓLIDOS	0,00	0,00	4.313.000,00	4.313.000,00
15.452.1501.2182.0000	MANUTENÇÃO E GESTÃO DA LIMPEZA URBANA (DESTINAÇÃO DO LIXO)	0,00	0,00	4.313.000,00	4.313.000,00
15	452 1504 CIDADE ILUMINADA É CIDADE MAIS SEGURA	0,00	1.610.000,00	3.205.000,00	4.815.000,00
15.452.1504.1097.0000	AQUISIÇÃO DE EQUIP. DIVERSOS PARA ILUMINAÇÃO PÚBLICA	0,00	1.610.000,00	0,00	1.610.000,00
15.452.1504.2184.0000	INFRAESTRUTURA DAS ATIVIDADES E SERVIÇOS LIGADOS A ILUMINAÇÃO PÚBLICA	0,00	0,00	3.205.000,00	3.205.000,00
15	452 1506 DESENVOLVIMENTO URBANO	0,00	1.820.000,00	0,00	1.820.000,00
15.452.1506.1092.0000	CONSTRUÇÃO, REFORMA, AMPLIAÇÃO DE PRAÇAS, PARQUES, JARDINS E DEMAIS PASSEIOS PÚBLICOS	0,00	1.060.000,00	0,00	1.060.000,00
15.452.1506.1094.0000	CONSTRUÇÃO, REFORMA E/OU AMPLIAÇÃO DE PRÉDIOS P/ ATIVIDADES GERAIS DA ADMINISTRAÇÃO	0,00	710.000,00	0,00	710.000,00
15.452.1506.1206.0000	MANUTENÇÃO DO PORTAL DE ACESSO AO MUNICÍPIO	0,00	50.000,00	0,00	50.000,00



# Município de Palmares

R. Visc. do Rio Branco, nº 1382 - CNPJ:10212447/0001-88

Orçamento Programa - Exercício de 2025

Anexo 07

Página 17

## PROGRAMA DE TRABALHO DO GOVERNO DEMONSTRATIVO DE FUNÇÕES, SUBFUNÇÕES E PROGRAMAS POR PROJETOS, ATIVIDADES E OPERAÇÕES ESPECIAIS (Inc.II, § 2º, Art.2º)

Código	Especificação	Operação Especial	Projetos	Atividades	Total
15	Urbanismo	0,00	8.668.000,00	19.682.000,00	28.350.000,00
15	452 Serviços Urbanos	0,00	3.640.000,00	7.548.000,00	11.188.000,00
15	452 2003 ENFRENTAMENTO E COMBATE À SECA	0,00	0,00	30.000,00	30.000,00
15.452.2003.2121.0000	ABASTECIMENTO D'ÁGUA EMERGENCIAL ATRAVÉS DE CAMINHÕES PIPA NA ZONA URBANA E RURAL DO MUNICÍPIO	0,00	0,00	30.000,00	30.000,00
15	452 2701 ESPORTE E LAZER- INFRAESTRUTURA E MODERNIZAÇÃO ESPORTIVA	0,00	210.000,00	0,00	210.000,00
15.452.2701.1208.0000	CONSTRUÇÃO, REFORMA E AMPLIAÇÃO DE QUADRAS E CAMPOS DE FUTEBOL	0,00	210.000,00	0,00	210.000,00
15	453 Transportes Coletivos Urbanos	0,00	3.000,00	18.000,00	21.000,00
15	453 1510 MUNICIPALIZAÇÃO DO TRÂNSITO	0,00	3.000,00	18.000,00	21.000,00
15.453.1510.1129.0000	EQUIPAMENTOS E MATERIAL PERMANENTE	0,00	3.000,00	0,00	3.000,00
15.453.1510.2124.0000	GERENCIAMENTO DO SISTEMA DE TRANSPORTE E TRÂNSITO	0,00	0,00	6.000,00	6.000,00
15.453.1510.2125.0000	AÇÕES REGULATÓRIAS DO TRANSPORTE COLETIVO URBANO	0,00	0,00	6.000,00	6.000,00
15.453.1510.2126.0000	APOIO AS AÇÕES COM DISCIPLINAMENTO DO TRÂNSITO NO MUNICÍPIO	0,00	0,00	6.000,00	6.000,00
16	Habitação	0,00	143.000,00	687.000,00	830.000,00
16	122 Administração Geral	0,00	15.000,00	589.000,00	604.000,00
16	122 1601 DESENVOLVIMENTO HABITACIONAL	0,00	15.000,00	589.000,00	604.000,00
16.122.1601.1054.0000	SUPRIMENTO DE MATERIAIS OU EQUIPAMENTOS PARA A MANUTENÇÃO FUNCIONAL DA AMAHAP	0,00	15.000,00	0,00	15.000,00
16.122.1601.2127.0000	GOVERNANÇA E GESTÃO ADMINISTRATIVA DA AMHAP	0,00	0,00	589.000,00	589.000,00
16	333 Empregabilidade	0,00	0,00	5.000,00	5.000,00
16	333 1602 APRENDENDO A CONSTRUIR	0,00	0,00	5.000,00	5.000,00
16.333.1602.2222.0000	MANUTENÇÃO DO PROGRAMA APRENDENDO A CONSTRUIR	0,00	0,00	5.000,00	5.000,00
16	482 Habitação Urbana	0,00	128.000,00	93.000,00	221.000,00
16	482 1601 DESENVOLVIMENTO HABITACIONAL	0,00	103.000,00	17.000,00	120.000,00
16.482.1601.1055.0000	DESAPROPRIAÇÃO DE IMÓVEIS	0,00	10.000,00	0,00	10.000,00
16.482.1601.1056.0000	DESENVOLVIMENTO DO PROGRAMA TAIPA NUNCA MAIS	0,00	3.000,00	0,00	3.000,00
16.482.1601.1058.0000	IMPLANTAÇÃO DO PROGRAMA HABITAÇÃO POPULAR	0,00	5.000,00	0,00	5.000,00
16.482.1601.1059.0000	MELHORIA HABITACIONAL	0,00	5.000,00	0,00	5.000,00
16.482.1601.1205.0000	EXECUÇÃO DE PROJ. DE CASAS POPULARES P/ POPULAÇÃO DE BAIXA RENDA EM AGLOMERADOS URBANOS, PERIFERIA, DISTRITO E POVOADOS	0,00	80.000,00	0,00	80.000,00
16.482.1601.2128.0000	PRODUÇÃO PÚBLICA DE UNIDADES HABITACIONAIS DE INTERESSE SOCIAL	0,00	0,00	6.000,00	6.000,00
16.482.1601.2129.0000	FOMENTO AO DESENVOLVIMENTO HABITACIONAL	0,00	0,00	6.000,00	6.000,00
16.482.1601.2228.0000	REVISÃO DO PLANO DIRETOR	0,00	0,00	2.000,00	2.000,00
16.482.1601.2229.0000	REVISÃO DO PLHIS	0,00	0,00	3.000,00	3.000,00
16	482 1603 HABITAÇÃO SEGURA	0,00	10.000,00	4.000,00	14.000,00
16.482.1603.1124.0000	MELHORIA DAS CONDIÇÕES DE HABITALIDADE	0,00	10.000,00	0,00	10.000,00
16.482.1603.2221.0000	MANUTENÇÃO DA HABITAÇÃO SEGURA	0,00	0,00	4.000,00	4.000,00
16	482 1604 PROGRAMA MAIS MORADIA	0,00	10.000,00	4.000,00	14.000,00
16.482.1604.1125.0000	CONSTRUÇÕES E REFORMAS DO PROGRAMA MAIS MORADIA	0,00	10.000,00	0,00	10.000,00
16.482.1604.2223.0000	MANUTENÇÃO DO PROGRAMA MAIS MORADIA	0,00	0,00	4.000,00	4.000,00
16	482 1605 MINHA CASA, MINHA VIDA- MCMV	0,00	0,00	3.000,00	3.000,00
16.482.1605.2224.0000	MANUTENÇÃO MINHA CASA, MINHA VIDA- MCMV	0,00	0,00	3.000,00	3.000,00
16	482 1606 NÚCLEO DE ASSISTÊNCIA TÉCNICA GRATUITA – NATEG	0,00	0,00	3.000,00	3.000,00
16.482.1606.2225.0000	MANUTENÇÃO DO NÚCLEO DE ASSISTÊNCIA TÉCNICA GRATUITA – NATEG	0,00	0,00	3.000,00	3.000,00



# Município de Palmares

R. Visc. do Rio Branco, nº 1382 - CNPJ:10212447/0001-88

Orçamento Programa - Exercício de 2025

Anexo 07

Página 18

## PROGRAMA DE TRABALHO DO GOVERNO DEMONSTRATIVO DE FUNÇÕES, SUBFUNÇÕES E PROGRAMAS POR PROJETOS, ATIVIDADES E OPERAÇÕES ESPECIAIS (Inc.II, § 2º, Art.2º)

Código	Especificação	Operação Especial	Projetos	Atividades	Total
16	Habitação	0,00	143.000,00	687.000,00	830.000,00
16	482 Habitação Urbana	0,00	128.000,00	93.000,00	221.000,00
16	482 1607 PROGRAMA MEU LAR	0,00	5.000,00	3.000,00	8.000,00
16.482.1607.1032.0000	AQUISIÇÃO DE MÓVEIS, VEÍCULOS, MÁQUINAS E EQUIPAMENTOS DIVERSOS DO PROGRAMA MEU LAR	0,00	5.000,00	0,00	5.000,00
16.482.1607.2018.0000	MANUTENÇÃO DAS AÇÕES DO PROGRAMA MEU LAR	0,00	0,00	3.000,00	3.000,00
16	482 1608 PROGRAMA MORADA LEGAL	0,00	0,00	59.000,00	59.000,00
16.482.1608.2227.0000	MANUTENÇÃO DO PROGRAMA MORADA LEGAL	0,00	0,00	59.000,00	59.000,00
17	Saneamento	0,00	862.000,00	11.500.000,00	12.362.000,00
17	122 Administração Geral	0,00	220.000,00	10.860.000,00	11.080.000,00
17	122 1701 GESTÃO SAAE - ÁGUA PARA TODOS	0,00	0,00	10.860.000,00	10.860.000,00
17.122.1701.2108.0000	GOVERNANÇA E GESTÃO ADMINISTRATIVA DO SAAE	0,00	0,00	9.317.000,00	9.317.000,00
17.122.1701.2109.0000	GOVERNANÇA E GESTÃO ADMINISTRATIVA DA DIVISÃO OPERACIONAL	0,00	0,00	1.543.000,00	1.543.000,00
17	122 1702 ÁGUA PARA TODOS - INFRAESTRUTURA E MODERNIZAÇÃO	0,00	220.000,00	0,00	220.000,00
17.122.1702.1041.0000	SUPRIMENTOS DE MATERIAIS OU EQUIPAMENTOS PARA A MANUTENÇÃO FUNCIONAL DA ENTIDADE	0,00	120.000,00	0,00	120.000,00
17.122.1702.1042.0000	CONSTRUÇÃO, REFORMA E ADAPTAÇÃO DE IMÓVEIS PARA O SAAE	0,00	100.000,00	0,00	100.000,00
17	123 Administração Financeira	0,00	0,00	150.000,00	150.000,00
17	123 1701 GESTÃO SAAE - ÁGUA PARA TODOS	0,00	0,00	150.000,00	150.000,00
17.123.1701.2110.0000	RETENÇÃO PARA A FORMAÇÃO DO PASEP	0,00	0,00	150.000,00	150.000,00
17	511 Saneamento Básico Rural	0,00	0,00	30.000,00	30.000,00
17	511 1701 GESTÃO SAAE - ÁGUA PARA TODOS	0,00	0,00	30.000,00	30.000,00
17.511.1701.2196.0000	MANUTENÇÃO DA PRESERVAÇÃO DOS RECURSOS HÍDRICOS	0,00	0,00	30.000,00	30.000,00
17	512 Saneamento Básico Urbano	0,00	642.000,00	460.000,00	1.102.000,00
17	512 1701 GESTÃO SAAE - ÁGUA PARA TODOS	0,00	0,00	110.000,00	110.000,00
17.512.1701.2111.0000	MELHORAMENTO E MANUTENÇÃO DA REDE DE DISTRIBUIÇÃO DE ÁGUA	0,00	0,00	110.000,00	110.000,00
17	512 1702 ÁGUA PARA TODOS - INFRAESTRUTURA E MODERNIZAÇÃO	0,00	382.000,00	0,00	382.000,00
17.512.1702.1044.0000	EXTENSÃO DE ADUTORAS E ESTAÇÃO DE ABASTECIMENTO DE ÁGUA	0,00	182.000,00	0,00	182.000,00
17.512.1702.1045.0000	MANUTENÇÃO DA MALHA DE DISTRIBUIÇÃO DE ÁGUA	0,00	30.000,00	0,00	30.000,00
17.512.1702.1046.0000	EXPANSÃO DA REDE DE DISTRIBUIÇÃO DE ÁGUA	0,00	30.000,00	0,00	30.000,00
17.512.1702.1047.0000	EXTENSÃO E RECUPERAÇÃO DA REDE COLETORA DE ESGOTOS	0,00	40.000,00	0,00	40.000,00
17.512.1702.1048.0000	AQUISIÇÃO DE VEÍCULOS AUTOMOTORES PARA A UNIDADE	0,00	100.000,00	0,00	100.000,00
17	512 1703 ÁGUA E ESGOTO - SERVIÇOS URBANOS	0,00	260.000,00	350.000,00	610.000,00
17.512.1703.1098.0000	CONSTRUÇÃO E RESTAURAÇÃO DE ESGOTOS, GALERIAS, CANAIS E BUEIROS NO MUNICÍPIO	0,00	210.000,00	0,00	210.000,00
17.512.1703.1099.0000	CONSTRUÇÃO, REFORMA DE CHAFARIZES E LAVANDERIAS PÚBLICAS	0,00	30.000,00	0,00	30.000,00
17.512.1703.1193.0000	CONSTRUÇÃO, REFORMA E/OU AMPLIAÇÃO DE SANITÁRIOS PÚBLICOS	0,00	20.000,00	0,00	20.000,00
17.512.1703.2185.0000	MANUTENÇÃO CONSERVAÇÃO DE ESGOTOS, GALERIAS, BUEIROS E OUTROS	0,00	0,00	290.000,00	290.000,00
17.512.1703.2186.0000	MANUTENÇÃO DE CHAFARIZ, LAVANDERIAS E SANITÁRIOS PÚBLICOS	0,00	0,00	60.000,00	60.000,00
18	Gestão Ambiental	0,00	20.000,00	55.000,00	75.000,00





# Município de Palmares

R. Visc. do Rio Branco, nº 1382 - CNPJ:10212447/0001-88

Orçamento Programa - Exercício de 2025

Anexo 07

Página 19

## PROGRAMA DE TRABALHO DO GOVERNO DEMONSTRATIVO DE FUNÇÕES, SUBFUNÇÕES E PROGRAMAS POR PROJETOS, ATIVIDADES E OPERAÇÕES ESPECIAIS

(Inc.II, § 2º, Art.2º)

Código	Especificação	Operação Especial	Projetos	Atividades	T o t a l
18	Gestão Ambiental	0,00	20.000,00	55.000,00	75.000,00
18	542 Controle Ambiental	0,00	0,00	55.000,00	55.000,00
18	542 1802 GESTÃO DO MEIO AMBIENTE	0,00	0,00	20.000,00	20.000,00
18.542.1802.2197.0000	IMPLANTAÇÃO E CONSERVAÇÃO DA RESERVA ECOLÓGICA BOSQUE DAS ACÁCIAS	0,00	0,00	20.000,00	20.000,00
18	542 1803 CIDADE SUSTENTÁVEL	0,00	0,00	35.000,00	35.000,00
18.542.1803.2198.0000	REFLORESTAMENTO E CONSERVAÇÃO DE NASCENTES E MANANCIAIS E CONSERVAÇÃO DOS RESQUÍCIOS DA MATA ATLÂNTICA	0,00	0,00	35.000,00	35.000,00
18	543 Recuperação de Áreas Degradadas	0,00	20.000,00	0,00	20.000,00
18	543 1802 GESTÃO DO MEIO AMBIENTE	0,00	20.000,00	0,00	20.000,00
18.543.1802.1207.0000	RECUPERAÇÃO DAS MARGENS DO RIO UNA	0,00	20.000,00	0,00	20.000,00
20	Agricultura	0,00	140.000,00	1.517.000,00	1.657.000,00
20	122 Administração Geral	0,00	0,00	1.502.000,00	1.502.000,00
20	122 0403 GESTÃO ADMINISTRATIVA DO MUNICÍPIO	0,00	0,00	1.502.000,00	1.502.000,00
20.122.0403.2199.0000	GOVERNANÇA E GESTÃO ADMINISTRATIVA DA SECRETARIA DE DESENVOLVIMENTO RURAL E MEIO AMBIENTE	0,00	0,00	1.502.000,00	1.502.000,00
20	605 Abastecimento	0,00	140.000,00	15.000,00	155.000,00
20	605 2002 FOMENTO AO ABASTECIMENTO ALIMENTAR	0,00	140.000,00	15.000,00	155.000,00
20.605.2002.1106.0000	AQUISIÇÃO DE VEÍCULOS, MÁQUINAS PESADAS E EQUIPAMENTOS DIVERSOS	0,00	100.000,00	0,00	100.000,00
20.605.2002.1107.0000	CONSTRUÇÃO, REFORMA E/OU AMPLIAÇÃO DE MERCADOS, AÇOUGUES E MATADOUROS MUNICIPAIS	0,00	40.000,00	0,00	40.000,00
20.605.2002.2200.0000	MANUT. DAS AÇÕES DA AGRICULTURA FAMILIAR	0,00	0,00	15.000,00	15.000,00
22	Indústria	0,00	700.000,00	501.000,00	1.201.000,00
22	122 Administração Geral	0,00	0,00	501.000,00	501.000,00
22	122 2201 DESENVOLVIMENTO ECONÔMICO COM SUSTENTABILIDADE-PRODEC	0,00	0,00	501.000,00	501.000,00
22.122.2201.2204.0000	GOVERNANÇA E GESTÃO ADMINISTRATIVA DA UNIDADE	0,00	0,00	501.000,00	501.000,00
22	661 Promoção Industrial	0,00	700.000,00	0,00	700.000,00
22	661 2201 DESENVOLVIMENTO ECONÔMICO COM SUSTENTABILIDADE-PRODEC	0,00	700.000,00	0,00	700.000,00
22.661.2201.1111.0000	EXECUÇÃO DE OBRAS VINCULADAS INCREMENTO ECONÔMICO LOCAL	0,00	610.000,00	0,00	610.000,00
22.661.2201.1112.0000	CONSTRUÇÃO, REFORMA E/OU ADAPTAÇÃO DO POLO INDUSTRIAL	0,00	90.000,00	0,00	90.000,00
25	Energia	0,00	110.000,00	0,00	110.000,00
25	752 Energia Elétrica	0,00	110.000,00	0,00	110.000,00
25	752 1506 DESENVOLVIMENTO URBANO	0,00	110.000,00	0,00	110.000,00
25.752.1506.1922.0000	IMPLANTAÇÃO DE SISTEMA DE ENERGIA RENOVÁVEIS DO MUNICÍPIO	0,00	110.000,00	0,00	110.000,00
26	Transporte	0,00	191.000,00	0,00	191.000,00



# Município de Palmares

R. Visc. do Rio Branco, nº 1382 - CNPJ:10212447/0001-88

Orçamento Programa - Exercício de 2025

Anexo 07

Página 20

## PROGRAMA DE TRABALHO DO GOVERNO DEMONSTRATIVO DE FUNÇÕES, SUBFUNÇÕES E PROGRAMAS POR PROJETOS, ATIVIDADES E OPERAÇÕES ESPECIAIS

(Inc.II, § 2º, Art.2º)

Código	Especificação	Operação Especial	Projetos	Atividades	T o t a l
26	Transporte	0,00	191.000,00	0,00	191.000,00
26	782 Transporte Rodoviário	0,00	191.000,00	0,00	191.000,00
26	782 1506 DESENVOLVIMENTO URBANO	0,00	191.000,00	0,00	191.000,00
26.782.1506.1102.0000	CONST., REFORMA E RESTAURAÇÃO DE TERMINAIS RODOVIÁRIOS, ABRIGOS P/PASSAGEIROS E PRAÇAS DE TRANSPORTE ALTERNATIVO	0,00	85.000,00	0,00	85.000,00
26.782.1506.1103.0000	CONSTRUÇÃO, AMPLIAÇÃO, RECUPERAÇÃO E CONSERVAÇÃO DO ACESSO A BR 101, DAS ESTRADAS E RODOVIAS	0,00	106.000,00	0,00	106.000,00
27	Desporto e Lazer	0,00	70.000,00	458.000,00	528.000,00
27	122 Administração Geral	0,00	0,00	353.000,00	353.000,00
27	122 2702 DESENVOLVIMENTO DO ESPORTE E ATIVIDADES MOTORAS	0,00	0,00	353.000,00	353.000,00
27.122.2702.2169.0000	GOVERNANÇA E GESTÃO ADMINISTRATIVA DA SEC. DOS ESPORTES E POLÍTICAS PÚBLICAS DO LAZER	0,00	0,00	353.000,00	353.000,00
27	812 Desporto Comunitário	0,00	50.000,00	0,00	50.000,00
27	812 2701 ESPORTE E LAZER- INFRAESTRUTURA E MODERNIZAÇÃO ESPORTIVA	0,00	50.000,00	0,00	50.000,00
27.812.2701.1114.0000	CONSTRUÇÃO, REFORMA, ARBORIZAÇÃO E/OU REVITALIZAÇÃO DE PRAÇAS PÚBLICAS	0,00	50.000,00	0,00	50.000,00
27	813 Lazer	0,00	20.000,00	105.000,00	125.000,00
27	813 2702 DESENVOLVIMENTO DO ESPORTE E ATIVIDADES MOTORAS	0,00	20.000,00	105.000,00	125.000,00
27.813.2702.1079.0000	SUPRIMENTO DE MATERIAIS OU EQUIPAMENTOS PARA MANUTENÇÃO FUNCIONAL DA UNIDADE	0,00	20.000,00	0,00	20.000,00
27.813.2702.2170.0000	PROMOÇÃO DE EVENTOS E ATIVIDADES DE COMPETIÇÃO ESPORTIVA	0,00	0,00	105.000,00	105.000,00
28	Encargos Especiais	8.584.000,00	0,00	0,00	8.584.000,00
28	843 Serviço da Dívida Interna	4.318.000,00	0,00	0,00	4.318.000,00
28	843 0000 OPERAÇÕES ESPECIAIS	4.318.000,00	0,00	0,00	4.318.000,00
28.843.0000.0004.0000	AMORTIZAÇÃO DA DÍVIDA - FUNDAÇÃO DE CULTURA	45.000,00	0,00	0,00	45.000,00
28.843.0000.0006.0000	INDENIZAÇÕES E RESTITUIÇÕES - FUNDAÇÃO DE CULTURA	5.000,00	0,00	0,00	5.000,00
28.843.0000.0007.0000	AMORTIZAÇÃO DA DÍVIDA - SAAE	18.000,00	0,00	0,00	18.000,00
28.843.0000.0008.0000	SENTENÇAS JUDICIAIS - SAAE	40.000,00	0,00	0,00	40.000,00
28.843.0000.0009.0000	INDENIZAÇÕES E RESTITUIÇÕES - SAAE	20.000,00	0,00	0,00	20.000,00
28.843.0000.0014.0000	AMORTIZAÇÃO DA DÍVIDA PÚBLICA	4.000.000,00	0,00	0,00	4.000.000,00
28.843.0000.0201.0000	AMORTIZAÇÃO DE DÍVIDAS PÚBLICAS	130.000,00	0,00	0,00	130.000,00
28.843.0000.0202.0000	PAGAMENTO DE JUROS E ENCARGOS DA DÍVIDA	10.000,00	0,00	0,00	10.000,00
28.843.0000.2998.0000	AMORTIZAÇÃO DA DIVIDA - AMHAP	50.000,00	0,00	0,00	50.000,00
28	846 Outros Encargos Especiais	4.266.000,00	0,00	0,00	4.266.000,00
28	846 0000 OPERAÇÕES ESPECIAIS	4.266.000,00	0,00	0,00	4.266.000,00
28.846.0000.0001.0000	AMORTIZAÇÃO DE DÍVIDA PÚBLICA	120.000,00	0,00	0,00	120.000,00
28.846.0000.0002.0000	PRECATÓRIOS E SENTENÇAS JUDICIAIS	60.000,00	0,00	0,00	60.000,00
28.846.0000.0003.0000	INDENIZAÇÕES E RESTITUIÇÕES DIVERSAS, INCLUSIVE DECORRENTES DE CONVÊNIOS	120.000,00	0,00	0,00	120.000,00
28.846.0000.0005.0000	CONCESSÃO DE SUBVENÇÕES E ENTIDADES VINCULADAS A DIFUSÃO CULTURAL	10.000,00	0,00	0,00	10.000,00
28.846.0000.0013.0000	AMORTIZAÇÃO DE DÍVIDAS PÚBLICAS - COMDECA	4.000,00	0,00	0,00	4.000,00
28.846.0000.0015.0000	ENCARGOS DA DÍVIDA PÚBLICA E PRECATÓRIOS	3.670.000,00	0,00	0,00	3.670.000,00
28.846.0000.0016.0000	INDENIZAÇÕES E RESTITUIÇÕES	150.000,00	0,00	0,00	150.000,00
28.846.0000.0203.0000	PRECATÓRIOS E DECISÕES JUDICIAIS	130.000,00	0,00	0,00	130.000,00
28.846.0000.0204.0000	PAGAMENTO DE INDENIZAÇÕES E RESTITUIÇÕES	2.000,00	0,00	0,00	2.000,00



# Município de Palmares

R. Visc. do Rio Branco, nº 1382 - CNPJ:10212447/0001-88

Orçamento Programa - Exercício de 2025

Anexo 07

Página 21

## PROGRAMA DE TRABALHO DO GOVERNO DEMONSTRATIVO DE FUNÇÕES, SUBFUNÇÕES E PROGRAMAS POR PROJETOS, ATIVIDADES E OPERAÇÕES ESPECIAIS

(Inc.II, § 2º, Art.2º)

Código	Especificação	Operação Especial	Projetos	Atividades	T o t a l
28	Encargos Especiais	8.584.000,00	0,00	0,00	8.584.000,00
99	Reserva de Contingência	6.500.000,00	0,00	400.000,00	6.900.000,00
99	999 Reserva de Contingência	6.500.000,00	0,00	400.000,00	6.900.000,00
99	999 0901 PREVIDÊNCIA DOS SERVIDORES MUNICIPAIS	0,00	0,00	400.000,00	400.000,00
99.999.0901.2219.0000	RESERVA DE CONTINGÊNCIA	0,00	0,00	395.000,00	395.000,00
99.999.0901.2220.0000	MANUTENÇÃO DAS ATIVIDADES PREVIDENCIÁRIAS	0,00	0,00	5.000,00	5.000,00
99	999 9999 RESERVA DE CONTINGÊNCIA	6.500.000,00	0,00	0,00	6.500.000,00
99.999.9999.9999.0000	DISPONIBILIDADE DE RECURSOS,PARA COBERTURA DE PASSIVOS CONTINGENTES	6.500.000,00	0,00	0,00	6.500.000,00
TOTAL		15.134.000,00	35.830.000,00	289.036.000,00	340.000.000,00



# Município de Palmares

R. Visc. do Rio Branco, nº 1382 - CNPJ:10212447/0001-88

Orçamento Programa - Exercício de 2025

Anexo 08

Página 1

## DESPESA POR FUNÇÃO, SUBFUNÇÃO E PROGRAMAS CONFORME O VÍNCULO COM OS RECURSOS

(Inc.II, § 2º, Art.2º)

Código	Especificação	Ordinário	Vinculado	Adm. Indireta	T o t a l
01	Legislativa	10.480.000,00			10.480.000,00
01 031	Ação Legislativa	10.480.000,00			10.480.000,00
01 031 0101	GESTÃO ADMINISTRATIVA DA CÂMARA MUNICIPAL	10.480.000,00			10.480.000,00
04	Administração	24.547.000,00	90.000,00		24.637.000,00
04 121	Planejamento e Orçamento	2.424.000,00			2.424.000,00
04 121 0403	GESTÃO ADMINISTRATIVA DO MUNICÍPIO	338.000,00			338.000,00
04 121 0411	CARTÃO REFORMA	42.000,00			42.000,00
04 121 1507	CIDADE ACESSÍVEL	2.044.000,00			2.044.000,00
04 122	Administração Geral	22.079.000,00	90.000,00		22.169.000,00
04 122 0003	CONSÓRCIOS PÚBLICOS	1.330.000,00			1.330.000,00
04 122 0401	COMUNICAÇÃO GOVERNAMENTAL	75.000,00			75.000,00
04 122 0402	MODERNIZAÇÃO DA GESTÃO PÚBLICA	4.758.000,00			4.758.000,00
04 122 0403	GESTÃO ADMINISTRATIVA DO MUNICÍPIO	14.339.000,00			14.339.000,00
04 122 0405	NOTA CIDADÃ	15.000,00			15.000,00
04 122 0406	CEAPA	50.000,00	60.000,00		110.000,00
04 122 0408	PRAÇA DE ALIMENTAÇÃO	10.000,00	30.000,00		40.000,00
04 122 0410	VENHA VIVER PALMARES	550.000,00			550.000,00
04 122 0809	APOIO AS INSTÂNCIAS DE CONTROLE SOCIAL	230.000,00			230.000,00
04 122 1502	CIDADE LEGALIZADA	627.000,00			627.000,00
04 122 1507	CIDADE ACESSÍVEL	20.000,00			20.000,00
04 122 1508	CRIAÇÃO DA ZONA VERDE	75.000,00			75.000,00
04 126	Tecnologia da Informação	15.000,00			15.000,00
04 126 0402	MODERNIZAÇÃO DA GESTÃO PÚBLICA	15.000,00			15.000,00
04 129	Administração de Receitas	23.000,00			23.000,00
04 129 1507	CIDADE ACESSÍVEL	23.000,00			23.000,00
04 182	Defesa Civil	6.000,00			6.000,00
04 182 1509	FORTALECIMENTO DA DEFESA CIVIL	6.000,00			6.000,00
06	Segurança Pública	746.000,00			746.000,00
06 182	Defesa Civil	746.000,00			746.000,00
06 182 0602	FORTALECIMENTO DA DEFESA CIVIL	562.000,00			562.000,00
06 182 1502	CIDADE LEGALIZADA	150.000,00			150.000,00
06 182 1509	FORTALECIMENTO DA DEFESA CIVIL	34.000,00			34.000,00
08	Assistência Social	7.290.000,00	6.010.000,00		13.300.000,00
08 122	Administração Geral	4.685.000,00			4.685.000,00
08 122 0402	MODERNIZAÇÃO DA GESTÃO PÚBLICA	10.000,00			10.000,00
08 122 0403	GESTÃO ADMINISTRATIVA DO MUNICÍPIO	108.000,00			108.000,00
08 122 0815	GESTÃO ADMINISTRATIVA DA SECRETARIA DA MULHER	346.000,00			346.000,00
08 122 0816	MANUTENÇÃO DE AÇÕES E POLÍTICAS DE PROTEÇÃO À MULHER	60.000,00			60.000,00
08 122 0817	GESTÃO ADMINISTRATIVA DO FUNDO DE ASSISTÊNCIA SOCIAL	4.100.000,00			4.100.000,00
08 122 0824	FORTALECIMENTO DO CONTROLE SOCIAL (CMAS)	51.000,00			51.000,00
08 122 8014	MODERNIZAÇÃO DA GESTÃO PÚBLICA DO CONSELHO MUNICIPAL DE DEFESA E PROMOÇÃO DOS DIREITOS DA CRIANÇA E DO ADOLESCENTE - COM	10.000,00			10.000,00
08 128	Formação de Recursos Humanos	35.000,00			35.000,00
08 128 8015	CAPACITAÇÃO DOS MEMBROS DO CONSELHO MUNICIPAL DE DEFESA E PROMOÇÃO DOS DIREITOS DA CRIANÇA E DO ADOLESCENTE E DO CONSELH	35.000,00			35.000,00
08 243	Assistência à Criança e ao Adolescente	1.185.000,00	4.057.000,00		5.242.000,00
08 243 0817	GESTÃO ADMINISTRATIVA DO FUNDO DE ASSISTÊNCIA SOCIAL	85.000,00			85.000,00
08 243 0820	BLOCO DA PROTEÇÃO SOCIAL BÁSICA	27.000,00	1.808.000,00		1.835.000,00
08 243 0821	BLOCO DA PROTEÇÃO SOCIAL ESPECIAL DE MEDIA E ALTA COMPLEXIDADE (MAC)	26.000,00	778.000,00		804.000,00
08 243 0825	PRIMEIRA INFÂNCIA NO SUAS - CRIANÇA FELIZ	69.000,00	1.413.000,00		1.482.000,00



# Município de Palmares

R. Visc. do Rio Branco, nº 1382 - CNPJ:10212447/0001-88

Orçamento Programa - Exercício de 2025

Anexo 08

Página 2

## DESPESA POR FUNÇÃO, SUBFUNÇÃO E PROGRAMAS CONFORME O VÍNCULO COM OS RECURSOS

(Inc.II, § 2º, Art.2º)

Código	Especificação	Ordinário	Vinculado	Adm. Indireta	T o t a l
08 243 0826	PROCADSUAS	27.000,00	58.000,00		85.000,00
08 243 8014	MODERNIZAÇÃO DA GESTÃO PÚBLICA DO CONSELHO MUNICIPAL DE DEFESA E PROMOÇÃO DOS DIREITOS DA CRIANÇA E DO ADOLESCENTE - COM	291.000,00			291.000,00
08 243 8016	REALIZAÇÃO DE EVENTOS E CAMPANHAS SOBRE OS DIREITOS DA CRIANÇA E DO ADOLESCENTE TIPO DE PROGRAMA:APOIO ADMINISTRATIVO	45.000,00			45.000,00
08 243 8017	REALIZAÇÃO DE CAPTAÇÃO DE RECURSOS PARA O FUNDO DA INFÂNCIA E ADOLESCÊNCIA. TIPO DE PROGRAMA: REALIZAÇÃO DE AÇÕES EM PA	615.000,00			615.000,00
08 244	Assistência Comunitária	1.385.000,00	1.953.000,00		3.338.000,00
08 244 0818	BLOCO DE GESTÃO DO SUAS - (IGD-SUAS)	63.000,00	14.000,00		77.000,00
08 244 0819	BLOCO DE GESTÃO DO PROGRAMA BOLSA FAMÍLIA E CADASTRO ÚNICO	96.000,00	828.000,00		924.000,00
08 244 0821	BLOCO DA PROTEÇÃO SOCIAL ESPECIAL DE MÉDIA E ALTA COMPLEXIDADE (MAC)	26.000,00	394.000,00		420.000,00
08 244 0822	GESTÃO DE BENEFÍCIOS EVENTUAIS	1.200.000,00	137.000,00		1.337.000,00
08 244 0823	EXECUÇÃO DE EMENDAS PARLAMENTARES PARA ASSISTÊNCIA SOCIAL		580.000,00		580.000,00
<b>09</b>	<b>Previdência Social</b>		<b>29.700.000,00</b>		<b>29.700.000,00</b>
09 272	Previdência do Regime Estatutário		29.700.000,00		29.700.000,00
09 272 0901	PREVIDÊNCIA DOS SERVIDORES MUNICIPAIS		29.700.000,00		29.700.000,00
<b>10</b>	<b>Saúde</b>		<b>79.999.000,00</b>		<b>79.999.000,00</b>
10 122	Administração Geral		19.395.000,00		19.395.000,00
10 122 0402	MODERNIZAÇÃO DA GESTÃO PÚBLICA		1.000,00		1.000,00
10 122 0403	GESTÃO ADMINISTRATIVA DO MUNICÍPIO		108.000,00		108.000,00
10 122 1001	GESTÃO ADMINISTRATIVA DA SECRETARIA DE SAÚDE		18.346.000,00		18.346.000,00
10 122 1002	GESTÃO ADMINISTRATIVA DA SAÚDE E QUALIFICAÇÃO DA GESTÃO PLENA		940.000,00		940.000,00
10 301	Atenção Primária		29.371.000,00		29.371.000,00
10 301 1003	GESTÃO ADMINISTRATIVA DA ATENÇÃO PRIMÁRIA		29.371.000,00		29.371.000,00
10 302	Assistência Hospitalar e Ambulatorial		22.102.000,00		22.102.000,00
10 302 1004	GESTÃO ADMINISTRATIVA DA ASSISTÊNCIA DE MÉDIA E ALTA COMPLEXIDADE HOSPITALAR E AMBULATORIAL		22.102.000,00		22.102.000,00
10 303	Suporte Profilático e Terapêutico		3.795.000,00		3.795.000,00
10 303 1005	GESTÃO ADMINISTRATIVA DA ASSISTÊNCIA FARMACÉUTICA		3.795.000,00		3.795.000,00
10 304	Vigilância Sanitária		2.094.000,00		2.094.000,00
10 304 1006	GESTÃO ADMINISTRATIVA DAS AÇÕES DE VIGILÂNCIA EM SAÚDE		2.094.000,00		2.094.000,00
10 305	Vigilância Epidemiológica		3.187.000,00		3.187.000,00
10 305 1007	GESTÃO ADMINISTRATIVA DA VIGILÂNCIA EM SAÚDE.		3.187.000,00		3.187.000,00
10 306	Alimentação e Nutrição		55.000,00		55.000,00
10 306 1008	DESENVOLVIMENTO ALIMENTAR E NUTRICIONAL		55.000,00		55.000,00
<b>12</b>	<b>Educação</b>	<b>7.840.000,00</b>	<b>100.269.000,00</b>		<b>108.109.000,00</b>
12 122	Administração Geral	1.013.000,00	311.000,00		1.324.000,00
12 122 0402	MODERNIZAÇÃO DA GESTÃO PÚBLICA		311.000,00		311.000,00
12 122 1201	GESTÃO DAS ATIVIDADES-MEIO DA EDUCAÇÃO BÁSICA	1.013.000,00			1.013.000,00
12 306	Alimentação e Nutrição	60.000,00	3.970.000,00		4.030.000,00
12 306 1201	GESTÃO DAS ATIVIDADES-MEIO DA EDUCAÇÃO BÁSICA		3.970.000,00		3.970.000,00
12 306 1210	MERENDA ESCOLAR	60.000,00			60.000,00
12 361	Ensino Fundamental	21.000,00	82.433.000,00		82.454.000,00
12 361 1025	SISTEMA DE AVALIAÇÃO DE PALMARES- SIAP		80.000,00		80.000,00
12 361 1201	GESTÃO DAS ATIVIDADES-MEIO DA EDUCAÇÃO		11.458.000,00		11.458.000,00



# Município de Palmares

R. Visc. do Rio Branco, nº 1382 - CNPJ:10212447/0001-88

Orçamento Programa - Exercício de 2025

Anexo 08

Página 3

## DESPESA POR FUNÇÃO, SUBFUNÇÃO E PROGRAMAS CONFORME O VÍNCULO COM OS RECURSOS

(Inc.II, § 2º, Art.2º)

Código	Especificação	Ordinário	Vinculado	Adm. Indireta	T o t a l
12 361 1202	BÁSICA TRANSPORTE ESCOLAR DE QUALIDADE		8.680.000,00		8.680.000,00
12 361 1203	DINHEIRO DIRETO NA ESCOLA (PDDE)		10.000,00		10.000,00
12 361 1206	EDUCAÇÃO BÁSICA DE QUALIDADE		61.690.000,00		61.690.000,00
12 361 1208	PRÓ CONSELHO	21.000,00			21.000,00
12 361 1210	MERENDA ESCOLAR		50.000,00		50.000,00
12 361 1286	JOVENS PROTAGONISTAS		385.000,00		385.000,00
12 361 1287	PALMARES ENSINA MAIS		80.000,00		80.000,00
12 363	Ensino Profissional	45.000,00			45.000,00
12 363 1260	DESENVOLVIMENTO DA EDUCAÇÃO DE QUALIDADE	45.000,00			45.000,00
12 364	Ensino Superior	6.686.000,00	72.000,00		6.758.000,00
12 364 1202	TRANSPORTE ESCOLAR DE QUALIDADE	280.000,00			280.000,00
12 364 1280	MODERNIZAÇÃO DO ENSINO SUPERIOR	212.000,00	72.000,00		284.000,00
12 364 1281	GESTÃO ADMINISTRATIVA DA AEMASUL / FAMASUL / FACIP	6.194.000,00			6.194.000,00
12 365	Educação Infantil	15.000,00	10.357.000,00		10.372.000,00
12 365 1201	GESTÃO DAS ATIVIDADES-MEIO DA EDUCAÇÃO BÁSICA	10.000,00	2.585.000,00		2.595.000,00
12 365 1206	EDUCAÇÃO BÁSICA DE QUALIDADE	5.000,00	7.772.000,00		7.777.000,00
12 366	Educação de Jovens e Adultos		2.021.000,00		2.021.000,00
12 366 1206	EDUCAÇÃO BÁSICA DE QUALIDADE		1.851.000,00		1.851.000,00
12 366 1209	JOVENS E ADULTOS ALFABETIZADOS		170.000,00		170.000,00
12 367	Educação Especial		1.105.000,00		1.105.000,00
12 367 1205	EDUCAÇÃO ESPECIAL		293.000,00		293.000,00
12 367 1206	EDUCAÇÃO BÁSICA DE QUALIDADE		701.000,00		701.000,00
12 367 1299	NÚCLEO DE FORMAÇÃO INCLUSIVA MULTIDISCIPLINAR		111.000,00		111.000,00
<b>13</b>	<b>Cultura</b>	<b>11.290.000,00</b>	<b>731.000,00</b>		<b>12.021.000,00</b>
13 122	Administração Geral	1.868.000,00	430.000,00		2.298.000,00
13 122 1301	PALMARES MULTICULTURAL	1.868.000,00			1.868.000,00
13 122 2703	FOMENTO PARA AS ATIVIDADES E PRODUTOS CULTURAIS DA LEI PAULO GUSTAVO		430.000,00		430.000,00
13 391	Patrimônio Histórico, Artístico e Arqueológico	160.000,00			160.000,00
13 391 1301	PALMARES MULTICULTURAL	100.000,00			100.000,00
13 391 1302	HISTÓRIA VIVA	60.000,00			60.000,00
13 392	Difusão Cultural	9.262.000,00	301.000,00		9.563.000,00
13 392 1260	DESENVOLVIMENTO DA EDUCAÇÃO DE QUALIDADE		1.000,00		1.000,00
13 392 1301	PALMARES MULTICULTURAL	9.242.000,00			9.242.000,00
13 392 1302	HISTÓRIA VIVA	20.000,00			20.000,00
13 392 8100	POLÍTICA NACIONAL ALDIR BLANC DE FOMENTO A CULTURA		300.000,00		300.000,00
<b>14</b>	<b>Direitos da Cidadania</b>	<b>220.000,00</b>			<b>220.000,00</b>
14 241	Assistência à Pessoa Idosa	220.000,00			220.000,00
14 241 0810	ASSISTÊNCIA SOCIAL GERAL	220.000,00			220.000,00
<b>15</b>	<b>Urbanismo</b>	<b>23.240.000,00</b>	<b>5.110.000,00</b>		<b>28.350.000,00</b>
15 122	Administração Geral	9.965.000,00	410.000,00		10.375.000,00
15 122 0402	MODERNIZAÇÃO DA GESTÃO PÚBLICA	125.000,00	410.000,00		535.000,00
15 122 0403	GESTÃO ADMINISTRATIVA DO MUNICÍPIO	9.840.000,00			9.840.000,00
15 451	Infra-Estrutura Urbana	4.726.000,00	2.040.000,00		6.766.000,00
15 451 0402	MODERNIZAÇÃO DA GESTÃO PÚBLICA	100.000,00	260.000,00		360.000,00
15 451 0403	GESTÃO ADMINISTRATIVA DO MUNICÍPIO	106.000,00			106.000,00
15 451 1501	GESTÃO EFICIENTE DOS RESÍDUOS SÓLIDOS	250.000,00			250.000,00
15 451 1506	DESENVOLVIMENTO URBANO	3.145.000,00	1.780.000,00		4.925.000,00
15 451 1507	CIDADE ACESSÍVEL	1.125.000,00			1.125.000,00
15 452	Serviços Urbanos	8.528.000,00	2.660.000,00		11.188.000,00
15 452 1501	GESTÃO EFICIENTE DOS RESÍDUOS SÓLIDOS	4.313.000,00			4.313.000,00



# Município de Palmares

R. Visc. do Rio Branco, nº 1382 - CNPJ:10212447/0001-88

Orçamento Programa - Exercício de 2025

Anexo 08

Página 4

## DESPESA POR FUNÇÃO, SUBFUNÇÃO E PROGRAMAS CONFORME O VÍNCULO COM OS RECURSOS

(Inc.II, § 2º, Art.2º)

Código	Especificação	Ordinário	Vinculado	Adm. Indireta	T o t a l
15 452 1504	CIDADE ILUMINADA É CIDADE MAIS SEGURA	3.705.000,00	1.110.000,00		4.815.000,00
15 452 1506	DESENVOLVIMENTO URBANO	380.000,00	1.440.000,00		1.820.000,00
15 452 2003	ENFRENTAMENTO E COMBATE À SECA	30.000,00			30.000,00
15 452 2701	ESPORTE E LAZER- INFRAESTRUTURA E MODERNIZAÇÃO ESPORTIVA	100.000,00	110.000,00		210.000,00
15 453	Transportes Coletivos Urbanos	21.000,00			21.000,00
15 453 1510	MUNICIPALIZAÇÃO DO TRÂNSITO	21.000,00			21.000,00
16	Habitação	830.000,00			830.000,00
16 122	Administração Geral	604.000,00			604.000,00
16 122 1601	DESENVOLVIMENTO HABITACIONAL	604.000,00			604.000,00
16 333	Empregabilidade	5.000,00			5.000,00
16 333 1602	APRENDENDO A CONSTRUIR	5.000,00			5.000,00
16 482	Habitação Urbana	221.000,00			221.000,00
16 482 1601	DESENVOLVIMENTO HABITACIONAL	120.000,00			120.000,00
16 482 1603	HABITAÇÃO SEGURA	14.000,00			14.000,00
16 482 1604	PROGRAMA MAIS MORADIA	14.000,00			14.000,00
16 482 1605	MINHA CASA, MINHA VIDA- MCMV	3.000,00			3.000,00
16 482 1606	NÚCLEO DE ASSISTÊNCIA TÉCNICA GRATUITA – NATEG	3.000,00			3.000,00
16 482 1607	PROGRAMA MEU LAR	8.000,00			8.000,00
16 482 1608	PROGRAMA MORADA LEGAL	59.000,00			59.000,00
17	Saneamento	12.302.000,00	60.000,00		12.362.000,00
17 122	Administração Geral	11.080.000,00			11.080.000,00
17 122 1701	GESTÃO SAAE - ÁGUA PARA TODOS	10.860.000,00			10.860.000,00
17 122 1702	ÁGUA PARA TODOS - INFRAESTRUTURA E MODERNIZAÇÃO	220.000,00			220.000,00
17 123	Administração Financeira	150.000,00			150.000,00
17 123 1701	GESTÃO SAAE - ÁGUA PARA TODOS	150.000,00			150.000,00
17 511	Saneamento Básico Rural	30.000,00			30.000,00
17 511 1701	GESTÃO SAAE - ÁGUA PARA TODOS	30.000,00			30.000,00
17 512	Saneamento Básico Urbano	1.042.000,00	60.000,00		1.102.000,00
17 512 1701	GESTÃO SAAE - ÁGUA PARA TODOS	110.000,00			110.000,00
17 512 1702	ÁGUA PARA TODOS - INFRAESTRUTURA E MODERNIZAÇÃO	382.000,00			382.000,00
17 512 1703	ÁGUA E ESGOTO - SERVIÇOS URBANOS	550.000,00	60.000,00		610.000,00
18	Gestão Ambiental	75.000,00			75.000,00
18 542	Controle Ambiental	55.000,00			55.000,00
18 542 1802	GESTÃO DO MEIO AMBIENTE	20.000,00			20.000,00
18 542 1803	CIDADE SUSTENTÁVEL	35.000,00			35.000,00
18 543	Recuperação de Áreas Degradadas	20.000,00			20.000,00
18 543 1802	GESTÃO DO MEIO AMBIENTE	20.000,00			20.000,00
20	Agricultura	1.587.000,00	70.000,00		1.657.000,00
20 122	Administração Geral	1.502.000,00			1.502.000,00
20 122 0403	GESTÃO ADMINISTRATIVA DO MUNICÍPIO	1.502.000,00			1.502.000,00
20 605	Abastecimento	85.000,00	70.000,00		155.000,00
20 605 2002	FOMENTO AO ABASTECIMENTO ALIMENTAR	85.000,00	70.000,00		155.000,00
22	Indústria	1.051.000,00	150.000,00		1.201.000,00
22 122	Administração Geral	501.000,00			501.000,00
22 122 2201	DESENVOLVIMENTO ECONÔMICO COM SUSTENTABILIDADE- PRODEC	501.000,00			501.000,00
22 661	Promoção Industrial	550.000,00	150.000,00		700.000,00
22 661 2201	DESENVOLVIMENTO ECONÔMICO COM SUSTENTABILIDADE- PRODEC	550.000,00	150.000,00		700.000,00



## Município de Palmares

R. Visc. do Rio Branco, nº 1382 - CNPJ:10212447/0001-88

Orçamento Programa - Exercício de 2025

Anexo 08

Página 5

### DESPESA POR FUNÇÃO, SUBFUNÇÃO E PROGRAMAS CONFORME O VÍNCULO COM OS RECURSOS

(Inc.II, § 2º, Art.2º)

Código	Especificação	Ordinário	Vinculado	Adm. Indireta	T o t a l
25	Energia	50.000,00	60.000,00		110.000,00
25 752	Energia Elétrica	50.000,00	60.000,00		110.000,00
25 752 1506	DESENVOLVIMENTO URBANO	50.000,00	60.000,00		110.000,00
26	Transporte	71.000,00	120.000,00		191.000,00
26 782	Transporte Rodoviário	71.000,00	120.000,00		191.000,00
26 782 1506	DESENVOLVIMENTO URBANO	71.000,00	120.000,00		191.000,00
27	Desporto e Lazer	528.000,00			528.000,00
27 122	Administração Geral	353.000,00			353.000,00
27 122 2702	DESENVOLVIMENTO DO ESPORTE E ATIVIDADES MOTORAS	353.000,00			353.000,00
27 812	Desporto Comunitário	50.000,00			50.000,00
27 812 2701	ESPORTE E LAZER- INFRAESTRUTURA E MODERNIZAÇÃO ESPORTIVA	50.000,00			50.000,00
27 813	Lazer	125.000,00			125.000,00
27 813 2702	DESENVOLVIMENTO DO ESPORTE E ATIVIDADES MOTORAS	125.000,00			125.000,00
28	Encargos Especiais	8.584.000,00			8.584.000,00
28 843	Serviço da Dívida Interna	4.318.000,00			4.318.000,00
28 843 0000	OPERAÇÕES ESPECIAIS	4.318.000,00			4.318.000,00
28 846	Outros Encargos Especiais	4.266.000,00			4.266.000,00
28 846 0000	OPERAÇÕES ESPECIAIS	4.266.000,00			4.266.000,00
99	Reserva de Contingência	6.500.000,00	400.000,00		6.900.000,00
99 999	Reserva de Contingência	6.500.000,00	400.000,00		6.900.000,00
99 999 0901	PREVIDÊNCIA DOS SERVIDORES MUNICIPAIS		400.000,00		400.000,00
99 999 9999	RESERVA DE CONTINGÊNCIA	6.500.000,00			6.500.000,00
TOTAL		117.231.000,00	222.769.000,00	0,00	340.000.000,00





## Município de Palmares

R. Visc. do Rio Branco, nº 1382 - CNPJ:10212447/0001-88

Orçamento Programa - Exercício de 2025

Anexo 09

Página 1

### DEMONSTRATIVO DAS DESPESAS POR ORGÃO E FUNÇÕES DE GOVERNO

(Inc.II, § 2º, Art.2º)

Orgão:	01 01	CÂMARA DE VEREADORES	Valor
Função	01	Legislativa	10.480.000,00
Orgão:	02 01	CHEFIA DE GABINETE	Valor
Função	04	Administração	2.756.000,00
Função	06	Segurança Pública	562.000,00
Orgão:	02 02	PROCURADORIA GERAL	Valor
Função	04	Administração	1.813.000,00
Orgão:	02 03	CONTROLADORIA GERAL	Valor
Função	04	Administração	193.000,00
Orgão:	02 04	SECRETARIA DE ARTICULAÇÃO POLÍTICA E COMUNICAÇÃO	Valor
Função	04	Administração	668.000,00
Orgão:	02 05	SEC. DE ADMINISTRAÇÃO E GESTÃO DO PATRIMÔNIO	Valor
Função	04	Administração	9.123.000,00
Orgão:	02 06	SECRETARIA DAS FINANÇAS PÚBLICAS	Valor
Função	04	Administração	4.428.000,00
Função	28	Encargos Especiais	7.820.000,00
Função	99	Reserva de Contingência	6.500.000,00
Orgão:	02 07	SECRETARIA DE EDUCAÇÃO	Valor
Função	12	Educação	311.000,00
Função	13	Cultura	1.000,00
Orgão:	02 08	SECRETARIA DE PLANEJAMENTO E GESTÃO	Valor
Função	04	Administração	395.000,00
Orgão:	02 09	SECRETARIA DE SAÚDE	Valor
Função	10	Saúde	109.000,00
Orgão:	02 11	SECRETARIA DOS ESPORTES E POLÍTICAS PÚBLICAS DO LAZER	Valor
Função	27	Desporto e Lazer	478.000,00
Orgão:	02 12	SECRETARIA DE POLÍTICAS PÚBLICAS PARA A MULHER	Valor
Função	08	Assistência Social	406.000,00
Orgão:	02 13	SECRETARIA DE INFRAESTRUTURA	Valor
Função	10	Saúde	60.000,00



## Município de Palmares

R. Visc. do Rio Branco, nº 1382 - CNPJ:10212447/0001-88

Orçamento Programa - Exercício de 2025

Anexo 09

Página 2

### DEMONSTRATIVO DAS DESPESAS POR ORGÃO E FUNÇÕES DE GOVERNO

(Inc.II, § 2º, Art.2º)

Orgão:	02 13	SECRETARIA DE INFRAESTRUTURA	Valor
Função	12	Educação	1.450.000,00
Função	13	Cultura	80.000,00
Função	15	Urbanismo	27.899.000,00
Função	16	Habitação	80.000,00
Função	17	Saneamento	610.000,00
Função	25	Energia	110.000,00
Função	26	Transporte	191.000,00
Orgão:	02 14	SECRETARIA DE DESENVOLVIMENTO RURAL E MEIO AMBIENTE	Valor
Função	04	Administração	110.000,00
Função	15	Urbanismo	30.000,00
Função	17	Saneamento	30.000,00
Função	18	Gestão Ambiental	75.000,00
Função	20	Agricultura	1.657.000,00
Orgão:	02 16	SECRETARIA DA CIDADANIA E ARTICULAÇÃO COMUNITÁRIA	Valor
Função	04	Administração	436.000,00
Função	27	Desporto e Lazer	50.000,00
Orgão:	02 18	FUNDO DE DESENVOLVIMENTO MUNICIPAL	Valor
Função	15	Urbanismo	400.000,00
Orgão:	02 21	SECRETARIA DE DESENVOLVIMENTO SOCIAL E CIDADANIA	Valor
Função	08	Assistência Social	118.000,00
Orgão:	02 23	SECRETARIA DE DESENVOLVIMENTO ECONOMICO E TURISMO	Valor
Função	04	Administração	590.000,00
Função	22	Indústria	1.201.000,00
Orgão:	02 24	CONSÓRCIO PÚBLICO DOS MUNICÍPIOS DA MATA SUL - COMSUL	Valor
Função	04	Administração	1.330.000,00
Orgão:	08 10	FUNDO MUNICIPAL DE ASSISTÊNCIA SOCIAL DE PALMARES	Valor
Função	08	Assistência Social	11.780.000,00
Função	14	Direitos da Cidadania	220.000,00
Orgão:	08 15	FUNDO MUNICIPAL DE EDUCAÇÃO DE PALMARES	Valor
Função	12	Educação	99.870.000,00
Função	28	Encargos Especiais	130.000,00
Orgão:	08 17	FUNDAÇÃO CASA DA CULTURA HERMILO BORBA FILHO	Valor
Função	13	Cultura	11.940.000,00
Função	28	Encargos Especiais	60.000,00



## Município de Palmares

R. Visc. do Rio Branco, nº 1382 - CNPJ:10212447/0001-88

Orçamento Programa - Exercício de 2025

Anexo 09

Página 3

### DEMONSTRATIVO DAS DESPESAS POR ORGÃO E FUNÇÕES DE GOVERNO

(Inc.II, § 2º, Art.2º)

Orgão:	08 17	FUNDAÇÃO CASA DA CULTURA HERMILO BORBA FILHO	Valor
Orgão:	08 19	FUNDO MUNICIPAL DOS DIREITOS DA CRIANÇA E DO ADOLESCENTE	Valor
Função	08	Assistência Social	996.000,00
Função	28	Encargos Especiais	4.000,00
Orgão:	08 20	FUNDO PREVIDENCIÁRIO DE PALMARES	Valor
Função	09	Previdência Social	29.605.000,00
Função	99	Reserva de Contingência	395.000,00
Orgão:	08 30	FUNDO FINANCEIRO DE PALMARES	Valor
Função	09	Previdência Social	95.000,00
Função	99	Reserva de Contingência	5.000,00
Orgão:	08 40	AUTARQUIA EDUCACIONAL DA MATA SUL - AEMASUL	Valor
Função	12	Educação	6.478.000,00
Função	28	Encargos Especiais	272.000,00
Orgão:	08 50	AUTARQUIA MUNICIPAL DE HABITAÇÃO DOS PALMARES - AMHAP	Valor
Função	16	Habitação	750.000,00
Função	28	Encargos Especiais	50.000,00
Orgão:	08 60	AUTARQUIA MUNICIPAL DE DEFESA SOCIAL, TRÂNSITO E TRANSPORTE	Valor
Função	04	Administração	2.795.000,00
Função	06	Segurança Pública	184.000,00
Função	15	Urbanismo	21.000,00
Orgão:	08 80	FUNDO MUNICIPAL DE SAÚDE DE PALMARES	Valor
Função	10	Saúde	79.830.000,00
Função	28	Encargos Especiais	170.000,00
Orgão:	08 90	SERVIÇO AUTÔNOMO DE ÁGUA E ESGOTO - SAAE	Valor
Função	17	Saneamento	11.722.000,00
Função	28	Encargos Especiais	78.000,00
TOTAL GERAL			340.000.000,00

#### RESUMO DO TOTAL ORÇADO POR ORGÃO

01 01	CÂMARA DE VEREADORES	10.480.000,00
02 01	CHEFIA DE GABINETE	3.318.000,00
02 02	PROCURADORIA GERAL	1.813.000,00
02 03	CONTROLADORIA GERAL	193.000,00

**DEMONSTRATIVO DAS DESPESAS POR ORGÃO E FUNÇÕES DE GOVERNO**

(Inc.II, § 2º, Art.2º)

02 04	SECRETARIA DE ARTICULAÇÃO POLÍTICA E COMUNICAÇÃO	668.000,00
02 05	SEC. DE ADMINISTRAÇÃO E GESTÃO DO PATRIMÔNIO	9.123.000,00
02 06	SECRETARIA DAS FINANÇAS PÚBLICAS	18.748.000,00
02 07	SECRETARIA DE EDUCAÇÃO	312.000,00
02 08	SECRETARIA DE PLANEJAMENTO E GESTÃO	395.000,00
02 09	SECRETARIA DE SAÚDE	109.000,00
02 11	SECRETARIA DOS ESPORTES E POLÍTICAS PÚBLICAS DO LAZER	478.000,00
02 12	SECRETARIA DE POLÍTICAS PÚBLICAS PARA A MULHER	406.000,00
02 13	SECRETARIA DE INFRAESTRUTURA	30.480.000,00
02 14	SECRETARIA DE DESENVOLVIMENTO RURAL E MEIO AMBIENTE	102.000,00
02 16	SECRETARIA DA CIDADANIA E ARTICULAÇÃO COMUNITÁRIA	486.000,00
02 18	FUNDO DE DESENVOLVIMENTO MUNICIPAL	400.000,00
02 21	SECRETARIA DE DESENVOLVIMENTO SOCIAL E CIDADANIA	118.000,00
02 23	SECRETARIA DE DESENVOLVIMENTO ECONOMICO E TURISMO	791.000,00
02 24	CONSÓRCIO PÚBLICO DOS MUNICÍPIOS DA MATA SUL - COMSUL	380.000,00
08 10	FUNDO MUNICIPAL DE ASSISTÊNCIA SOCIAL DE PALMARES	12.000.000,00
08 15	FUNDO MUNICIPAL DE EDUCAÇÃO DE PALMARES	100.000.000,00
08 17	FUNDAÇÃO CASA DA CULTURA HERMILO BORBA FILHO	12.000.000,00
08 19	FUNDO MUNICIPAL DOS DIREITOS DA CRIANÇA E DO ADOLESCENTE	500.000,00
08 20	FUNDO PREVIDENCIÁRIO DE PALMARES	30.000.000,00
08 30	FUNDO FINANCEIRO DE PALMARES	100.000,00
08 40	AUTARQUIA EDUCACIONAL DA MATA SUL - AEMASUL	6.750.000,00
08 50	AUTARQUIA MUNICIPAL DE HABITAÇÃO DOS PALMARES - AMHOP	80.000,00
08 60	AUTARQUIA MUNICIPAL DE DEFESA SOCIAL, TRÂNSITO E TRANSPORTE	80.000,00
08 80	FUNDO MUNICIPAL DE SAÚDE DE PALMARES	80.000.000,00
08 90	SERVIÇO AUTÔNOMO DE ÁGUA E ESGOTO - SAAE	11.800.000,00
	<b>TOTAL</b>	<b>340.000.000,00</b>

**RESUMO DO TOTAL ORÇADO POR FUNÇÃO**

01	Legislativa	10.480.000,00
04	Administração	24.637.000,00
06	Segurança Pública	746.000,00
08	Assistência Social	13.300.000,00
09	Previdência Social	29.700.000,00
10	Saúde	79.999.000,00
12	Educação	108.109.000,00
13	Cultura	12.021.000,00
14	Direitos da Cidadania	220.000,00
15	Urbanismo	28.350.000,00
16	Habitação	830.000,00
17	Saneamento	12.362.000,00
18	Gestão Ambiental	75.000,00
20	Agricultura	1.657.000,00
22	Indústria	1.201.000,00
25	Energia	110.000,00
26	Transporte	191.000,00
27	Desporto e Lazer	528.000,00
28	Encargos Especiais	8.584.000,00
99	Reserva de Contingência	6.900.000,00
	<b>TOTAL</b>	<b>340.000.000,00</b>



**Município de Palmares**

R. Visc. do Rio Branco, nº 1382 - CNPJ:10212447/0001-88

Orçamento Programa - Exercício de 2025  
Anexo 09  
Página 5

**DEMONSTRATIVO DAS DESPESAS POR ORGÃO E FUNÇÕES DE GOVERNO**

(Inc.II, § 2º, Art.2º)

---



# Município de Palmares

R. Visc. do Rio Branco, nº 1382 - CNPJ:10212447/0001-88

Orçamento Programa - Exercício de 2025

Página 1

## QUADRO AUXILIAR DE DETALHAMENTO DA DESPESA

PODER	01	PODER LEGISLATIVO
ORGÃO	01	CÂMARA DE VEREADORES
UNIDADE	01	CÂMARA DE VEREADORES DE PALMARES

Aplicacao Programada	Proj/Ativ	Finalidade	Categoria	Detalhada	TotalGrupo	Total Categ.	Total Func.
		F.R. - C.A.					
AMORTIZAÇÃO DE DÍVIDA PÚBLICA	01.031.0101.0001.0000						30.000,00
4 DESPESAS DE CAPIT						30.000,00	
6 AMORTIZAÇÃO DA DÍVIDA					30.000,00		
PRINCIPAL DA DÍVIDA CONTRATUAL RESGATADA			4.6.90.71.00	30.000,00			
EXECUÇÃO DE OBRAS, REFORMAS, MELHORIAS E AMPLIAÇÃO DO PRÉDIO DA CÂMARA	01.031.0101.1067.0000						539.000,00
4 DESPESAS DE CAPIT						539.000,00	
4 INVESTIMENTOS					539.000,00		
OBRAS E INSTALAÇÕES			4.4.90.51.00	539.000,00			
AQUISIÇÃO DE MÓVEIS, MÁQUINAS, COMPUTADORES E EQUIPAMENTOS DIVERSOS	01.031.0101.1068.0000						100.000,00
4 DESPESAS DE CAPIT						100.000,00	
4 INVESTIMENTOS					100.000,00		
EQUIPAMENTOS E MATERIAL PERMANENTE			4.4.90.52.00	100.000,00			
AQUISIÇÃO DE VEÍCULO UTILITÁRIO	01.031.0101.1069.0000						120.000,00
4 DESPESAS DE CAPIT						120.000,00	
4 INVESTIMENTOS					120.000,00		
EQUIPAMENTOS E MATERIAL PERMANENTE			4.4.90.52.00	120.000,00			
AQUISIÇÃO DE EQUIPAMENTOS PARA O SCI DO PODER LEGISLATIVO	01.031.0101.1217.0000						30.000,00
4 DESPESAS DE CAPIT						30.000,00	
4 INVESTIMENTOS					30.000,00		
EQUIPAMENTOS E MATERIAL PERMANENTE			4.4.90.52.00	30.000,00			
GESTÃO ADMINISTRATIVA DO PODER LEGISLATIVO E CAPACITAÇÕES	01.031.0101.2144.0000						5.640.000,00
3 DESPESAS CORREN'						5.640.000,00	
1 PESSOAL E ENCARGOS SOCIAIS					3.530.000,00		
VENCIMENTOS E VANTAGENS FIXAS - PESSOAL CIVIL			3.1.90.11.00	3.500.000,00			
OUTRAS DESPESAS VARIÁVEIS - PESSOAL CIVIL			3.1.90.16.00	10.000,00			
DESPESAS DE EXERCÍCIOS ANTERIORES			3.1.90.92.00	10.000,00			
INDENIZAÇÕES E RESTITUIÇÕES TRABALHISTAS			3.1.90.94.00	10.000,00			
3 OUTRAS DESPESAS CORRENTES					2.110.000,00		
Outros Benefícios Assistenciais do servidor e do militar			3.3.90.08.00	10.000,00			
DIÁRIAS - CIVIL			3.3.90.14.00	500.000,00			
MATERIAL DE CONSUMO			3.3.90.30.00	150.000,00			
PASSAGENS E DESPESAS COM LOCOMOÇÃO			3.3.90.33.00	20.000,00			
SERVIÇOS DE CONSULTORIA			3.3.90.35.00	300.000,00			
OUTROS SERVIÇOS DE TERCEIROS - PESSOA FÍSICA			3.3.90.36.00	100.000,00			
OUTROS SERVIÇOS DE TERCEIROS - PESSOA JURÍDICA			3.3.90.39.00	1.000.000,00			
DESPESAS DE EXERCÍCIOS ANTERIORES			3.3.90.92.00	20.000,00			
INDENIZAÇÕES E RESTITUIÇÕES			3.3.90.93.00	10.000,00			
CONCESSÃO DE REPRESENTAÇÃO AO PRESIDENTE	01.031.0101.2145.0000						161.000,00
3 DESPESAS CORREN'						161.000,00	
1 PESSOAL E ENCARGOS SOCIAIS					1.000,00		
INDENIZAÇÕES E RESTITUIÇÕES			3.1.90.93.00	1.000,00			
3 OUTRAS DESPESAS CORRENTES					160.000,00		
INDENIZAÇÕES E RESTITUIÇÕES			3.3.90.93.00	160.000,00			
MANUTENÇÃO DO SCI DO PODER LEGISLATIVO	01.031.0101.2147.0000						200.000,00



# Município de Palmares

R. Visc. do Rio Branco, nº 1382 - CNPJ:10212447/0001-88

Orçamento Programa - Exercício de 2025

Página 2

## QUADRO AUXILIAR DE DETALHAMENTO DA DESPESA

PODER	01	PODER LEGISLATIVO
ORGÃO	01	CÂMARA DE VEREADORES
UNIDADE	01	CÂMARA DE VEREADORES DE PALMARES

Aplicacao Programada	Proj/Ativ	Finalidade	Categoria	Detalhada	TotalGrupo	Total Categ.	Total Func.
		F.R. - C.A.					
MANUTENÇÃO DO SCI DO PODER LEGISLATIVO	01.031.0101.2147.0000						200.000,00
3	DESPESAS CORREN'					200.000,00	
1	PESSOAL E ENCARGOS SOCIAIS				80.000,00		
	VENCIMENTOS E VANTAGENS FIXAS - PESSOAL CIVIL		3.1.90.11.00	80.000,00			
3	OUTRAS DESPESAS CORRENTES				120.000,00		
	DIÁRIAS - CIVIL		3.3.90.14.00	10.000,00			
	MATERIAL DE CONSUMO		3.3.90.30.00	30.000,00			
	SERVIÇOS DE CONSULTORIA		3.3.90.35.00	20.000,00			
	OUTROS SERVIÇOS DE TERCEIROS - PESSOA FÍSICA		3.3.90.36.00	20.000,00			
	OUTROS SERVIÇOS DE TERCEIROS - PESSOA JURÍDICA		3.3.90.39.00	40.000,00			
SUBSÍDIOS DOS VEREADORES	01.031.0101.2148.0000						2.400.000,00
3	DESPESAS CORREN'					2.400.000,00	
1	PESSOAL E ENCARGOS SOCIAIS				2.400.000,00		
	VENCIMENTOS E VANTAGENS FIXAS - PESSOAL CIVIL		3.1.90.11.00	2.400.000,00			
CONTRIBUIÇÃO PARA ENTIDADES REPRESENTATIVAS	01.031.0101.2149.0000						20.000,00
3	DESPESAS CORREN'					20.000,00	
3	OUTRAS DESPESAS CORRENTES				20.000,00		
	CONTRIBUIÇÕES		3.3.50.41.00	20.000,00			
DIVULGAÇÃO DOS ATOS DO PODER LEGISLATIVO E EVENTOS	01.031.0101.2150.0000						60.000,00
3	DESPESAS CORREN'					60.000,00	
3	OUTRAS DESPESAS CORRENTES				60.000,00		
	MATERIAL DE CONSUMO		3.3.90.30.00	20.000,00			
	OUTROS SERVIÇOS DE TERCEIROS - PESSOA FÍSICA		3.3.90.36.00	20.000,00			
	OUTROS SERVIÇOS DE TERCEIROS - PESSOA JURÍDICA		3.3.90.39.00	20.000,00			
CONCESSÃO DE VERBA INDENIZATÓRIA PARA OS GABINETES DOS VEREADORES	01.031.0101.2151.0000						20.000,00
3	DESPESAS CORREN'					20.000,00	
3	OUTRAS DESPESAS CORRENTES				20.000,00		
	MATERIAL DE CONSUMO		3.3.90.30.00	5.000,00			
	OUTROS SERVIÇOS DE TERCEIROS - PESSOA FÍSICA		3.3.90.36.00	5.000,00			
	OUTROS SERVIÇOS DE TERCEIROS - PESSOA JURÍDICA		3.3.90.39.00	10.000,00			
CONTRIBUIÇÃO PARA ORGÃOS PREVIDENCIÁRIOS	01.031.0101.2152.0000						900.000,00
3	DESPESAS CORREN'					900.000,00	
1	PESSOAL E ENCARGOS SOCIAIS				880.000,00		
	OBRIGAÇÕES PATRONAIS		3.1.90.13.00	800.000,00			
	OBRIGAÇÕES PATRONAIS - INTRA-ORÇAMENTÁRIO		3.1.91.13.00	80.000,00			
3	OUTRAS DESPESAS CORRENTES				20.000,00		
	OBRIGAÇÕES TRIBUTÁRIAS E CONTRIBUTIVAS		3.3.90.47.00	20.000,00			
CONCESSÃO DE 13º SALARIO E FERIAS PARA VEREDORES	01.031.0101.3105.0000						260.000,00
3	DESPESAS CORREN'					260.000,00	
1	PESSOAL E ENCARGOS SOCIAIS				260.000,00		
	VENCIMENTOS E VANTAGENS FIXAS - PESSOAL CIVIL		3.1.90.11.00	260.000,00			







# Município de Palmares

R. Visc. do Rio Branco, nº 1382 - CNPJ:10212447/0001-88

Orçamento Programa - Exercício de 2025

Página 4

## QUADRO AUXILIAR DE DETALHAMENTO DA DESPESA

PODER	02	PODER EXECUTIVO						
ORGÃO	01	CHEFIA DE GABINETE						
UNIDADE	01	GABINETE DO PREFEITO						
Aplicacao Programada			Proj/Ativ	Finalidade	Categoria	Detalhada	TotalGrupo	Total Categ. Total Func.
				F.R. - C.A.				
AQUISIÇÃO DE VEÍCULO AUTOMOTOR PARA A UNIDADE			04.122.0402.1064.0000					50.000,00
4	4	DESpesas de CAPIT INVESTIMENTOS						50.000,00
		EQUIPAMENTOS E MATERIAL PERMANENTE			4.4.90.52.00	50.000,00	50.000,00	
SUPRIMENTO DE MATERIAIS OU EQUIPAMENTOS PARA A MANUTENÇÃO FUNCIONAL DA UNIDADE			04.122.0403.1188.0000					10.000,00
4	4	DESpesas de CAPIT INVESTIMENTOS						10.000,00
		EQUIPAMENTOS E MATERIAL PERMANENTE			4.4.90.52.00	10.000,00	10.000,00	
GOVERNANÇA, GESTÃO E MODERNIZAÇÃO DA OUVIDORIA DO MUNICÍPIO E SUAS ATIVIDADES			04.122.0403.2136.0000					26.000,00
3	3	DESpesas CORREN' PESSOAL E ENCARGOS SOCIAIS						26.000,00
		VENCIMENTOS E VANTAGENS FIXAS - PESSOAL CIVIL			3.1.90.11.00	5.000,00	5.000,00	
		3 OUTRAS DESPESAS CORRENTES					21.000,00	
		Outros Benefícios Assistenciais do servidor e do militar			3.3.90.08.00	1.000,00		
		DIÁRIAS - CIVIL			3.3.90.14.00	5.000,00		
		MATERIAL DE CONSUMO			3.3.90.30.00	5.000,00		
		OUTROS SERVIÇOS DE TERCEIROS - PESSOA FÍSICA			3.3.90.36.00	5.000,00		
		OUTROS SERVIÇOS DE TERCEIROS - PESSOA JURÍDICA			3.3.90.39.00	5.000,00		
GOVERNANÇA E GESTÃO ADMINISTRATIVA DA UNIDADE			04.122.0403.2137.0000					1.972.000,00
3	3	DESpesas CORREN' PESSOAL E ENCARGOS SOCIAIS						1.972.000,00
		CONTRATAÇÃO POR TEMPO DETERMINADO			3.1.90.04.00	1.000,00		
		VENCIMENTOS E VANTAGENS FIXAS - PESSOAL CIVIL			3.1.90.11.00	1.200.000,00		
		OBRIGAÇÕES PATRONAIS			3.1.90.13.00	265.000,00		
		OUTRAS DESPESAS VARIÁVEIS - PESSOAL CIVIL			3.1.90.16.00	1.000,00		
		INDENIZAÇÕES E RESTITUIÇÕES TRABALHISTAS			3.1.90.94.00	2.000,00		
		RESSARCIMENTO DE DESPESAS DE PESSOAL REQUISITADO			3.1.90.96.00	1.000,00		
		3 OUTRAS DESPESAS CORRENTES					502.000,00	
		DIÁRIAS - CIVIL			3.3.90.14.00	15.000,00		
		MATERIAL DE CONSUMO			3.3.90.30.00	50.000,00		
		PASSAGENS E DESPESAS COM LOCOMOÇÃO			3.3.90.33.00	200.000,00		
		SERVIÇOS DE CONSULTORIA			3.3.90.35.00	2.000,00		
		OUTROS SERVIÇOS DE TERCEIROS - PESSOA FÍSICA			3.3.90.36.00	5.000,00		
		OUTROS SERVIÇOS DE TERCEIROS - PESSOA JURÍDICA			3.3.90.39.00	230.000,00		
SUPRIMENTO DE MATERIAIS OU EQUIPAMENTOS PARA O CONSELHO TUTELAR			04.122.0809.1223.0000					5.000,00
4	4	DESpesas de CAPIT INVESTIMENTOS						5.000,00
		EQUIPAMENTOS E MATERIAL PERMANENTE			4.4.90.52.00	5.000,00	5.000,00	
GOVERNANÇA E GESTÃO ADMINISTRATIVA DO CONSELHO TUTELAR			04.122.0809.2343.0000					225.000,00
3	3	DESpesas CORREN' PESSOAL E ENCARGOS SOCIAIS						225.000,00
		VENCIMENTOS E VANTAGENS FIXAS - PESSOAL CIVIL			3.1.90.11.00	200.000,00	200.000,00	















# Município de Palmares

R. Visc. do Rio Branco, nº 1382 - CNPJ:10212447/0001-88

Orçamento Programa - Exercício de 2025

Página 11

## QUADRO AUXILIAR DE DETALHAMENTO DA DESPESA

PODER	02	PODER EXECUTIVO						
ORGÃO	05	SEC. DE ADMINISTRAÇÃO E GESTÃO DO PATRIMÔNIO						
UNIDADE	01	SEC. DE ADMINISTRAÇÃO E GESTÃO DO PATRIMÔNIO						
Aplicacao Programada		Proj/Ativ	Finalidade	Categoria	Detalhada	TotalGrupo	Total Categ.	Total Func.
			F.R. - C.A.					
AQUISIÇÃO DE VEÍCULO AUTOMOTOR PARA A UNIDADE		04.122.0402.1072.0000						40.000,00
4	DESPEAS DE CAPIT						40.000,00	
4	INVESTIMENTOS					40.000,00		
	EQUIPAMENTOS E MATERIAL PERMANENTE			4.4.90.52.00	40.000,00			
AQUISIÇÃO DE HARDWARE E SOFTWARE PARA INFORMÁTICA DOS SETORES GERAL		04.122.0402.1073.0000						60.000,00
4	DESPEAS DE CAPIT						60.000,00	
4	INVESTIMENTOS					60.000,00		
	EQUIPAMENTOS E MATERIAL PERMANENTE			4.4.90.52.00	60.000,00			
SUPRIMENTO DE MATERIAIS OU EQUIPAMENTOS PARA MANUTENÇÃO FUNCIONAL DA UNIDADE		04.122.0402.1189.0000						100.000,00
4	DESPEAS DE CAPIT						100.000,00	
4	INVESTIMENTOS					100.000,00		
	EQUIPAMENTOS E MATERIAL PERMANENTE			4.4.90.52.00	100.000,00			
AÇÕES DE CAPACITAÇÃO DE SERVIDORES E GESTORES NA MODALIDADE PRESENCIAL E A DISTÂNCIA		04.122.0402.2155.0000						15.000,00
3	DESPEAS CORREN						15.000,00	
3	OUTRAS DESPEAS CORRENTES					15.000,00		
	MATERIAL DE CONSUMO			3.3.90.30.00	5.000,00			
	OUTROS SERVIÇOS DE TERCEIROS - PESSOA FÍSICA			3.3.90.36.00	5.000,00			
	OUTROS SERVIÇOS DE TERCEIROS - PESSOA JURÍDICA			3.3.90.39.00	5.000,00			
SUPRIMENTO DE MATERIAIS OU EQUIPAMENTOS PARA O DEPARTAMENTO DE COMPRAS/ALMOXARIFADO		04.122.0403.1218.0000						5.000,00
4	DESPEAS DE CAPIT						5.000,00	
4	INVESTIMENTOS					5.000,00		
	EQUIPAMENTOS E MATERIAL PERMANENTE			4.4.90.52.00	5.000,00			
GOVERNANÇA E GESTÃO ADMINISTRATIVA DA UNIDADE		04.122.0403.2156.0000						4.316.000,00
3	DESPEAS CORREN						4.316.000,00	
1	PESSOAL E ENCARGOS SOCIAIS					2.361.000,00		
	CONTRATAÇÃO POR TEMPO DETERMINADO			3.1.90.04.00	1.000,00			
	VENCIMENTOS E VANTAGENS FIXAS - PESSOAL CIVIL			3.1.90.11.00	1.200.000,00			
	OBRIGAÇÕES PATRONAIS			3.1.90.13.00	1.000.000,00			
	DESPEAS DE EXERCÍCIOS ANTERIORES			3.1.90.92.00	50.000,00			
	INDENIZAÇÕES E RESTITUIÇÕES TRABALHISTAS			3.1.90.94.00	60.000,00			
	OBRIGAÇÕES PATRONAIS - INTRA-ORÇAMENTÁRIO			3.1.91.13.00	50.000,00			
3	OUTRAS DESPEAS CORRENTES					1.955.000,00		
	Outros Benefícios Assistenciais do servidor e do militar			3.3.90.08.00	5.000,00			
	DIÁRIAS - CIVIL			3.3.90.14.00	5.000,00			
	MATERIAL DE CONSUMO			3.3.90.30.00	400.000,00			
	PASSAGENS E DESPEAS COM LOCOMOÇÃO			3.3.90.33.00	5.000,00			
	OUTROS SERVIÇOS DE TERCEIROS - PESSOA FÍSICA			3.3.90.36.00	90.000,00			
	OUTROS SERVIÇOS DE TERCEIROS - PESSOA JURÍDICA			3.3.90.39.00	1.400.000,00			
	DESPEAS DE EXERCÍCIOS ANTERIORES			3.3.90.92.00	50.000,00			
MANUTENÇÃO E GESTÃO ADM. DAS ATIV. DO DEPT. RECURSOS HUMANOS		04.122.0403.2159.0000						2.270.000,00
3	DESPEAS CORREN						2.270.000,00	







# Município de Palmares

R. Visc. do Rio Branco, nº 1382 - CNPJ:10212447/0001-88

Orçamento Programa - Exercício de 2025

Página 13

## QUADRO AUXILIAR DE DETALHAMENTO DA DESPESA

PODER	02	PODER EXECUTIVO						
ORGÃO	06	SECRETARIA DAS FINANÇAS PÚBLICAS						
UNIDADE	01	SECRETARIA DAS FINANÇAS PÚBLICAS						
Aplicacao Programada		Proj/Ativ	Finalidade	Categoria	Detalhada	TotalGrupo	Total Categ.	Total Func.
			F.R. - C.A.					
AQUISIÇÃO DE VEÍCULO AUTOMOTOR PARA A UNIDADE		04.122.0402.1074.0000						50.000,00
4	4	DESpesas de CAPIT INVESTIMENTOS					50.000,00	
		EQUIPAMENTOS E MATERIAL PERMANENTE		4.4.90.52.00	50.000,00	50.000,00		
SUPRIMENTO DE MATERIAIS OU EQUIPAMENTOS PARA MANUTENÇÃO FUNCIONAL DA UNIDADE		04.122.0402.1130.0000						10.000,00
4	4	DESpesas de CAPIT INVESTIMENTOS					10.000,00	
		EQUIPAMENTOS E MATERIAL PERMANENTE		4.4.90.52.00	10.000,00	10.000,00		
GOVERNANÇA E GESTÃO ADMINISTRATIVA DA UNIDADE		04.122.0402.2161.0000						3.492.000,00
3	1	DESpesas CORREN PESSOAL E ENCARGOS SOCIAIS					3.492.000,00	
		CONTRATAÇÃO POR TEMPO DETERMINADO		3.1.90.04.00	1.000,00	762.000,00		
		VENCIMENTOS E VANTAGENS FIXAS - PESSOAL CIVIL		3.1.90.11.00	600.000,00			
		OBRIGAÇÕES PATRONAIS		3.1.90.13.00	1.000,00			
		DESpesas DE EXERCÍCIOS ANTERIORES		3.1.90.92.00	10.000,00			
		INDENIZAÇÕES E RESTITUIÇÕES TRABALHISTAS		3.1.90.94.00	10.000,00			
		OBRIGAÇÕES PATRONAIS - INTRA-ORÇAMENTÁRIO		3.1.91.13.00	140.000,00			
	3	OUTRAS DESPESAS CORRENTES				2.730.000,00		
		Outros Benefícios Assistenciais do servidor e do militar		3.3.90.08.00	5.000,00			
		DIÁRIAS - CIVIL		3.3.90.14.00	5.000,00			
		MATERIAL DE CONSUMO		3.3.90.30.00	70.000,00			
		PASSAGENS E DESPESAS COM LOCOMOÇÃO		3.3.90.33.00	5.000,00			
		OUTROS SERVIÇOS DE TERCEIROS - PESSOA FÍSICA		3.3.90.36.00	20.000,00			
		OUTROS SERVIÇOS DE TERCEIROS - PESSOA JURÍDICA		3.3.90.39.00	1.620.000,00			
		OBRIGAÇÕES TRIBUTÁRIAS E CONTRIBUTIVAS		3.3.90.47.00	1.000.000,00			
		DESpesas DE EXERCÍCIOS ANTERIORES		3.3.90.92.00	5.000,00			
MANUTENÇÃO E GESTÃO DOS SERVIÇOS ADMINISTRATIVOS DA TRIBUTAÇÃO		04.122.0402.2162.0000						406.000,00
3	1	DESpesas CORREN PESSOAL E ENCARGOS SOCIAIS					406.000,00	
		CONTRATAÇÃO POR TEMPO DETERMINADO		3.1.90.04.00	5.000,00	276.000,00		
		VENCIMENTOS E VANTAGENS FIXAS - PESSOAL CIVIL		3.1.90.11.00	260.000,00			
		OUTRAS DESPESAS VARIÁVEIS - PESSOAL CIVIL		3.1.90.16.00	1.000,00			
		INDENIZAÇÕES E RESTITUIÇÕES TRABALHISTAS		3.1.90.94.00	10.000,00			
	3	OUTRAS DESPESAS CORRENTES				130.000,00		
		Outros Benefícios Assistenciais do servidor e do militar		3.3.90.08.00	2.000,00			
		DIÁRIAS - CIVIL		3.3.90.14.00	3.000,00			
		MATERIAL DE CONSUMO		3.3.90.30.00	5.000,00			
		SERVIÇOS DE CONSULTORIA		3.3.90.35.00	10.000,00			
		OUTROS SERVIÇOS DE TERCEIROS - PESSOA FÍSICA		3.3.90.36.00	10.000,00			
		OUTROS SERVIÇOS DE TERCEIROS - PESSOA JURÍDICA		3.3.90.39.00	100.000,00			
MANUTENÇÃO E GESTÃO DOS SERVIÇOS ADMINISTRATIVOS DO DEPART. DE ORÇAMENTO E CONTABILIDADE		04.122.0402.2163.0000						455.000,00
3	1	DESpesas CORREN PESSOAL E ENCARGOS SOCIAIS					455.000,00	
		CONTRATAÇÃO POR TEMPO DETERMINADO		3.1.90.04.00	5.000,00	170.000,00		
		VENCIMENTOS E VANTAGENS FIXAS - PESSOAL CIVIL		3.1.90.11.00	140.000,00			
		OUTRAS DESPESAS VARIÁVEIS - PESSOAL CIVIL		3.1.90.16.00	5.000,00			
		INDENIZAÇÕES E RESTITUIÇÕES TRABALHISTAS		3.1.90.94.00	20.000,00			



# Município de Palmares

R. Visc. do Rio Branco, nº 1382 - CNPJ:10212447/0001-88

Orçamento Programa - Exercício de 2025

Página 14

## QUADRO AUXILIAR DE DETALHAMENTO DA DESPESA

PODER	02	PODER EXECUTIVO
ORGÃO	06	SECRETARIA DAS FINANÇAS PÚBLICAS
UNIDADE	01	SECRETARIA DAS FINANÇAS PÚBLICAS

Aplicacao Programada	Proj/Ativ	Finalidade	Categoria	Detalhada	TotalGrupo	Total Categ.	Total Func.
		F.R. - C.A.					
MANUTENÇÃO E GESTÃO DOS SERVIÇOS ADMINISTRATIVOS DO DEPART. DE ORÇAMENTO E CONTABILIDADE	04.122.0402.2163.0000						455.000,00
3	DESPESAS CORREN'					455.000,00	
3	OUTRAS DESPESAS CORRENTES				285.000,00		
	Outros Benefícios Assistenciais do servidor e do militar		3.3.90.08.00	5.000,00			
	DIÁRIAS - CIVIL		3.3.90.14.00	5.000,00			
	MATERIAL DE CONSUMO		3.3.90.30.00	5.000,00			
	PASSAGENS E DESPESAS COM LOCOMOÇÃO		3.3.90.33.00	5.000,00			
	SERVIÇOS DE CONSULTORIA		3.3.90.35.00	180.000,00			
	OUTROS SERVIÇOS DE TERCEIROS - PESSOA FÍSICA		3.3.90.36.00	10.000,00			
	OUTROS SERVIÇOS DE TERCEIROS - PESSOA JURÍDICA		3.3.90.39.00	70.000,00			
	DESPESAS DE EXERCÍCIOS ANTERIORES		3.3.90.92.00	5.000,00			
MANUTENÇÃO E GESTÃO ADMINISTRATIVA DO PROGRAMA NOTA CIDADÃ	04.122.0405.2233.0000						15.000,00
3	DESPESAS CORREN'					15.000,00	
3	OUTRAS DESPESAS CORRENTES				15.000,00		
	MATERIAL DE CONSUMO		3.3.90.30.00	5.000,00			
	OUTROS SERVIÇOS DE TERCEIROS - PESSOA FÍSICA		3.3.90.36.00	5.000,00			
	OUTROS SERVIÇOS DE TERCEIROS - PESSOA JURÍDICA		3.3.90.39.00	5.000,00			
AMORTIZAÇÃO DA DÍVIDA PÚBLICA	28.843.0000.0014.0000						4.000.000,00
4	DESPESAS DE CAPIT					4.000.000,00	
6	AMORTIZAÇÃO DA DÍVIDA				4.000.000,00		
	PRINCIPAL DA DÍVIDA CONTRATUAL RESGATADA		4.6.90.71.00	2.500.000,00			
	PRINCIPAL DA DÍVIDA CONTRATUAL RESGATADA - INTRA-ORÇA		4.6.91.71.00	1.500.000,00			
ENCARGOS DA DÍVIDA PÚBLICA E PRECATÓRIOS	28.846.0000.0015.0000						3.670.000,00
3	DESPESAS CORREN'					3.670.000,00	
1	PESSOAL E ENCARGOS SOCIAIS				1.700.000,00		
	SENTENÇAS JUDICIAIS		3.1.90.91.00	1.700.000,00			
2	JUROS E ENCARGOS DA DÍVIDA				20.000,00		
	JUROS SOBRE A DÍVIDA POR CONTRATO		3.2.90.21.00	10.000,00			
	OUTROS ENCARGOS SOBRE A DÍVIDA POR CONTRATO		3.2.90.22.00	10.000,00			
3	OUTRAS DESPESAS CORRENTES				1.950.000,00		
	SENTENÇAS JUDICIAIS		3.3.90.91.00	1.950.000,00			
INDENIZAÇÕES E RESTITUIÇÕES	28.846.0000.0016.0000						150.000,00
3	DESPESAS CORREN'					150.000,00	
3	OUTRAS DESPESAS CORRENTES				150.000,00		
	INDENIZAÇÕES E RESTITUIÇÕES		3.3.90.93.00	150.000,00			
DISPONIBILIDADE DE RECURSOS, PARA COBERTURA DE PASSIVOS CONTINGENTES	99.999.9999.9999.0000						6.500.000,00
9	RESERVA DE CONTI'					6.500.000,00	
9	RESERVA DE CONTINGÊNCIA				6.500.000,00		
	RESERVA DE CONTINGÊNCIA		9.9.99.99.00	6.500.000,00			
<b>TOTAL</b>							<b>18.748.000,00</b>





## Município de Palmares

R. Visc. do Rio Branco, nº 1382 - CNPJ:10212447/0001-88

Orçamento Programa - Exercício de 2025

Página 16

### QUADRO AUXILIAR DE DETALHAMENTO DA DESPESA

PODER	02	PODER EXECUTIVO						
ORGÃO	08	SECRETARIA DE PLANEJAMENTO E GESTÃO						
UNIDADE	01	SECRETARIA DE PLANEJAMENTO E GESTÃO						
Aplicacao Programada		Proj/Ativ	Finalidade	Categoria	Detalhada	TotalGrupo	Total Categ.	Total Func.
			F.R. - C.A.					
AQUISIÇÃO DE VEÍCULO AUTOMOTOR PARA A UNIDADE		04.121.0403.1075.0000						50.000,00
4	DESPEAS DE CAPIT						50.000,00	
4	INVESTIMENTOS					50.000,00		
	EQUIPAMENTOS E MATERIAL PERMANENTE			4.4.90.52.00	50.000,00			
SUPRIMENTO DE MATERIAIS OU EQUIPAMENTOS PARA MANUTENÇÃO FUNCIONAL DA UNIDADE		04.121.0403.1190.0000						10.000,00
4	DESPEAS DE CAPIT						10.000,00	
4	INVESTIMENTOS					10.000,00		
	EQUIPAMENTOS E MATERIAL PERMANENTE			4.4.90.52.00	10.000,00			
GOVERNANÇA E GESTÃO ADMINISTRATIVA DA UNIDADE		04.121.0403.2164.0000						278.000,00
3	DESPEAS CORREN						278.000,00	
1	PESSOAL E ENCARGOS SOCIAIS					252.000,00		
	CONTRATAÇÃO POR TEMPO DETERMINADO			3.1.90.04.00	5.000,00			
	VENCIMENTOS E VANTAGENS FIXAS - PESSOAL CIVIL			3.1.90.11.00	230.000,00			
	OUTRAS DESPEAS VARIÁVEIS - PESSOAL CIVIL			3.1.90.16.00	2.000,00			
	INDENIZAÇÕES E RESTITUIÇÕES TRABALHISTAS			3.1.90.94.00	15.000,00			
3	OUTRAS DESPEAS CORRENTES					26.000,00		
	Outros Benefícios Assistenciais do servidor e do militar			3.3.90.08.00	1.000,00			
	DIÁRIAS - CIVIL			3.3.90.14.00	5.000,00			
	MATERIAL DE CONSUMO			3.3.90.30.00	5.000,00			
	PASSAGENS E DESPEAS COM LOCOMOÇÃO			3.3.90.33.00	5.000,00			
	OUTROS SERVIÇOS DE TERCEIROS - PESSOA FÍSICA			3.3.90.36.00	5.000,00			
	OUTROS SERVIÇOS DE TERCEIROS - PESSOA JURÍDICA			3.3.90.39.00	5.000,00			
SUPRIMENTO DE MATERIAIS OU EQUIPAMENTOS PARA O PROGRAMA CARTÃO REFORMA		04.121.0411.1149.0000						5.000,00
4	DESPEAS DE CAPIT						5.000,00	
4	INVESTIMENTOS					5.000,00		
	EQUIPAMENTOS E MATERIAL PERMANENTE			4.4.90.52.00	5.000,00			
MANUTENÇÃO E ASSISTÊNCIA TÉCNICA DO PROGRAMA CARTÃO REFORMA		04.121.0411.2249.0000						37.000,00
3	DESPEAS CORREN						37.000,00	
1	PESSOAL E ENCARGOS SOCIAIS					15.000,00		
	CONTRATAÇÃO POR TEMPO DETERMINADO			3.1.90.04.00	5.000,00			
	VENCIMENTOS E VANTAGENS FIXAS - PESSOAL CIVIL			3.1.90.11.00	5.000,00			
	INDENIZAÇÕES E RESTITUIÇÕES TRABALHISTAS			3.1.90.94.00	5.000,00			
3	OUTRAS DESPEAS CORRENTES					22.000,00		
	Outros Benefícios Assistenciais do servidor e do militar			3.3.90.08.00	2.000,00			
	MATERIAL DE CONSUMO			3.3.90.30.00	5.000,00			
	SERVIÇOS DE CONSULTORIA			3.3.90.35.00	5.000,00			
	OUTROS SERVIÇOS DE TERCEIROS - PESSOA FÍSICA			3.3.90.36.00	5.000,00			
	OUTROS SERVIÇOS DE TERCEIROS - PESSOA JURÍDICA			3.3.90.39.00	5.000,00			
PALMARES CONECTADA		04.126.0402.2166.0000						15.000,00
3	DESPEAS CORREN						15.000,00	
3	OUTRAS DESPEAS CORRENTES					15.000,00		
	MATERIAL DE CONSUMO			3.3.90.30.00	5.000,00			
	OUTROS SERVIÇOS DE TERCEIROS - PESSOA FÍSICA			3.3.90.36.00	5.000,00			
	OUTROS SERVIÇOS DE TERCEIROS - PESSOA JURÍDICA			3.3.90.39.00	5.000,00			











# Município de Palmares

R. Visc. do Rio Branco, nº 1382 - CNPJ:10212447/0001-88

Orçamento Programa - Exercício de 2025

Página 20

## QUADRO AUXILIAR DE DETALHAMENTO DA DESPESA

PODER	02	PODER EXECUTIVO						
ORGÃO	12	SECRETARIA DE POLÍTICAS PÚBLICAS PARA A MULHER						
UNIDADE	01	SECRETARIA DE POLÍTICAS PÚBLICAS PARA A MULHER						
Aplicacao Programada		Proj/Ativ	Finalidade	Categoria	Detalhada	TotalGrupo	Total Categ.	Total Func.
			F.R. - C.A.					
AQUISIÇÃO DE VEÍCULO AUTOMOTOR PARA A UNIDADE		08.122.0815.1080.0000						50.000,00
4	DESPESAS DE CAPIT						50.000,00	
4	INVESTIMENTOS					50.000,00		
	EQUIPAMENTOS E MATERIAL PERMANENTE			4.4.90.52.00	50.000,00			
SUPRIMENTO DE MATERIAIS OU EQUIPAMENTOS PARA MANUTENÇÃO FUNCIONAL DA UNIDADE		08.122.0815.1191.0000						10.000,00
4	DESPESAS DE CAPIT						10.000,00	
4	INVESTIMENTOS					10.000,00		
	EQUIPAMENTOS E MATERIAL PERMANENTE			4.4.90.52.00	10.000,00			
GOVERNANÇA E GESTÃO ADMINISTRATIVA DA SECRETARIA DE POLÍTICAS PARA MULHERES		08.122.0815.2172.0000						256.000,00
3	DESPESAS CORREN'						256.000,00	
1	PESSOAL E ENCARGOS SOCIAIS					135.000,00		
	CONTRATAÇÃO POR TEMPO DETERMINADO			3.1.90.04.00	5.000,00			
	VENCIMENTOS E VANTAGENS FIXAS - PESSOAL CIVIL			3.1.90.11.00	130.000,00			
3	OUTRAS DESPESAS CORRENTES					121.000,00		
	Outros Benefícios Assistenciais do servidor e do militar			3.3.90.08.00	1.000,00			
	DIÁRIAS - CIVIL			3.3.90.14.00	5.000,00			
	MATERIAL DE CONSUMO			3.3.90.30.00	50.000,00			
	SERVIÇOS DE CONSULTORIA			3.3.90.35.00	10.000,00			
	OUTROS SERVIÇOS DE TERCEIROS - PESSOA FÍSICA			3.3.90.36.00	30.000,00			
	OUTROS SERVIÇOS DE TERCEIROS - PESSOA JURÍDICA			3.3.90.39.00	25.000,00			
AUDIÊNCIAS PÚBLICAS DA LEI MARIA DA PENHA		08.122.0815.2246.0000						15.000,00
3	DESPESAS CORREN'						15.000,00	
3	OUTRAS DESPESAS CORRENTES					15.000,00		
	MATERIAL DE CONSUMO			3.3.90.30.00	5.000,00			
	OUTROS SERVIÇOS DE TERCEIROS - PESSOA FÍSICA			3.3.90.36.00	5.000,00			
	OUTROS SERVIÇOS DE TERCEIROS - PESSOA JURÍDICA			3.3.90.39.00	5.000,00			
CAPACITAÇÕES DO COMDIM - CONSELHO MUNICIPAL DOS DIREITOS DA MULHER		08.122.0815.2247.0000						15.000,00
3	DESPESAS CORREN'						15.000,00	
3	OUTRAS DESPESAS CORRENTES					15.000,00		
	MATERIAL DE CONSUMO			3.3.90.30.00	5.000,00			
	OUTROS SERVIÇOS DE TERCEIROS - PESSOA FÍSICA			3.3.90.36.00	5.000,00			
	OUTROS SERVIÇOS DE TERCEIROS - PESSOA JURÍDICA			3.3.90.39.00	5.000,00			
PALMARES EM DEFESA DA MULHER		08.122.0816.2239.0000						15.000,00
3	DESPESAS CORREN'						15.000,00	
3	OUTRAS DESPESAS CORRENTES					15.000,00		
	MATERIAL DE CONSUMO			3.3.90.30.00	5.000,00			
	OUTROS SERVIÇOS DE TERCEIROS - PESSOA FÍSICA			3.3.90.36.00	5.000,00			
	OUTROS SERVIÇOS DE TERCEIROS - PESSOA JURÍDICA			3.3.90.39.00	5.000,00			
EDUCAÇÃO QUALIFICADA PARA MULHERES		08.122.0816.2241.0000						15.000,00
3	DESPESAS CORREN'						15.000,00	
3	OUTRAS DESPESAS CORRENTES					15.000,00		
	MATERIAL DE CONSUMO			3.3.90.30.00	5.000,00			
	OUTROS SERVIÇOS DE TERCEIROS - PESSOA FÍSICA			3.3.90.36.00	5.000,00			
	OUTROS SERVIÇOS DE TERCEIROS - PESSOA JURÍDICA			3.3.90.39.00	5.000,00			



## Município de Palmares

R. Visc. do Rio Branco, nº 1382 - CNPJ:10212447/0001-88

Orçamento Programa - Exercício de 2025

Página 21

### QUADRO AUXILIAR DE DETALHAMENTO DA DESPESA

PODER	02	PODER EXECUTIVO
ORGÃO	12	SECRETARIA DE POLÍTICAS PÚBLICAS PARA A MULHER
UNIDADE	01	SECRETARIA DE POLÍTICAS PÚBLICAS PARA A MULHER

Aplicacao Programada	Proj/Ativ	Finalidade	Categoria	Detalhada	TotalGrupo	Total Categ.	Total Func.
		F.R. - C.A.					
CURSOS DE CAPACITAÇÃO PARA AS MULHERES PALMARENSES	08.122.0816.2243.0000						15.000,00
3	DESPESAS CORREN'					15.000,00	
3	OUTRAS DESPESAS CORRENTES				15.000,00		
	MATERIAL DE CONSUMO		3.3.90.30.00	5.000,00			
	OUTROS SERVIÇOS DE TERCEIROS - PESSOA FÍSICA		3.3.90.36.00	5.000,00			
	OUTROS SERVIÇOS DE TERCEIROS - PESSOA JURÍDICA		3.3.90.39.00	5.000,00			
CULTURA, ESPORTES E SAÚDE HUMANIZADA PARA AS MULHERES	08.122.0816.2245.0000						15.000,00
3	DESPESAS CORREN'					15.000,00	
3	OUTRAS DESPESAS CORRENTES				15.000,00		
	MATERIAL DE CONSUMO		3.3.90.30.00	5.000,00			
	OUTROS SERVIÇOS DE TERCEIROS - PESSOA FÍSICA		3.3.90.36.00	5.000,00			
	OUTROS SERVIÇOS DE TERCEIROS - PESSOA JURÍDICA		3.3.90.39.00	5.000,00			
<b>TOTAL</b>							<b>406.000,00</b>



## Município de Palmares

R. Visc. do Rio Branco, nº 1382 - CNPJ:10212447/0001-88

Orçamento Programa - Exercício de 2025

Página 22

### QUADRO AUXILIAR DE DETALHAMENTO DA DESPESA

PODER	02	PODER EXECUTIVO						
ORGÃO	13	SECRETARIA DE INFRAESTRUTURA						
UNIDADE	01	SECRETARIA DE INFRAESTRUTURA						
Aplicacao Programada		Proj/Ativ	Finalidade	Categoria	Detalhada	TotalGrupo	Total Categ.	Total Func.
			F.R. - C.A.					
CONSTRUÇÃO, AMPLIAÇÃO E OU REFORMA DE UNIDADES DE SAÚDE		10.301.1003.1194.0000						30.000,00
4 DESPESAS DE CAPIT							30.000,00	
4 INVESTIMENTOS						30.000,00		
OBRAS E INSTALAÇÕES				4.4.90.51.00	30.000,00			
CONSTRUÇÃO DE CENTRO DE SAÚDE		10.302.1004.1204.0000						30.000,00
4 DESPESAS DE CAPIT							30.000,00	
4 INVESTIMENTOS						30.000,00		
OBRAS E INSTALAÇÕES				4.4.90.51.00	30.000,00			
CONSTRUÇÃO, REFORMA E AMPLIAÇÃO DE UNIDADES ESCOLARES		12.361.1206.1196.0000						800.000,00
4 DESPESAS DE CAPIT							800.000,00	
4 INVESTIMENTOS						800.000,00		
OBRAS E INSTALAÇÕES				4.4.90.51.00	800.000,00			
CONSTRUÇÃO, REFORMA, AMPLIAÇÃO E/OU ADAPTAÇÃO DO DEPÓSITO DA MERENDA ESCOLAR		12.361.1210.1195.0000						50.000,00
4 DESPESAS DE CAPIT							50.000,00	
4 INVESTIMENTOS						50.000,00		
OBRAS E INSTALAÇÕES				4.4.90.51.00	50.000,00			
CONSTRUÇÃO, AMPLIAÇÃO E REFORMAS DE UNIDADES DA EDUCAÇÃO INFANTIL - CRECHE		12.365.1201.1198.0000						300.000,00
4 DESPESAS DE CAPIT							300.000,00	
4 INVESTIMENTOS						300.000,00		
OBRAS E INSTALAÇÕES				4.4.90.51.00	300.000,00			
CONSTRUÇÃO, AMPLIAÇÃO E REFORMAS DE UNIDADES DA EDUCAÇÃO INFANTIL		12.365.1206.1197.0000						300.000,00
4 DESPESAS DE CAPIT							300.000,00	
4 INVESTIMENTOS						300.000,00		
OBRAS E INSTALAÇÕES				4.4.90.51.00	300.000,00			
REFORMA, AMPLIAÇÃO E ADAPTAÇÃO DO MUSEU E DA BIBLIOTECA MUNICIPAL		13.391.1301.1199.0000						30.000,00
4 DESPESAS DE CAPIT							30.000,00	
4 INVESTIMENTOS						30.000,00		
OBRAS E INSTALAÇÕES				4.4.90.51.00	30.000,00			
AMPLIAÇÃO E OU/REFORMAS DE ESPAÇO CULTURAL DESTINADOS A EVENTOS		13.392.1301.1200.0000						50.000,00
4 DESPESAS DE CAPIT							50.000,00	
4 INVESTIMENTOS						50.000,00		
OBRAS E INSTALAÇÕES				4.4.90.51.00	50.000,00			
CONSTRUÇÃO, REFORMA E/OU AMPLIAÇÃO DE CEMITÉRIOS		15.122.0402.1060.0000						90.000,00
4 DESPESAS DE CAPIT							90.000,00	
4 INVESTIMENTOS						90.000,00		
OBRAS E INSTALAÇÕES				4.4.90.51.00	30.000,00			
OBRAS E INSTALAÇÕES				4.4.90.51.00	10.000,00			
OBRAS E INSTALAÇÕES				4.4.90.51.00	50.000,00			



# Município de Palmares

R. Visc. do Rio Branco, nº 1382 - CNPJ:10212447/0001-88

Orçamento Programa - Exercício de 2025

Página 23

## QUADRO AUXILIAR DE DETALHAMENTO DA DESPESA

PODER	02	PODER EXECUTIVO						
ORGÃO	13	SECRETARIA DE INFRAESTRUTURA						
UNIDADE	01	SECRETARIA DE INFRAESTRUTURA						
Aplicacao Programada		Proj/Ativ	Finalidade	Categoria	Detalhada	TotalGrupo	Total Categ.	Total Func.
			F.R. - C.A.					
AQUISIÇÃO DE VEÍCULO AUTOMOTOR PARA A UNIDADE		15.122.0402.1081.0000						90.000,00
4	DESPEAS DE CAPIT						90.000,00	
4	INVESTIMENTOS					90.000,00		
	EQUIPAMENTOS E MATERIAL PERMANENTE			4.4.90.52.00	90.000,00			
SUPRIMENTO DE MATERIAIS OU EQUIPAMENTOS PARA MANUTENÇÃO FUNCIONAL DA UNIDADE		15.122.0402.1192.0000						355.000,00
4	DESPEAS DE CAPIT						355.000,00	
4	INVESTIMENTOS					355.000,00		
	EQUIPAMENTOS E MATERIAL PERMANENTE			4.4.90.52.00	5.000,00			
	EQUIPAMENTOS E MATERIAL PERMANENTE			4.4.90.52.00	350.000,00			
GOVERNANÇA E GESTÃO ADMINISTRATIVA DO DEPARTAMENTO DE OBRAS		15.122.0403.2174.0000						9.840.000,00
3	DESPEAS CORREN'						9.840.000,00	
1	PESSOAL E ENCARGOS SOCIAIS					5.290.000,00		
	CONTRATAÇÃO POR TEMPO DETERMINADO			3.1.90.04.00	3.000.000,00			
	VENCIMENTOS E VANTAGENS FIXAS - PESSOAL CIVIL			3.1.90.11.00	1.300.000,00			
	OBRIGAÇÕES PATRONAIS			3.1.90.13.00	600.000,00			
	INDENIZAÇÕES E RESTITUIÇÕES TRABALHISTAS			3.1.90.94.00	100.000,00			
	OBRIGAÇÕES PATRONAIS - INTRA-ORÇAMENTÁRIO			3.1.91.13.00	290.000,00			
3	OUTRAS DESPEAS CORRENTES					4.550.000,00		
	DIÁRIAS - CIVIL			3.3.90.14.00	5.000,00			
	MATERIAL DE CONSUMO			3.3.90.30.00	2.000.000,00			
	PASSAGENS E DESPEAS COM LOCOMOÇÃO			3.3.90.33.00	5.000,00			
	SERVIÇOS DE CONSULTORIA			3.3.90.35.00	10.000,00			
	OUTROS SERVIÇOS DE TERCEIROS - PESSOA FÍSICA			3.3.90.36.00	30.000,00			
	OUTROS SERVIÇOS DE TERCEIROS - PESSOA JURÍDICA			3.3.90.39.00	2.500.000,00			
AQUISIÇÃO DE MÁQUINAS PESADAS, VEÍCULOS DE TRANSPORTE E EQUIPAMENTOS		15.451.0402.1082.0000						360.000,00
4	DESPEAS DE CAPIT						360.000,00	
4	INVESTIMENTOS					360.000,00		
	EQUIPAMENTOS E MATERIAL PERMANENTE			4.4.90.52.00	100.000,00			
	EQUIPAMENTOS E MATERIAL PERMANENTE			4.4.90.52.00	10.000,00			
	EQUIPAMENTOS E MATERIAL PERMANENTE			4.4.90.52.00	250.000,00			
MANUTENÇÃO E GESTÃO ADMINISTRATIVA DOS SERVIÇOS DOS CEMITÉRIOS PÚBLICOS		15.451.0403.2176.0000						106.000,00
3	DESPEAS CORREN'						106.000,00	
1	PESSOAL E ENCARGOS SOCIAIS					15.000,00		
	CONTRATAÇÃO POR TEMPO DETERMINADO			3.1.90.04.00	5.000,00			
	VENCIMENTOS E VANTAGENS FIXAS - PESSOAL CIVIL			3.1.90.11.00	5.000,00			
	INDENIZAÇÕES E RESTITUIÇÕES TRABALHISTAS			3.1.90.94.00	5.000,00			
3	OUTRAS DESPEAS CORRENTES					91.000,00		
	Outros Benefícios Assistenciais do servidor e do militar			3.3.90.08.00	1.000,00			
	MATERIAL DE CONSUMO			3.3.90.30.00	30.000,00			
	OUTROS SERVIÇOS DE TERCEIROS - PESSOA FÍSICA			3.3.90.36.00	10.000,00			
	OUTROS SERVIÇOS DE TERCEIROS - PESSOA JURÍDICA			3.3.90.39.00	50.000,00			
AQUISIÇÃO DE VEÍCULOS, MÁQUINAS, CAÇAMBA E EQUIPAMENTOS PARA LIMPEZA PÚBLICA		15.451.1501.1084.0000						250.000,00
4	DESPEAS DE CAPIT						250.000,00	
4	INVESTIMENTOS					250.000,00		
	EQUIPAMENTOS E MATERIAL PERMANENTE			4.4.90.52.00	250.000,00			



## Município de Palmares

R. Visc. do Rio Branco, nº 1382 - CNPJ:10212447/0001-88

Orçamento Programa - Exercício de 2025

Página 24

### QUADRO AUXILIAR DE DETALHAMENTO DA DESPESA

PODER	02	PODER EXECUTIVO
ORGÃO	13	SECRETARIA DE INFRAESTRUTURA
UNIDADE	01	SECRETARIA DE INFRAESTRUTURA

Aplicacao Programada	Proj/Ativ	Finalidade	Categoria	Detalhada	TotalGrupo	Total Categ.	Total Func.
		F.R. - C.A.					
AQUISIÇÃO DE VEÍCULOS, MÁQUINAS, CAÇAMBA E EQUIPAMENTOS PARA LIMPEZA PÚBLICA	15.451.1501.1084.0000						250.000,00
INFRA-ESTRUTURA URBANA - PROJETO ALVORADA	15.451.1506.1086.0000						30.000,00
4 DESPESAS DE CAPIT						30.000,00	
4 INVESTIMENTOS					30.000,00		
OBRAS E INSTALAÇÕES			4.4.90.51.00	30.000,00			
CONST, REFORMA E/OU AMPLIAÇÃO DE PONTES, ESCADAS, PASSAGENS MOLHADAS, MUROS DE ARRIMO, CONTEÇÃO, ESTRADAS VICINAIS E OUTROS	15.451.1506.1087.0000						1.410.000,00
4 DESPESAS DE CAPIT						1.410.000,00	
4 INVESTIMENTOS					1.410.000,00		
OBRAS E INSTALAÇÕES			4.4.90.51.00	1.000.000,00			
OBRAS E INSTALAÇÕES			4.4.90.51.00	10.000,00			
OBRAS E INSTALAÇÕES			4.4.90.51.00	400.000,00			
DESAPROPRIAÇÃO DE IMÓVEIS PARA A ABERTURA DE RUAS, AVENIDAS E OUTROS	15.451.1506.1088.0000						50.000,00
4 DESPESAS DE CAPIT						50.000,00	
4 INVESTIMENTOS					50.000,00		
AQUISIÇÃO DE IMÓVEIS			4.4.90.61.00	10.000,00			
AQUISIÇÃO DE IMÓVEIS			4.4.90.61.00	10.000,00			
AQUISIÇÃO DE IMÓVEIS			4.4.90.61.00	30.000,00			
CONSTRUÇÃO DE DRENAGEM, PREVENTIVAS EM ENCOSTAS E OUTROS	15.451.1506.1089.0000						100.000,00
4 DESPESAS DE CAPIT						100.000,00	
4 INVESTIMENTOS					100.000,00		
OBRAS E INSTALAÇÕES			4.4.90.51.00	100.000,00			
AMPLIAÇÃO, REPOSIÇÃO DE CALÇAMENTOS, PAVIMENTAÇÃO E RECAPEAMENTO ASFÁLTICO	15.451.1506.1090.0000						1.280.000,00
4 DESPESAS DE CAPIT						1.280.000,00	
4 INVESTIMENTOS					1.280.000,00		
OBRAS E INSTALAÇÕES			4.4.90.51.00	900.000,00			
OBRAS E INSTALAÇÕES			4.4.90.51.00	10.000,00			
OBRAS E INSTALAÇÕES			4.4.90.51.00	370.000,00			
CONSTRUÇÃO E PAVIMENTAÇÃO DE VIAS PÚBLICAS E PRAÇAS	15.451.1506.1115.0000						520.000,00
4 DESPESAS DE CAPIT						520.000,00	
4 INVESTIMENTOS					520.000,00		
OBRAS E INSTALAÇÕES			4.4.90.51.00	10.000,00			
OBRAS E INSTALAÇÕES			4.4.90.51.00	10.000,00			
OBRAS E INSTALAÇÕES			4.4.90.51.00	500.000,00			
CONSTRUÇÃO, REFORMA E ADAPTAÇÃO DE ÁREAS PÚBLICAS PARA GARANTIR ACESSIBILIDADE AOS PORTADORES DE NECESSIDADES ESPECIAIS	15.451.1506.1203.0000						90.000,00
4 DESPESAS DE CAPIT						90.000,00	
4 INVESTIMENTOS					90.000,00		
OBRAS E INSTALAÇÕES			4.4.90.51.00	50.000,00			
OBRAS E INSTALAÇÕES			4.4.90.51.00	10.000,00			
OBRAS E INSTALAÇÕES			4.4.90.51.00	30.000,00			



## Município de Palmares

R. Visc. do Rio Branco, nº 1382 - CNPJ:10212447/0001-88

Orçamento Programa - Exercício de 2025

Página 25

### QUADRO AUXILIAR DE DETALHAMENTO DA DESPESA

PODER	02	PODER EXECUTIVO
ORGÃO	13	SECRETARIA DE INFRAESTRUTURA
UNIDADE	01	SECRETARIA DE INFRAESTRUTURA

Aplicacao Programada	Proj/Ativ	Finalidade	Categoria	Detalhada	TotalGrupo	Total Categ.	Total Func.
		F.R. - C.A.					
CONSTRUÇÃO, REFORMA E ADAPTAÇÃO DE ÁREAS PÚBLICAS PARA GARANTIR ACESSIBILIDADE AOS PORTADORES DE NECESSIDADES ESPECIAIS	15.451.1506.1203.0000						90.000,00
MANUTENÇÃO, REVITALIZAÇÃO, E IMPLANTAÇÃO DE ÁREAS DE LAZER E PARQUES URBANOS	15.451.1506.2177.0000						330.000,00
3 DESPESAS CORREN						330.000,00	
3 OUTRAS DESPESAS CORRENTES					330.000,00		
MATERIAL DE CONSUMO			3.3.90.30.00	180.000,00			
OUTROS SERVIÇOS DE TERCEIROS - PESSOA FÍSICA			3.3.90.36.00	10.000,00			
OUTROS SERVIÇOS DE TERCEIROS - PESSOA JURÍDICA			3.3.90.39.00	140.000,00			
MANUTENÇÃO E REPOS. CALÇAMENTO, MEIO FIO E OUTROS	15.451.1506.2178.0000						715.000,00
3 DESPESAS CORREN						715.000,00	
3 OUTRAS DESPESAS CORRENTES					715.000,00		
MATERIAL DE CONSUMO			3.3.90.30.00	10.000,00			
OUTROS SERVIÇOS DE TERCEIROS - PESSOA FÍSICA			3.3.90.36.00	5.000,00			
OUTROS SERVIÇOS DE TERCEIROS - PESSOA JURÍDICA			3.3.90.39.00	700.000,00			
MANUTENÇÃO DE PONTES, ESCADAS, PASSAGENS MOLHADAS, MUROS DE ARRIMO E OUTROS	15.451.1507.2179.0000						215.000,00
3 DESPESAS CORREN						215.000,00	
3 OUTRAS DESPESAS CORRENTES					215.000,00		
MATERIAL DE CONSUMO			3.3.90.30.00	10.000,00			
OUTROS SERVIÇOS DE TERCEIROS - PESSOA FÍSICA			3.3.90.36.00	5.000,00			
OUTROS SERVIÇOS DE TERCEIROS - PESSOA JURÍDICA			3.3.90.39.00	200.000,00			
MANUTENÇÃO DE VEÍCULOS, MÁQUINAS PESADAS E OUTRAS	15.451.1507.2180.0000						910.000,00
3 DESPESAS CORREN						910.000,00	
3 OUTRAS DESPESAS CORRENTES					910.000,00		
MATERIAL DE CONSUMO			3.3.90.30.00	400.000,00			
OUTROS SERVIÇOS DE TERCEIROS - PESSOA FÍSICA			3.3.90.36.00	10.000,00			
OUTROS SERVIÇOS DE TERCEIROS - PESSOA JURÍDICA			3.3.90.39.00	500.000,00			
MANUTENÇÃO E GESTÃO DA LIMPEZA URBANA (DESTINAÇÃO DO LIXO)	15.452.1501.2182.0000						4.313.000,00
3 DESPESAS CORREN						4.313.000,00	
3 OUTRAS DESPESAS CORRENTES					4.313.000,00		
MATERIAL DE CONSUMO			3.3.90.30.00	2.000.000,00			
OUTROS SERVIÇOS DE TERCEIROS - PESSOA FÍSICA			3.3.90.36.00	10.000,00			
LOCAÇÃO DE MÃO-DE-OBRA			3.3.90.37.00	3.000,00			
OUTROS SERVIÇOS DE TERCEIROS - PESSOA JURÍDICA			3.3.90.39.00	2.300.000,00			
AQUISIÇÃO DE EQUIP. DIVERSOS PARA ILUMINAÇÃO PÚBLICA	15.452.1504.1097.0000						1.610.000,00
4 DESPESAS DE CAPIT						1.610.000,00	
4 INVESTIMENTOS					1.610.000,00		
EQUIPAMENTOS E MATERIAL PERMANENTE			4.4.90.52.00	500.000,00			
EQUIPAMENTOS E MATERIAL PERMANENTE			4.4.90.52.00	10.000,00			
EQUIPAMENTOS E MATERIAL PERMANENTE			4.4.90.52.00	1.100.000,00			
INFRAESTRUTURA DAS ATIVIDADES E SERVIÇOS LIGADOS A ILUMINAÇÃO PÚBLICA	15.452.1504.2184.0000						3.205.000,00
3 DESPESAS CORREN						3.205.000,00	





## Município de Palmares

R. Visc. do Rio Branco, nº 1382 - CNPJ:10212447/0001-88

Orçamento Programa - Exercício de 2025

Página 27

### QUADRO AUXILIAR DE DETALHAMENTO DA DESPESA

PODER	02	PODER EXECUTIVO
ORGÃO	13	SECRETARIA DE INFRAESTRUTURA
UNIDADE	01	SECRETARIA DE INFRAESTRUTURA

Aplicacao Programada	Proj/Ativ	Finalidade	Categoria	Detalhada	TotalGrupo	Total Categ.	Total Func.
		F.R. - C.A.					
CONSTRUÇÃO, REFORMA DE CHAFARIZES E LAVANDERIAS PÚBLICAS	17.512.1703.1099.0000						30.000,00
4 DESPESAS DE CAPIT						30.000,00	
4 INVESTIMENTOS					30.000,00		
OBRAS E INSTALAÇÕES			4.4.90.51.00	30.000,00			
CONSTRUÇÃO, REFORMA E/OU AMPLIAÇÃO DE SANITÁRIOS PÚBLICOS	17.512.1703.1193.0000						20.000,00
4 DESPESAS DE CAPIT						20.000,00	
4 INVESTIMENTOS					20.000,00		
OBRAS E INSTALAÇÕES			4.4.90.51.00	20.000,00			
MANUTENÇÃO CONSERVAÇÃO DE ESGOTOS, GALERIAS, BUEIROS E OUTROS	17.512.1703.2185.0000						290.000,00
3 DESPESAS CORREN						290.000,00	
3 OUTRAS DESPESAS CORRENTES					290.000,00		
MATERIAL DE CONSUMO			3.3.90.30.00	10.000,00			
OUTROS SERVIÇOS DE TERCEIROS - PESSOA FÍSICA			3.3.90.36.00	10.000,00			
OUTROS SERVIÇOS DE TERCEIROS - PESSOA JURÍDICA			3.3.90.39.00	270.000,00			
MANUTENÇÃO DE CHAFARIZ, LAVANDERIAS E SANITÁRIOS PÚBLICOS	17.512.1703.2186.0000						60.000,00
3 DESPESAS CORREN						60.000,00	
3 OUTRAS DESPESAS CORRENTES					60.000,00		
MATERIAL DE CONSUMO			3.3.90.30.00	5.000,00			
OUTROS SERVIÇOS DE TERCEIROS - PESSOA FÍSICA			3.3.90.36.00	5.000,00			
OUTROS SERVIÇOS DE TERCEIROS - PESSOA JURÍDICA			3.3.90.39.00	50.000,00			
IMPLANTAÇÃO DE SISTEMA DE ENERGIA RENOVÁVEIS DO MUNICÍPIO	25.752.1506.1922.0000						110.000,00
4 DESPESAS DE CAPIT						110.000,00	
4 INVESTIMENTOS					110.000,00		
EQUIPAMENTOS E MATERIAL PERMANENTE			4.4.90.52.00	50.000,00			
EQUIPAMENTOS E MATERIAL PERMANENTE			4.4.90.52.00	10.000,00			
EQUIPAMENTOS E MATERIAL PERMANENTE			4.4.90.52.00	50.000,00			
CONST., REFORMA E RESTAURAÇÃO DE TERMINAIS RODOVIÁRIOS, ABRIGOS P/PASSÁGEIROS E PRAÇAS DE TRANSPORTE ALTERNATIVO	26.782.1506.1102.0000						85.000,00
4 DESPESAS DE CAPIT						85.000,00	
4 INVESTIMENTOS					85.000,00		
OBRAS E INSTALAÇÕES			4.4.90.51.00	25.000,00			
OBRAS E INSTALAÇÕES			4.4.90.51.00	10.000,00			
OBRAS E INSTALAÇÕES			4.4.90.51.00	50.000,00			
CONSTRUÇÃO, AMPLIAÇÃO, RECUPERAÇÃO E CONSERVAÇÃO DO ACESSO A BR 101, DAS ESTRADAS E RODOVIAS	26.782.1506.1103.0000						106.000,00
4 DESPESAS DE CAPIT						106.000,00	
4 INVESTIMENTOS					106.000,00		
OBRAS E INSTALAÇÕES			4.4.90.51.00	46.000,00			
OBRAS E INSTALAÇÕES			4.4.90.51.00	10.000,00			
OBRAS E INSTALAÇÕES			4.4.90.51.00	50.000,00			







## Município de Palmares

R. Visc. do Rio Branco, nº 1382 - CNPJ:10212447/0001-88

Orçamento Programa - Exercício de 2025

Página 29

### QUADRO AUXILIAR DE DETALHAMENTO DA DESPESA

PODER	02	PODER EXECUTIVO						
ORGÃO	14	SECRETARIA DE DESENVOLVIMENTO RURAL E MEIO AMBIENTE						
UNIDADE	01	SECRETARIA DE DESENVOLVIMENTO RURAL E MEIO AMBIENTE						
Aplicacao Programada		Proj/Ativ	Finalidade	Categoria	Detalhada	TotalGrupo	Total Categ.	Total Func.
			F.R. - C.A.					
CONSTRUÇÃO DO POLO DE DISTRIBUIÇÃO DE FRUTAS E VERDURAS - CEAPA		04.122.0406.1134.0000						110.000,00
4	DESPESAS DE CAPIT						110.000,00	
4	INVESTIMENTOS					110.000,00		
	OBRAS E INSTALAÇÕES			4.4.90.51.00	50.000,00			
	OBRAS E INSTALAÇÕES			4.4.90.51.00	10.000,00			
	OBRAS E INSTALAÇÕES			4.4.90.51.00	50.000,00			
ABASTECIMENTO D'ÁGUA EMERGENCIAL ATRAVÉS DE CAMINHÕES PIPA NA ZONA URBANA E RURAL DO MUNICÍPIO		15.452.2003.2121.0000						30.000,00
3	DESPESAS CORREN'						30.000,00	
3	OUTRAS DESPESAS CORRENTES					30.000,00		
	MATERIAL DE CONSUMO			3.3.90.30.00	10.000,00			
	OUTROS SERVIÇOS DE TERCEIROS - PESSOA FÍSICA			3.3.90.36.00	10.000,00			
	OUTROS SERVIÇOS DE TERCEIROS - PESSOA JURÍDICA			3.3.90.39.00	10.000,00			
MANUTENÇÃO DA PRESERVAÇÃO DOS RECURSOS HÍDRICOS		17.511.1701.2196.0000						30.000,00
3	DESPESAS CORREN'						30.000,00	
3	OUTRAS DESPESAS CORRENTES					30.000,00		
	MATERIAL DE CONSUMO			3.3.90.30.00	10.000,00			
	OUTROS SERVIÇOS DE TERCEIROS - PESSOA FÍSICA			3.3.90.36.00	10.000,00			
	OUTROS SERVIÇOS DE TERCEIROS - PESSOA JURÍDICA			3.3.90.39.00	10.000,00			
IMPLANTAÇÃO E CONSERVAÇÃO DA RESERVA ECOLÓGICA BOSQUE DAS ACÁCIAS		18.542.1802.2197.0000						20.000,00
3	DESPESAS CORREN'						20.000,00	
3	OUTRAS DESPESAS CORRENTES					20.000,00		
	MATERIAL DE CONSUMO			3.3.90.30.00	5.000,00			
	OUTROS SERVIÇOS DE TERCEIROS - PESSOA FÍSICA			3.3.90.36.00	10.000,00			
	OUTROS SERVIÇOS DE TERCEIROS - PESSOA JURÍDICA			3.3.90.39.00	5.000,00			
REFLORESTAMENTO E CONSERVAÇÃO DE NASCENTES E MANANCIAIS E CONSERVAÇÃO DOS RESQUÍCIOS DA MATA ATLÂNTICA		18.542.1803.2198.0000						35.000,00
3	DESPESAS CORREN'						35.000,00	
3	OUTRAS DESPESAS CORRENTES					35.000,00		
	MATERIAL DE CONSUMO			3.3.90.30.00	10.000,00			
	OUTROS SERVIÇOS DE TERCEIROS - PESSOA FÍSICA			3.3.90.36.00	5.000,00			
	OUTROS SERVIÇOS DE TERCEIROS - PESSOA JURÍDICA			3.3.90.39.00	20.000,00			
RECUPERAÇÃO DAS MARGENS DO RIO UNA		18.543.1802.1207.0000						20.000,00
4	DESPESAS DE CAPIT						20.000,00	
4	INVESTIMENTOS					20.000,00		
	OBRAS E INSTALAÇÕES			4.4.90.51.00	20.000,00			
GOVERNANÇA E GESTÃO ADMINISTRATIVA DA SECRETARIA DE DESENVOLVIMENTO RURAL E MEIO AMBIENTE		20.122.0403.2199.0000						1.502.000,00
3	DESPESAS CORREN'						1.502.000,00	
1	PESSOAL E ENCARGOS SOCIAIS					406.000,00		
	CONTRATAÇÃO POR TEMPO DETERMINADO			3.1.90.04.00	1.000,00			
	VENCIMENTOS E VANTAGENS FIXAS - PESSOAL CIVIL			3.1.90.11.00	400.000,00			
	INDENIZAÇÕES E RESTITUIÇÕES TRABALHISTAS			3.1.90.94.00	5.000,00			











## Município de Palmares

R. Visc. do Rio Branco, nº 1382 - CNPJ:10212447/0001-88

Orçamento Programa - Exercício de 2025

Página 34

### QUADRO AUXILIAR DE DETALHAMENTO DA DESPESA

PODER	02	PODER EXECUTIVO
ORGÃO	23	SECRETARIA DE DESENVOLVIMENTO ECONOMICO E TURISMO
UNIDADE	01	SECRETARIA DE DESENVOLVIMENTO ECONOMICO E TURISMO

Aplicacao Programada	Proj/Ativ	Finalidade	Categoria	Detalhada	TotalGrupo	Total Categ.	Total Func.
		F.R. - C.A.					
CONSTRUÇÃO DA PRAÇA DE ALIMENTAÇÃO	04.122.0408.1136.0000						40.000,00
4	DESPEAS DE CAPIT					40.000,00	
4	INVESTIMENTOS				40.000,00		
	OBRAS E INSTALAÇÕES		4.4.90.51.00	10.000,00			
	OBRAS E INSTALAÇÕES		4.4.90.51.00	10.000,00			
	OBRAS E INSTALAÇÕES		4.4.90.51.00	20.000,00			
CERIMONIAL, SOLENIDADES, EVENTOS, PUBLICIDADE E DIVULGAÇÃO INSTITUCIONAL	04.122.0410.2142.0000						520.000,00
3	DESPEAS CORREN					520.000,00	
3	OUTRAS DESPEAS CORRENTES				520.000,00		
	MATERIAL DE CONSUMO		3.3.90.30.00	10.000,00			
	OUTROS SERVIÇOS DE TERCEIROS - PESSOA FÍSICA		3.3.90.36.00	10.000,00			
	OUTROS SERVIÇOS DE TERCEIROS - PESSOA JURÍDICA		3.3.90.39.00	500.000,00			
MANUTENÇÃO DO PROGRAMA VENHA VIVER PALMARES	04.122.0410.2236.0000						30.000,00
3	DESPEAS CORREN					30.000,00	
3	OUTRAS DESPEAS CORRENTES				30.000,00		
	MATERIAL DE CONSUMO		3.3.90.30.00	10.000,00			
	OUTROS SERVIÇOS DE TERCEIROS - PESSOA FÍSICA		3.3.90.36.00	10.000,00			
	OUTROS SERVIÇOS DE TERCEIROS - PESSOA JURÍDICA		3.3.90.39.00	10.000,00			
GOVERNANÇA E GESTÃO ADMINISTRATIVA DA UNIDADE	22.122.2201.2204.0000						501.000,00
3	DESPEAS CORREN					501.000,00	
1	PESSOAL E ENCARGOS SOCIAIS				460.000,00		
	CONTRATAÇÃO POR TEMPO DETERMINADO		3.1.90.04.00	5.000,00			
	VENCIMENTOS E VANTAGENS FIXAS - PESSOAL CIVIL		3.1.90.11.00	450.000,00			
	INDENIZAÇÕES E RESTITUIÇÕES TRABALHISTAS		3.1.90.94.00	5.000,00			
3	OUTRAS DESPEAS CORRENTES				41.000,00		
	Outros Benefícios Assistenciais do servidor e do militar		3.3.90.08.00	1.000,00			
	DIÁRIAS - CIVIL		3.3.90.14.00	5.000,00			
	MATERIAL DE CONSUMO		3.3.90.30.00	5.000,00			
	OUTROS SERVIÇOS DE TERCEIROS - PESSOA FÍSICA		3.3.90.36.00	5.000,00			
	OUTROS SERVIÇOS DE TERCEIROS - PESSOA JURÍDICA		3.3.90.39.00	25.000,00			
EXECUÇÃO DE OBRAS VINCULADAS INCREMENTO ECONÔMICO LOCAL	22.661.2201.1111.0000						610.000,00
4	DESPEAS DE CAPIT					610.000,00	
4	INVESTIMENTOS				610.000,00		
	OBRAS E INSTALAÇÕES		4.4.90.51.00	500.000,00			
	OBRAS E INSTALAÇÕES		4.4.90.51.00	10.000,00			
	OBRAS E INSTALAÇÕES		4.4.90.51.00	100.000,00			
CONSTRUÇÃO, REFORMA E/OU ADAPTAÇÃO DO POLO INDUSTRIAL	22.661.2201.1112.0000						90.000,00
4	DESPEAS DE CAPIT					90.000,00	
4	INVESTIMENTOS				90.000,00		
	OBRAS E INSTALAÇÕES		4.4.90.51.00	50.000,00			
	OBRAS E INSTALAÇÕES		4.4.90.51.00	10.000,00			
	OBRAS E INSTALAÇÕES		4.4.90.51.00	30.000,00			



## Município de Palmares

R. Visc. do Rio Branco, nº 1382 - CNPJ:10212447/0001-88

Orçamento Programa - Exercício de 2025

Página 35

### QUADRO AUXILIAR DE DETALHAMENTO DA DESPESA

PODER	02	PODER EXECUTIVO
ORGÃO	23	SECRETARIA DE DESENVOLVIMENTO ECONOMICO E TURISMO
UNIDADE	01	SECRETARIA DE DESENVOLVIMENTO ECONOMICO E TURISMO

Aplicacao Programada	Proj/Ativ	Finalidade	Categoria	Detalhada	TotalGrupo	Total Categ.	Total Func.
		F.R. - C.A.					

TOTAL							1.791.000,00
-------	--	--	--	--	--	--	--------------







## Município de Palmares

R. Visc. do Rio Branco, nº 1382 - CNPJ:10212447/0001-88

Orçamento Programa - Exercício de 2025

Página 37

### QUADRO AUXILIAR DE DETALHAMENTO DA DESPESA

PODER	08	ENTIDADE SUPERVISIONADA
ORGÃO	10	FUNDO MUNICIPAL DE ASSISTÊNCIA SOCIAL DE PALMARES
UNIDADE	01	FUNDO MUNICIPAL DE AÇÃO SOCIAL

Aplicacao Programada	Proj/Ativ	Finalidade	Categoria	Detalhada	TotalGrupo	Total Categ.	Total Func.
		F.R. - C.A.					
GOVERNANÇA E GESTÃO ADMINISTRATIVA DO FMAS		08.122.0817.2008.0000					4.100.000,00
3	DESPESAS CORREN					3.695.000,00	
1	PESSOAL E ENCARGOS SOCIAIS				1.431.000,00		
	CONTRATAÇÃO POR TEMPO DETERMINADO		3.1.90.04.00	50.000,00			
	VENCIMENTOS E VANTAGENS FIXAS - PESSOAL CIVIL		3.1.90.11.00	1.200.000,00			
	OBRIGAÇÕES PATRONAIS		3.1.90.13.00	150.000,00			
	DESPESAS DE EXERCÍCIOS ANTERIORES		3.1.90.92.00	5.000,00			
	INDENIZAÇÕES E RESTITUIÇÕES TRABALHISTAS		3.1.90.94.00	10.000,00			
	RESSARCIMENTO DE DESPESAS DE PESSOAL REQUISITADO		3.1.90.96.00	1.000,00			
	OBRIGAÇÕES PATRONAIS - INTRA-ORÇAMENTÁRIO		3.1.91.13.00	15.000,00			
3	OUTRAS DESPESAS CORRENTES				2.264.000,00		
	CONTRIBUIÇÕES		3.3.50.41.00	5.000,00			
	SUBVENÇÕES SOCIAIS		3.3.50.43.00	5.000,00			
	Outros Benefícios Assistenciais do servidor e do militar		3.3.90.08.00	5.000,00			
	DIÁRIAS - CIVIL		3.3.90.14.00	5.000,00			
	MATERIAL DE CONSUMO		3.3.90.30.00	600.000,00			
	PREMIAÇÕES CULTURAIS, ARTÍSTICAS, CIENTÍFICAS, DESPORT		3.3.90.31.00	1.000,00			
	Material, Bem ou Serviço para Distribuição Gratuita		3.3.90.32.00	5.000,00			
	PASSAGENS E DESPESAS COM LOCOMOÇÃO		3.3.90.33.00	5.000,00			
	Outras Despesas de Pessoal decorrentes de Contratos de Terce		3.3.90.34.00	1.000,00			
	SERVIÇOS DE CONSULTORIA		3.3.90.35.00	10.000,00			
	OUTROS SERVIÇOS DE TERCEIROS - PESSOA FÍSICA		3.3.90.36.00	30.000,00			
	LOCAÇÃO DE MÃO-DE-OBRA		3.3.90.37.00	1.000,00			
	OUTROS SERVIÇOS DE TERCEIROS - PESSOA JURÍDICA		3.3.90.39.00	1.378.000,00			
	SERVIÇOS DE TECNOLOGIA DA INFORMAÇÃO E COMUNICAÇÃO		3.3.90.40.00	1.000,00			
	OBRIGAÇÕES TRIBUTÁRIAS E CONTRIBUTIVAS		3.3.90.47.00	1.000,00			
	OUTROS AUXÍLIOS FINANCEIROS A PESSOA FÍSICA		3.3.90.48.00	10.000,00			
	DESPESAS DE EXERCÍCIOS ANTERIORES		3.3.90.92.00	150.000,00			
	INDENIZAÇÕES E RESTITUIÇÕES		3.3.90.93.00	50.000,00			
	INDENIZAÇÃO PELA EXECUÇÃO DE TRABALHOS DE CAMPO		3.3.90.95.00	1.000,00			
4	DESPESAS DE CAPIT					405.000,00	
4	INVESTIMENTOS				405.000,00		
	OBRAS E INSTALAÇÕES		4.4.90.51.00	250.000,00			
	EQUIPAMENTOS E MATERIAL PERMANENTE		4.4.90.52.00	150.000,00			
	AQUISIÇÃO DE IMÓVEIS		4.4.90.61.00	5.000,00			
FORTALECIMENTO DO CONTROLE SOCIAL DO PBF -		08.122.0824.2012.0000					51.000,00
IGDBF - CONSELHOS MUNICIPAIS							
3	DESPESAS CORREN					49.000,00	
1	PESSOAL E ENCARGOS SOCIAIS				15.000,00		
	CONTRATAÇÃO POR TEMPO DETERMINADO		3.1.90.04.00	1.000,00			
	VENCIMENTOS E VANTAGENS FIXAS - PESSOAL CIVIL		3.1.90.11.00	1.000,00			
	OBRIGAÇÕES PATRONAIS		3.1.90.13.00	10.000,00			
	DESPESAS DE EXERCÍCIOS ANTERIORES		3.1.90.92.00	1.000,00			
	INDENIZAÇÕES E RESTITUIÇÕES TRABALHISTAS		3.1.90.94.00	1.000,00			
	RESSARCIMENTO DE DESPESAS DE PESSOAL REQUISITADO		3.1.90.96.00	1.000,00			



## Município de Palmares

R. Visc. do Rio Branco, nº 1382 - CNPJ:10212447/0001-88

Orçamento Programa - Exercício de 2025

Página 38

### QUADRO AUXILIAR DE DETALHAMENTO DA DESPESA

PODER	08	ENTIDADE SUPERVISIONADA						
ORGÃO	10	FUNDO MUNICIPAL DE ASSISTÊNCIA SOCIAL DE PALMARES						
UNIDADE	01	FUNDO MUNICIPAL DE AÇÃO SOCIAL						
Aplicacao Programada		Proj/Ativ	Finalidade	Categoria	Detalhada	TotalGrupo	Total Categ.	Total Func.
			F.R. - C.A.					
FORTALECIMENTO DO CONTROLE SOCIAL DO PBF - IGDBF - CONSELHOS MUNICIPAIS			08.122.0824.2012.0000					51.000,00
3 DESPESAS CORREN'							49.000,00	
3 OUTRAS DESPESAS CORRENTES						34.000,00		
		CONTRIBUIÇÕES		3.3.50.41.00	1.000,00			
		SUBVENÇÕES SOCIAIS		3.3.50.43.00	1.000,00			
		DIÁRIAS - CIVIL		3.3.90.14.00	1.000,00			
		MATERIAL DE CONSUMO		3.3.90.30.00	5.000,00			
		PREMIAÇÕES CULTURAIS, ARTÍSTICAS, CIENTÍFICAS, DESPORT		3.3.90.31.00	1.000,00			
		PASSAGENS E DESPESAS COM LOCOMOÇÃO		3.3.90.33.00	1.000,00			
		Outras Despesas de Pessoal decorrentes de Contratos de Terce		3.3.90.34.00	1.000,00			
		SERVIÇOS DE CONSULTORIA		3.3.90.35.00	1.000,00			
		OUTROS SERVIÇOS DE TERCEIROS - PESSOA FÍSICA		3.3.90.36.00	10.000,00			
		LOCAÇÃO DE MÃO-DE-OBRA		3.3.90.37.00	1.000,00			
		OUTROS SERVIÇOS DE TERCEIROS - PESSOA JURÍDICA		3.3.90.39.00	5.000,00			
		SERVIÇOS DE TECNOLOGIA DA INFORMAÇÃO E COMUNICAÇÃO		3.3.90.40.00	1.000,00			
		OBRIGAÇÕES TRIBUTÁRIAS E CONTRIBUTIVAS		3.3.90.47.00	1.000,00			
		OUTROS AUXÍLIOS FINANCEIROS A PESSOA FÍSICA		3.3.90.48.00	1.000,00			
		DESPESAS DE EXERCÍCIOS ANTERIORES		3.3.90.92.00	1.000,00			
		INDENIZAÇÕES E RESTITUIÇÕES		3.3.90.93.00	1.000,00			
		INDENIZAÇÃO PELA EXECUÇÃO DE TRABALHOS DE CAMPO		3.3.90.95.00	1.000,00			
4 DESPESAS DE CAPIT							2.000,00	
4 INVESTIMENTOS						2.000,00		
		OBRAS E INSTALAÇÕES		4.4.90.51.00	1.000,00			
		EQUIPAMENTOS E MATERIAL PERMANENTE		4.4.90.52.00	1.000,00			
MANUTENÇÃO DAS AÇÕES DO CONSELHO TUTELAR			08.243.0817.2016.0000					85.000,00
3 DESPESAS CORREN'							85.000,00	
3 OUTRAS DESPESAS CORRENTES						85.000,00		
		MATERIAL DE CONSUMO		3.3.90.30.00	40.000,00			
		OUTROS SERVIÇOS DE TERCEIROS - PESSOA FÍSICA		3.3.90.36.00	15.000,00			
		OUTROS SERVIÇOS DE TERCEIROS - PESSOA JURÍDICA		3.3.90.39.00	30.000,00			
SERVIÇOS DE PROTEÇÃO SOCIAL BÁSICA - SCFV/ CRAS/ SCFVI			08.243.0820.2014.0000					1.835.000,00
3 DESPESAS CORREN'							1.758.000,00	
1 PESSOAL E ENCARGOS SOCIAIS						1.124.000,00		
		CONTRATAÇÃO POR TEMPO DETERMINADO		3.1.90.04.00	1.000,00			
		CONTRATAÇÃO POR TEMPO DETERMINADO		3.1.90.04.00	1.000.000,00			
		CONTRATAÇÃO POR TEMPO DETERMINADO		3.1.90.04.00	15.000,00			
		VENCIMENTOS E VANTAGENS FIXAS - PESSOAL CIVIL		3.1.90.11.00	1.000,00			
		VENCIMENTOS E VANTAGENS FIXAS - PESSOAL CIVIL		3.1.90.11.00	1.000,00			
		VENCIMENTOS E VANTAGENS FIXAS - PESSOAL CIVIL		3.1.90.11.00	1.000,00			
		OBRIGAÇÕES PATRONAIS		3.1.90.13.00	1.000,00			
		OBRIGAÇÕES PATRONAIS		3.1.90.13.00	90.000,00			
		OBRIGAÇÕES PATRONAIS		3.1.90.13.00	5.000,00			
		DESPESAS DE EXERCÍCIOS ANTERIORES		3.1.90.92.00	1.000,00			
		DESPESAS DE EXERCÍCIOS ANTERIORES		3.1.90.92.00	1.000,00			
		DESPESAS DE EXERCÍCIOS ANTERIORES		3.1.90.92.00	1.000,00			
		INDENIZAÇÕES E RESTITUIÇÕES TRABALHISTAS		3.1.90.94.00	1.000,00			
		INDENIZAÇÕES E RESTITUIÇÕES TRABALHISTAS		3.1.90.94.00	1.000,00			
		INDENIZAÇÕES E RESTITUIÇÕES TRABALHISTAS		3.1.90.94.00	1.000,00			
		RESSARCIMENTO DE DESPESAS DE PESSOAL REQUISITADO		3.1.90.96.00	1.000,00			
		RESSARCIMENTO DE DESPESAS DE PESSOAL REQUISITADO		3.1.90.96.00	1.000,00			
		RESSARCIMENTO DE DESPESAS DE PESSOAL REQUISITADO		3.1.90.96.00	1.000,00			



## Município de Palmares

R. Visc. do Rio Branco, nº 1382 - CNPJ:10212447/0001-88

Orçamento Programa - Exercício de 2025

Página 39

### QUADRO AUXILIAR DE DETALHAMENTO DA DESPESA

PODER	08	ENTIDADE SUPERVISIONADA
ORGÃO	10	FUNDO MUNICIPAL DE ASSISTÊNCIA SOCIAL DE PALMARES
UNIDADE	01	FUNDO MUNICIPAL DE AÇÃO SOCIAL

Aplicacao Programada	Proj/Ativ	Finalidade	Categoria	Detalhada	TotalGrupo	Total Categ.	Total Func.
		F.R. - C.A.					
SERVIÇOS DE PROTEÇÃO SOCIAL BÁSICA – SCFV/ CRAS/ SCFVI	08.243.0820.2014.0000						1.835.000,00
3	DESPESAS CORREN					1.758.000,00	
3	OUTRAS DESPESAS CORRENTES				634.000,00		
	CONTRIBUIÇÕES		3.3.50.41.00	1.000,00			
	CONTRIBUIÇÕES		3.3.50.41.00	1.000,00			
	CONTRIBUIÇÕES		3.3.50.41.00	1.000,00			
	SUBVENÇÕES SOCIAIS		3.3.50.43.00	1.000,00			
	SUBVENÇÕES SOCIAIS		3.3.50.43.00	1.000,00			
	SUBVENÇÕES SOCIAIS		3.3.50.43.00	1.000,00			
	DIÁRIAS - CIVIL		3.3.90.14.00	1.000,00			
	DIÁRIAS - CIVIL		3.3.90.14.00	5.000,00			
	DIÁRIAS - CIVIL		3.3.90.14.00	5.000,00			
	MATERIAL DE CONSUMO		3.3.90.30.00	1.000,00			
	MATERIAL DE CONSUMO		3.3.90.30.00	400.000,00			
	MATERIAL DE CONSUMO		3.3.90.30.00	5.000,00			
	PREMIAÇÕES CULTURAIS, ARTÍSTICAS, CIENTÍFICAS, DESPORT		3.3.90.31.00	1.000,00			
	PREMIAÇÕES CULTURAIS, ARTÍSTICAS, CIENTÍFICAS, DESPORT		3.3.90.31.00	1.000,00			
	PREMIAÇÕES CULTURAIS, ARTÍSTICAS, CIENTÍFICAS, DESPORT		3.3.90.31.00	1.000,00			
	PASSAGENS E DESPESAS COM LOCOMOÇÃO		3.3.90.33.00	1.000,00			
	PASSAGENS E DESPESAS COM LOCOMOÇÃO		3.3.90.33.00	1.000,00			
	PASSAGENS E DESPESAS COM LOCOMOÇÃO		3.3.90.33.00	1.000,00			
	Outras Despesas de Pessoal decorrentes de Contratos de Terce		3.3.90.34.00	1.000,00			
	Outras Despesas de Pessoal decorrentes de Contratos de Terce		3.3.90.34.00	1.000,00			
	Outras Despesas de Pessoal decorrentes de Contratos de Terce		3.3.90.34.00	1.000,00			
	SERVIÇOS DE CONSULTORIA		3.3.90.35.00	1.000,00			
	SERVIÇOS DE CONSULTORIA		3.3.90.35.00	1.000,00			
	SERVIÇOS DE CONSULTORIA		3.3.90.35.00	1.000,00			
	OUTROS SERVIÇOS DE TERCEIROS - PESSOA FÍSICA		3.3.90.36.00	1.000,00			
	OUTROS SERVIÇOS DE TERCEIROS - PESSOA FÍSICA		3.3.90.36.00	30.000,00			
	OUTROS SERVIÇOS DE TERCEIROS - PESSOA FÍSICA		3.3.90.36.00	5.000,00			
	LOCAÇÃO DE MÃO-DE-OBRA		3.3.90.37.00	1.000,00			
	LOCAÇÃO DE MÃO-DE-OBRA		3.3.90.37.00	1.000,00			
	LOCAÇÃO DE MÃO-DE-OBRA		3.3.90.37.00	1.000,00			
	OUTROS SERVIÇOS DE TERCEIROS - PESSOA JURÍDICA		3.3.90.39.00	1.000,00			
	OUTROS SERVIÇOS DE TERCEIROS - PESSOA JURÍDICA		3.3.90.39.00	110.000,00			
	OUTROS SERVIÇOS DE TERCEIROS - PESSOA JURÍDICA		3.3.90.39.00	20.000,00			
	SERVIÇOS DE TECNOLOGIA DA INFORMAÇÃO E COMUNICAÇÃO		3.3.90.40.00	1.000,00			
	SERVIÇOS DE TECNOLOGIA DA INFORMAÇÃO E COMUNICAÇÃO		3.3.90.40.00	1.000,00			
	SERVIÇOS DE TECNOLOGIA DA INFORMAÇÃO E COMUNICAÇÃO		3.3.90.40.00	1.000,00			
	OBRIGAÇÕES TRIBUTÁRIAS E CONTRIBUTIVAS		3.3.90.47.00	1.000,00			
	OBRIGAÇÕES TRIBUTÁRIAS E CONTRIBUTIVAS		3.3.90.47.00	1.000,00			
	OBRIGAÇÕES TRIBUTÁRIAS E CONTRIBUTIVAS		3.3.90.47.00	1.000,00			
	OUTROS AUXÍLIOS FINANCEIROS A PESSOA FÍSICA		3.3.90.48.00	1.000,00			
	OUTROS AUXÍLIOS FINANCEIROS A PESSOA FÍSICA		3.3.90.48.00	1.000,00			
	OUTROS AUXÍLIOS FINANCEIROS A PESSOA FÍSICA		3.3.90.48.00	1.000,00			
	SENTENÇAS JUDICIAIS		3.3.90.91.00	1.000,00			
	SENTENÇAS JUDICIAIS		3.3.90.91.00	1.000,00			
	SENTENÇAS JUDICIAIS		3.3.90.91.00	1.000,00			
	DESPESAS DE EXERCÍCIOS ANTERIORES		3.3.90.92.00	1.000,00			
	DESPESAS DE EXERCÍCIOS ANTERIORES		3.3.90.92.00	5.000,00			
	DESPESAS DE EXERCÍCIOS ANTERIORES		3.3.90.92.00	5.000,00			
	INDENIZAÇÕES E RESTITUIÇÕES		3.3.90.93.00	1.000,00			
	INDENIZAÇÕES E RESTITUIÇÕES		3.3.90.93.00	1.000,00			
	INDENIZAÇÕES E RESTITUIÇÕES		3.3.90.93.00	1.000,00			
	INDENIZAÇÃO PELA EXECUÇÃO DE TRABALHOS DE CAMPO		3.3.90.95.00	1.000,00			
	INDENIZAÇÃO PELA EXECUÇÃO DE TRABALHOS DE CAMPO		3.3.90.95.00	1.000,00			
	INDENIZAÇÃO PELA EXECUÇÃO DE TRABALHOS DE CAMPO		3.3.90.95.00	1.000,00			
4	DESPESAS DE CAPIT					77.000,00	



## Município de Palmares

R. Visc. do Rio Branco, nº 1382 - CNPJ:10212447/0001-88

Orçamento Programa - Exercício de 2025

Página 40

### QUADRO AUXILIAR DE DETALHAMENTO DA DESPESA

PODER	08	ENTIDADE SUPERVISIONADA
ORGÃO	10	FUNDO MUNICIPAL DE ASSISTÊNCIA SOCIAL DE PALMARES
UNIDADE	01	FUNDO MUNICIPAL DE AÇÃO SOCIAL

Aplicacao Programada	Proj/Ativ	Finalidade	Categoria	Detalhada	TotalGrupo	Total Categ.	Total Func.
		F.R. - C.A.					
SERVIÇOS DE PROTEÇÃO SOCIAL BÁSICA – SCFV/ CRAS/ SCFVI	08.243.0820.2014.0000						1.835.000,00
4	DESPEAS DE CAPIT					77.000,00	
4	INVESTIMENTOS				77.000,00		
	OBRAS E INSTALAÇÕES		4.4.90.51.00	1.000,00			
	OBRAS E INSTALAÇÕES		4.4.90.51.00	50.000,00			
	OBRAS E INSTALAÇÕES		4.4.90.51.00	1.000,00			
	EQUIPAMENTOS E MATERIAL PERMANENTE		4.4.90.52.00	1.000,00			
	EQUIPAMENTOS E MATERIAL PERMANENTE		4.4.90.52.00	20.000,00			
	EQUIPAMENTOS E MATERIAL PERMANENTE		4.4.90.52.00	1.000,00			
	AQUISIÇÃO DE IMÓVEIS		4.4.90.61.00	1.000,00			
	AQUISIÇÃO DE IMÓVEIS		4.4.90.61.00	1.000,00			
	AQUISIÇÃO DE IMÓVEIS		4.4.90.61.00	1.000,00			
REPASSE DE RECURSOS FINANCEIROS PARA UNIDADES DE ACOLHIMENTO PARA CRIANÇAS E ADOLESCENTES	08.243.0821.2193.0000						804.000,00
3	DESPEAS CORREN					798.000,00	
1	PESSOAL E ENCARGOS SOCIAIS				18.000,00		
	CONTRATAÇÃO POR TEMPO DETERMINADO		3.1.90.04.00	1.000,00			
	CONTRATAÇÃO POR TEMPO DETERMINADO		3.1.90.04.00	1.000,00			
	CONTRATAÇÃO POR TEMPO DETERMINADO		3.1.90.04.00	1.000,00			
	VENCIMENTOS E VANTAGENS FIXAS - PESSOAL CIVIL		3.1.90.11.00	1.000,00			
	VENCIMENTOS E VANTAGENS FIXAS - PESSOAL CIVIL		3.1.90.11.00	1.000,00			
	VENCIMENTOS E VANTAGENS FIXAS - PESSOAL CIVIL		3.1.90.11.00	1.000,00			
	OBRIGAÇÕES PATRONAIS		3.1.90.13.00	1.000,00			
	OBRIGAÇÕES PATRONAIS		3.1.90.13.00	1.000,00			
	OBRIGAÇÕES PATRONAIS		3.1.90.13.00	1.000,00			
	DESPESAS DE EXERCÍCIOS ANTERIORES		3.1.90.92.00	1.000,00			
	DESPESAS DE EXERCÍCIOS ANTERIORES		3.1.90.92.00	1.000,00			
	DESPESAS DE EXERCÍCIOS ANTERIORES		3.1.90.92.00	1.000,00			
	INDENIZAÇÕES E RESTITUIÇÕES TRABALHISTAS		3.1.90.94.00	1.000,00			
	INDENIZAÇÕES E RESTITUIÇÕES TRABALHISTAS		3.1.90.94.00	1.000,00			
	INDENIZAÇÕES E RESTITUIÇÕES TRABALHISTAS		3.1.90.94.00	1.000,00			
	RESSARCIMENTO DE DESPESAS DE PESSOAL REQUISITADO		3.1.90.96.00	1.000,00			
	RESSARCIMENTO DE DESPESAS DE PESSOAL REQUISITADO		3.1.90.96.00	1.000,00			
	RESSARCIMENTO DE DESPESAS DE PESSOAL REQUISITADO		3.1.90.96.00	1.000,00			



# Município de Palmares

R. Visc. do Rio Branco, nº 1382 - CNPJ:10212447/0001-88

Orçamento Programa - Exercício de 2025

Página 41

## QUADRO AUXILIAR DE DETALHAMENTO DA DESPESA

PODER	08	ENTIDADE SUPERVISIONADA
ORGÃO	10	FUNDO MUNICIPAL DE ASSISTÊNCIA SOCIAL DE PALMARES
UNIDADE	01	FUNDO MUNICIPAL DE AÇÃO SOCIAL

Aplicacao Programada	Proj/Ativ	Finalidade	Categoria	Detalhada	TotalGrupo	Total Categ.	Total Func.
		F.R. - C.A.					
REPASSE DE RECURSOS FINANCEIROS PARA UNIDADES DE ACOLHIMENTO PARA CRIANÇAS E ADOLESCENTES	08.243.0821.2193.0000						804.000,00
3 DESPESAS CORREN						798.000,00	
3 OUTRAS DESPESAS CORRENTES					780.000,00		
CONTRIBUIÇÕES			3.3.50.41.00	1.000,00			
CONTRIBUIÇÕES			3.3.50.41.00	1.000,00			
CONTRIBUIÇÕES			3.3.50.41.00	1.000,00			
SUBVENÇÕES SOCIAIS			3.3.50.43.00	1.000,00			
SUBVENÇÕES SOCIAIS			3.3.50.43.00	1.000,00			
SUBVENÇÕES SOCIAIS			3.3.50.43.00	1.000,00			
DIÁRIAS - CIVIL			3.3.90.14.00	1.000,00			
DIÁRIAS - CIVIL			3.3.90.14.00	1.000,00			
DIÁRIAS - CIVIL			3.3.90.14.00	1.000,00			
MATERIAL DE CONSUMO			3.3.90.30.00	1.000,00			
MATERIAL DE CONSUMO			3.3.90.30.00	10.000,00			
MATERIAL DE CONSUMO			3.3.90.30.00	1.000,00			
PREMIAÇÕES CULTURAIS, ARTÍSTICAS, CIENTÍFICAS, DESPORT			3.3.90.31.00	1.000,00			
PREMIAÇÕES CULTURAIS, ARTÍSTICAS, CIENTÍFICAS, DESPORT			3.3.90.31.00	10.000,00			
PREMIAÇÕES CULTURAIS, ARTÍSTICAS, CIENTÍFICAS, DESPORT			3.3.90.31.00	1.000,00			
PASSAGENS E DESPESAS COM LOCOMOÇÃO			3.3.90.33.00	1.000,00			
PASSAGENS E DESPESAS COM LOCOMOÇÃO			3.3.90.33.00	1.000,00			
PASSAGENS E DESPESAS COM LOCOMOÇÃO			3.3.90.33.00	1.000,00			
Outras Despesas de Pessoal decorrentes de Contratos de Terce			3.3.90.34.00	1.000,00			
Outras Despesas de Pessoal decorrentes de Contratos de Terce			3.3.90.34.00	1.000,00			
Outras Despesas de Pessoal decorrentes de Contratos de Terce			3.3.90.34.00	1.000,00			
SERVIÇOS DE CONSULTORIA			3.3.90.35.00	1.000,00			
SERVIÇOS DE CONSULTORIA			3.3.90.35.00	1.000,00			
SERVIÇOS DE CONSULTORIA			3.3.90.35.00	1.000,00			
OUTROS SERVIÇOS DE TERCEIROS - PESSOA FÍSICA			3.3.90.36.00	1.000,00			
OUTROS SERVIÇOS DE TERCEIROS - PESSOA FÍSICA			3.3.90.36.00	10.000,00			
OUTROS SERVIÇOS DE TERCEIROS - PESSOA FÍSICA			3.3.90.36.00	1.000,00			
LOCAÇÃO DE MÃO-DE-OBRA			3.3.90.37.00	1.000,00			
LOCAÇÃO DE MÃO-DE-OBRA			3.3.90.37.00	1.000,00			
LOCAÇÃO DE MÃO-DE-OBRA			3.3.90.37.00	1.000,00			
OUTROS SERVIÇOS DE TERCEIROS - PESSOA JURÍDICA			3.3.90.39.00	1.000,00			
OUTROS SERVIÇOS DE TERCEIROS - PESSOA JURÍDICA			3.3.90.39.00	700.000,00			
OUTROS SERVIÇOS DE TERCEIROS - PESSOA JURÍDICA			3.3.90.39.00	1.000,00			
SERVIÇOS DE TECNOLOGIA DA INFORMAÇÃO E COMUNICAÇÃO			3.3.90.40.00	1.000,00			
SERVIÇOS DE TECNOLOGIA DA INFORMAÇÃO E COMUNICAÇÃO			3.3.90.40.00	1.000,00			
SERVIÇOS DE TECNOLOGIA DA INFORMAÇÃO E COMUNICAÇÃO			3.3.90.40.00	1.000,00			
OBRIGAÇÕES TRIBUTÁRIAS E CONTRIBUTIVAS			3.3.90.47.00	1.000,00			
OBRIGAÇÕES TRIBUTÁRIAS E CONTRIBUTIVAS			3.3.90.47.00	1.000,00			
OBRIGAÇÕES TRIBUTÁRIAS E CONTRIBUTIVAS			3.3.90.47.00	1.000,00			
OUTROS AUXÍLIOS FINANCEIROS A PESSOA FÍSICA			3.3.90.48.00	1.000,00			
OUTROS AUXÍLIOS FINANCEIROS A PESSOA FÍSICA			3.3.90.48.00	1.000,00			
OUTROS AUXÍLIOS FINANCEIROS A PESSOA FÍSICA			3.3.90.48.00	1.000,00			
SENTENÇAS JUDICIAIS			3.3.90.91.00	1.000,00			
SENTENÇAS JUDICIAIS			3.3.90.91.00	1.000,00			
SENTENÇAS JUDICIAIS			3.3.90.91.00	1.000,00			
DESPESAS DE EXERCÍCIOS ANTERIORES			3.3.90.92.00	1.000,00			
DESPESAS DE EXERCÍCIOS ANTERIORES			3.3.90.92.00	1.000,00			
DESPESAS DE EXERCÍCIOS ANTERIORES			3.3.90.92.00	1.000,00			
INDENIZAÇÕES E RESTITUIÇÕES			3.3.90.93.00	1.000,00			
INDENIZAÇÕES E RESTITUIÇÕES			3.3.90.93.00	1.000,00			
INDENIZAÇÕES E RESTITUIÇÕES			3.3.90.93.00	1.000,00			
INDENIZAÇÃO PELA EXECUÇÃO DE TRABALHOS DE CAMPO			3.3.90.95.00	1.000,00			
INDENIZAÇÃO PELA EXECUÇÃO DE TRABALHOS DE CAMPO			3.3.90.95.00	1.000,00			
INDENIZAÇÃO PELA EXECUÇÃO DE TRABALHOS DE CAMPO			3.3.90.95.00	1.000,00			



## Município de Palmares

R. Visc. do Rio Branco, nº 1382 - CNPJ:10212447/0001-88

Orçamento Programa - Exercício de 2025

Página 42

### QUADRO AUXILIAR DE DETALHAMENTO DA DESPESA

PODER	08	ENTIDADE SUPERVISIONADA
ORGÃO	10	FUNDO MUNICIPAL DE ASSISTÊNCIA SOCIAL DE PALMARES
UNIDADE	01	FUNDO MUNICIPAL DE AÇÃO SOCIAL

Aplicacao Programada	Proj/Ativ	Finalidade	Categoria	Detalhada	TotalGrupo	Total Categ.	Total Func.
		F.R. - C.A.					
REPASSE DE RECURSOS FINANCEIROS PARA UNIDADES DE ACOLHIMENTO PARA CRIANÇAS E ADOLESCENTES	08.243.0821.2193.0000						804.000,00
4	DESpesas DE CAPIT					6.000,00	
4	INVESTIMENTOS				6.000,00		
	OBRAS E INSTALAÇÕES		4.4.90.51.00	1.000,00			
	OBRAS E INSTALAÇÕES		4.4.90.51.00	1.000,00			
	OBRAS E INSTALAÇÕES		4.4.90.51.00	1.000,00			
	EQUIPAMENTOS E MATERIAL PERMANENTE		4.4.90.52.00	1.000,00			
	EQUIPAMENTOS E MATERIAL PERMANENTE		4.4.90.52.00	1.000,00			
	EQUIPAMENTOS E MATERIAL PERMANENTE		4.4.90.52.00	1.000,00			
PRIMEIRA INFÂNCIA NO SUAS/criança FELIZ	08.243.0825.2194.0000						1.482.000,00
3	DESpesas CORREN					1.448.000,00	
1	PESSOAL E ENCARGOS SOCIAIS				1.044.000,00		
	CONTRATAÇÃO POR TEMPO DETERMINADO		3.1.90.04.00	15.000,00			
	CONTRATAÇÃO POR TEMPO DETERMINADO		3.1.90.04.00	850.000,00			
	CONTRATAÇÃO POR TEMPO DETERMINADO		3.1.90.04.00	1.000,00			
	VENCIMENTOS E VANTAGENS FIXAS - PESSOAL CIVIL		3.1.90.11.00	1.000,00			
	VENCIMENTOS E VANTAGENS FIXAS - PESSOAL CIVIL		3.1.90.11.00	1.000,00			
	VENCIMENTOS E VANTAGENS FIXAS - PESSOAL CIVIL		3.1.90.11.00	1.000,00			
	OBRIGAÇÕES PATRONAIS		3.1.90.13.00	5.000,00			
	OBRIGAÇÕES PATRONAIS		3.1.90.13.00	160.000,00			
	OBRIGAÇÕES PATRONAIS		3.1.90.13.00	1.000,00			
	DESpesas DE EXERCÍCIOS ANTERIORES		3.1.90.92.00	1.000,00			
	DESpesas DE EXERCÍCIOS ANTERIORES		3.1.90.92.00	1.000,00			
	DESpesas DE EXERCÍCIOS ANTERIORES		3.1.90.92.00	1.000,00			
	INDENIZAÇÕES E RESTITUIÇÕES TRABALHISTAS		3.1.90.94.00	1.000,00			
	INDENIZAÇÕES E RESTITUIÇÕES TRABALHISTAS		3.1.90.94.00	1.000,00			
	INDENIZAÇÕES E RESTITUIÇÕES TRABALHISTAS		3.1.90.94.00	1.000,00			
	RESSARCIMENTO DE DESPESAS DE PESSOAL REQUISITADO		3.1.90.96.00	1.000,00			
	RESSARCIMENTO DE DESPESAS DE PESSOAL REQUISITADO		3.1.90.96.00	1.000,00			
	RESSARCIMENTO DE DESPESAS DE PESSOAL REQUISITADO		3.1.90.96.00	1.000,00			



# Município de Palmares

R. Visc. do Rio Branco, nº 1382 - CNPJ:10212447/0001-88

Orçamento Programa - Exercício de 2025

Página 43

## QUADRO AUXILIAR DE DETALHAMENTO DA DESPESA

PODER	08	ENTIDADE SUPERVISIONADA
ORGÃO	10	FUNDO MUNICIPAL DE ASSISTÊNCIA SOCIAL DE PALMARES
UNIDADE	01	FUNDO MUNICIPAL DE AÇÃO SOCIAL

Aplicacao Programada	Proj/Ativ	Finalidade	Categoria	Detalhada	TotalGrupo	Total Categ.	Total Func.
		F.R. - C.A.					
PRIMEIRA INFÂNCIA NO SUAS/CRIANÇA FELIZ	08.243.0825.2194.0000						1.482.000,00
3	DESPESAS CORREN					1.448.000,00	
3	OUTRAS DESPESAS CORRENTES				404.000,00		
	CONTRIBUIÇÕES		3.3.50.41.00	1.000,00			
	CONTRIBUIÇÕES		3.3.50.41.00	1.000,00			
	CONTRIBUIÇÕES		3.3.50.41.00	1.000,00			
	SUBVENÇÕES SOCIAIS		3.3.50.43.00	1.000,00			
	SUBVENÇÕES SOCIAIS		3.3.50.43.00	1.000,00			
	SUBVENÇÕES SOCIAIS		3.3.50.43.00	1.000,00			
	DIÁRIAS - CIVIL		3.3.90.14.00	5.000,00			
	DIÁRIAS - CIVIL		3.3.90.14.00	5.000,00			
	DIÁRIAS - CIVIL		3.3.90.14.00	1.000,00			
	MATERIAL DE CONSUMO		3.3.90.30.00	5.000,00			
	MATERIAL DE CONSUMO		3.3.90.30.00	300.000,00			
	MATERIAL DE CONSUMO		3.3.90.30.00	1.000,00			
	PREMIAÇÕES CULTURAIS, ARTÍSTICAS, CIENTÍFICAS, DESPORT		3.3.90.31.00	1.000,00			
	PREMIAÇÕES CULTURAIS, ARTÍSTICAS, CIENTÍFICAS, DESPORT		3.3.90.31.00	1.000,00			
	PREMIAÇÕES CULTURAIS, ARTÍSTICAS, CIENTÍFICAS, DESPORT		3.3.90.31.00	1.000,00			
	PASSAGENS E DESPESAS COM LOCOMOÇÃO		3.3.90.33.00	1.000,00			
	PASSAGENS E DESPESAS COM LOCOMOÇÃO		3.3.90.33.00	1.000,00			
	PASSAGENS E DESPESAS COM LOCOMOÇÃO		3.3.90.33.00	1.000,00			
	Outras Despesas de Pessoal decorrentes de Contratos de Terce		3.3.90.34.00	5.000,00			
	Outras Despesas de Pessoal decorrentes de Contratos de Terce		3.3.90.34.00	5.000,00			
	Outras Despesas de Pessoal decorrentes de Contratos de Terce		3.3.90.34.00	1.000,00			
	SERVIÇOS DE CONSULTORIA		3.3.90.35.00	1.000,00			
	SERVIÇOS DE CONSULTORIA		3.3.90.35.00	1.000,00			
	SERVIÇOS DE CONSULTORIA		3.3.90.35.00	1.000,00			
	OUTROS SERVIÇOS DE TERCEIROS - PESSOA FÍSICA		3.3.90.36.00	5.000,00			
	OUTROS SERVIÇOS DE TERCEIROS - PESSOA FÍSICA		3.3.90.36.00	10.000,00			
	OUTROS SERVIÇOS DE TERCEIROS - PESSOA FÍSICA		3.3.90.36.00	1.000,00			
	LOCAÇÃO DE MÃO-DE-OBRA		3.3.90.37.00	1.000,00			
	LOCAÇÃO DE MÃO-DE-OBRA		3.3.90.37.00	1.000,00			
	LOCAÇÃO DE MÃO-DE-OBRA		3.3.90.37.00	1.000,00			
	OUTROS SERVIÇOS DE TERCEIROS - PESSOA JURÍDICA		3.3.90.39.00	10.000,00			
	OUTROS SERVIÇOS DE TERCEIROS - PESSOA JURÍDICA		3.3.90.39.00	10.000,00			
	OUTROS SERVIÇOS DE TERCEIROS - PESSOA JURÍDICA		3.3.90.39.00	1.000,00			
	SERVIÇOS DE TECNOLOGIA DA INFORMAÇÃO E COMUNICAÇÃO		3.3.90.40.00	1.000,00			
	SERVIÇOS DE TECNOLOGIA DA INFORMAÇÃO E COMUNICAÇÃO		3.3.90.40.00	1.000,00			
	SERVIÇOS DE TECNOLOGIA DA INFORMAÇÃO E COMUNICAÇÃO		3.3.90.40.00	1.000,00			
	OBRIGAÇÕES TRIBUTÁRIAS E CONTRIBUTIVAS		3.3.90.47.00	1.000,00			
	OBRIGAÇÕES TRIBUTÁRIAS E CONTRIBUTIVAS		3.3.90.47.00	1.000,00			
	OBRIGAÇÕES TRIBUTÁRIAS E CONTRIBUTIVAS		3.3.90.47.00	1.000,00			
	OUTROS AUXÍLIOS FINANCEIROS A PESSOA FÍSICA		3.3.90.48.00	1.000,00			
	OUTROS AUXÍLIOS FINANCEIROS A PESSOA FÍSICA		3.3.90.48.00	1.000,00			
	OUTROS AUXÍLIOS FINANCEIROS A PESSOA FÍSICA		3.3.90.48.00	1.000,00			
	SENTENÇAS JUDICIAIS		3.3.90.91.00	1.000,00			
	SENTENÇAS JUDICIAIS		3.3.90.91.00	1.000,00			
	SENTENÇAS JUDICIAIS		3.3.90.91.00	1.000,00			
	DESPESAS DE EXERCÍCIOS ANTERIORES		3.3.90.92.00	1.000,00			
	DESPESAS DE EXERCÍCIOS ANTERIORES		3.3.90.92.00	1.000,00			
	DESPESAS DE EXERCÍCIOS ANTERIORES		3.3.90.92.00	1.000,00			
	INDENIZAÇÕES E RESTITUIÇÕES		3.3.90.93.00	1.000,00			
	INDENIZAÇÕES E RESTITUIÇÕES		3.3.90.93.00	1.000,00			
	INDENIZAÇÕES E RESTITUIÇÕES		3.3.90.93.00	1.000,00			
	INDENIZAÇÃO PELA EXECUÇÃO DE TRABALHOS DE CAMPO		3.3.90.95.00	1.000,00			
	INDENIZAÇÃO PELA EXECUÇÃO DE TRABALHOS DE CAMPO		3.3.90.95.00	1.000,00			
	INDENIZAÇÃO PELA EXECUÇÃO DE TRABALHOS DE CAMPO		3.3.90.95.00	1.000,00			
4	DESPESAS DE CAPIT					34.000,00	





## Município de Palmares

R. Visc. do Rio Branco, nº 1382 - CNPJ:10212447/0001-88

Orçamento Programa - Exercício de 2025

Página 44

### QUADRO AUXILIAR DE DETALHAMENTO DA DESPESA

PODER	08	ENTIDADE SUPERVISIONADA
ORGÃO	10	FUNDO MUNICIPAL DE ASSISTÊNCIA SOCIAL DE PALMARES
UNIDADE	01	FUNDO MUNICIPAL DE AÇÃO SOCIAL

Aplicacao Programada	Proj/Ativ	Finalidade	Categoria	Detalhada	TotalGrupo	Total Categ.	Total Func.
		F.R. - C.A.					
PRIMEIRA INFÂNCIA NO SUAS/CRIANÇA FELIZ	08.243.0825.2194.0000						1.482.000,00
4	DESPESAS DE CAPIT					34.000,00	
4	INVESTIMENTOS				34.000,00		
	OBRAS E INSTALAÇÕES		4.4.90.51.00	1.000,00			
	OBRAS E INSTALAÇÕES		4.4.90.51.00	20.000,00			
	OBRAS E INSTALAÇÕES		4.4.90.51.00	1.000,00			
	EQUIPAMENTOS E MATERIAL PERMANENTE		4.4.90.52.00	1.000,00			
	EQUIPAMENTOS E MATERIAL PERMANENTE		4.4.90.52.00	10.000,00			
	EQUIPAMENTOS E MATERIAL PERMANENTE		4.4.90.52.00	1.000,00			
PROCADSUAS	08.243.0826.2477.0000						85.000,00
3	DESPESAS CORREN'					72.000,00	
1	PESSOAL E ENCARGOS SOCIAIS				18.000,00		
	CONTRATAÇÃO POR TEMPO DETERMINADO		3.1.90.04.00	1.000,00			
	CONTRATAÇÃO POR TEMPO DETERMINADO		3.1.90.04.00	1.000,00			
	CONTRATAÇÃO POR TEMPO DETERMINADO		3.1.90.04.00	1.000,00			
	VENCIMENTOS E VANTAGENS FIXAS - PESSOAL CIVIL		3.1.90.11.00	1.000,00			
	VENCIMENTOS E VANTAGENS FIXAS - PESSOAL CIVIL		3.1.90.11.00	1.000,00			
	VENCIMENTOS E VANTAGENS FIXAS - PESSOAL CIVIL		3.1.90.11.00	1.000,00			
	OBRIGAÇÕES PATRONAIS		3.1.90.13.00	1.000,00			
	OBRIGAÇÕES PATRONAIS		3.1.90.13.00	1.000,00			
	OBRIGAÇÕES PATRONAIS		3.1.90.13.00	1.000,00			
	DESPESAS DE EXERCÍCIOS ANTERIORES		3.1.90.92.00	1.000,00			
	DESPESAS DE EXERCÍCIOS ANTERIORES		3.1.90.92.00	1.000,00			
	DESPESAS DE EXERCÍCIOS ANTERIORES		3.1.90.92.00	1.000,00			
	INDENIZAÇÕES E RESTITUIÇÕES TRABALHISTAS		3.1.90.94.00	1.000,00			
	INDENIZAÇÕES E RESTITUIÇÕES TRABALHISTAS		3.1.90.94.00	1.000,00			
	INDENIZAÇÕES E RESTITUIÇÕES TRABALHISTAS		3.1.90.94.00	1.000,00			
	RESSARCIMENTO DE DESPESAS DE PESSOAL REQUISITADO		3.1.90.96.00	1.000,00			
	RESSARCIMENTO DE DESPESAS DE PESSOAL REQUISITADO		3.1.90.96.00	1.000,00			
	RESSARCIMENTO DE DESPESAS DE PESSOAL REQUISITADO		3.1.90.96.00	1.000,00			



# Município de Palmares

R. Visc. do Rio Branco, nº 1382 - CNPJ:10212447/0001-88

Orçamento Programa - Exercício de 2025

Página 45

## QUADRO AUXILIAR DE DETALHAMENTO DA DESPESA

PODER	08	ENTIDADE SUPERVISIONADA
ORGÃO	10	FUNDO MUNICIPAL DE ASSISTÊNCIA SOCIAL DE PALMARES
UNIDADE	01	FUNDO MUNICIPAL DE AÇÃO SOCIAL

Aplicacao Programada	Proj/Ativ	Finalidade	Categoria	Detalhada	TotalGrupo	Total Categ.	Total Func.
		F.R. - C.A.					
PROCADSUAS	08.243.0826.2477.0000						85.000,00
3	DESPESAS CORREN'					72.000,00	
3	OUTRAS DESPESAS CORRENTES				54.000,00		
	CONTRIBUIÇÕES		3.3.50.41.00	1.000,00			
	CONTRIBUIÇÕES		3.3.50.41.00	1.000,00			
	CONTRIBUIÇÕES		3.3.50.41.00	1.000,00			
	SUBVENÇÕES SOCIAIS		3.3.50.43.00	1.000,00			
	SUBVENÇÕES SOCIAIS		3.3.50.43.00	1.000,00			
	SUBVENÇÕES SOCIAIS		3.3.50.43.00	1.000,00			
	DIÁRIAS - CIVIL		3.3.90.14.00	1.000,00			
	DIÁRIAS - CIVIL		3.3.90.14.00	1.000,00			
	DIÁRIAS - CIVIL		3.3.90.14.00	1.000,00			
	MATERIAL DE CONSUMO		3.3.90.30.00	1.000,00			
	MATERIAL DE CONSUMO		3.3.90.30.00	1.000,00			
	MATERIAL DE CONSUMO		3.3.90.30.00	1.000,00			
	PREMIAÇÕES CULTURAIS, ARTÍSTICAS, CIENTÍFICAS, DESPORT		3.3.90.31.00	1.000,00			
	PREMIAÇÕES CULTURAIS, ARTÍSTICAS, CIENTÍFICAS, DESPORT		3.3.90.31.00	1.000,00			
	PREMIAÇÕES CULTURAIS, ARTÍSTICAS, CIENTÍFICAS, DESPORT		3.3.90.31.00	1.000,00			
	PASSAGENS E DESPESAS COM LOCOMOÇÃO		3.3.90.33.00	1.000,00			
	PASSAGENS E DESPESAS COM LOCOMOÇÃO		3.3.90.33.00	1.000,00			
	PASSAGENS E DESPESAS COM LOCOMOÇÃO		3.3.90.33.00	1.000,00			
	Outras Despesas de Pessoal decorrentes de Contratos de Terce		3.3.90.34.00	1.000,00			
	Outras Despesas de Pessoal decorrentes de Contratos de Terce		3.3.90.34.00	1.000,00			
	Outras Despesas de Pessoal decorrentes de Contratos de Terce		3.3.90.34.00	1.000,00			
	SERVIÇOS DE CONSULTORIA		3.3.90.35.00	1.000,00			
	SERVIÇOS DE CONSULTORIA		3.3.90.35.00	1.000,00			
	SERVIÇOS DE CONSULTORIA		3.3.90.35.00	1.000,00			
	OUTROS SERVIÇOS DE TERCEIROS - PESSOA FÍSICA		3.3.90.36.00	1.000,00			
	OUTROS SERVIÇOS DE TERCEIROS - PESSOA FÍSICA		3.3.90.36.00	1.000,00			
	OUTROS SERVIÇOS DE TERCEIROS - PESSOA FÍSICA		3.3.90.36.00	1.000,00			
	OUTROS SERVIÇOS DE TERCEIROS - PESSOA FÍSICA		3.3.90.36.00	1.000,00			
	LOCAÇÃO DE MÃO-DE-OBRA		3.3.90.37.00	1.000,00			
	LOCAÇÃO DE MÃO-DE-OBRA		3.3.90.37.00	1.000,00			
	LOCAÇÃO DE MÃO-DE-OBRA		3.3.90.37.00	1.000,00			
	OUTROS SERVIÇOS DE TERCEIROS - PESSOA JURÍDICA		3.3.90.39.00	1.000,00			
	OUTROS SERVIÇOS DE TERCEIROS - PESSOA JURÍDICA		3.3.90.39.00	1.000,00			
	OUTROS SERVIÇOS DE TERCEIROS - PESSOA JURÍDICA		3.3.90.39.00	1.000,00			
	SERVIÇOS DE TECNOLOGIA DA INFORMAÇÃO E COMUNICAÇÃO		3.3.90.40.00	1.000,00			
	SERVIÇOS DE TECNOLOGIA DA INFORMAÇÃO E COMUNICAÇÃO		3.3.90.40.00	1.000,00			
	SERVIÇOS DE TECNOLOGIA DA INFORMAÇÃO E COMUNICAÇÃO		3.3.90.40.00	1.000,00			
	OBRIGAÇÕES TRIBUTÁRIAS E CONTRIBUTIVAS		3.3.90.47.00	1.000,00			
	OBRIGAÇÕES TRIBUTÁRIAS E CONTRIBUTIVAS		3.3.90.47.00	1.000,00			
	OBRIGAÇÕES TRIBUTÁRIAS E CONTRIBUTIVAS		3.3.90.47.00	1.000,00			
	OUTROS AUXÍLIOS FINANCEIROS A PESSOA FÍSICA		3.3.90.48.00	1.000,00			
	OUTROS AUXÍLIOS FINANCEIROS A PESSOA FÍSICA		3.3.90.48.00	1.000,00			
	OUTROS AUXÍLIOS FINANCEIROS A PESSOA FÍSICA		3.3.90.48.00	1.000,00			
	SENTENÇAS JUDICIAIS		3.3.90.91.00	1.000,00			
	SENTENÇAS JUDICIAIS		3.3.90.91.00	1.000,00			
	SENTENÇAS JUDICIAIS		3.3.90.91.00	1.000,00			
	DESPESAS DE EXERCÍCIOS ANTERIORES		3.3.90.92.00	1.000,00			
	DESPESAS DE EXERCÍCIOS ANTERIORES		3.3.90.92.00	1.000,00			
	DESPESAS DE EXERCÍCIOS ANTERIORES		3.3.90.92.00	1.000,00			
	INDENIZAÇÕES E RESTITUIÇÕES		3.3.90.93.00	1.000,00			
	INDENIZAÇÕES E RESTITUIÇÕES		3.3.90.93.00	1.000,00			
	INDENIZAÇÕES E RESTITUIÇÕES		3.3.90.93.00	1.000,00			
	INDENIZAÇÃO PELA EXECUÇÃO DE TRABALHOS DE CAMPO		3.3.90.95.00	1.000,00			
	INDENIZAÇÃO PELA EXECUÇÃO DE TRABALHOS DE CAMPO		3.3.90.95.00	1.000,00			
	INDENIZAÇÃO PELA EXECUÇÃO DE TRABALHOS DE CAMPO		3.3.90.95.00	1.000,00			
4	DESPESAS DE CAPIT					13.000,00	



# Município de Palmares

R. Visc. do Rio Branco, nº 1382 - CNPJ:10212447/0001-88

Orçamento Programa - Exercício de 2025

Página 46

## QUADRO AUXILIAR DE DETALHAMENTO DA DESPESA

PODER	08	ENTIDADE SUPERVISIONADA
ORGÃO	10	FUNDO MUNICIPAL DE ASSISTÊNCIA SOCIAL DE PALMARES
UNIDADE	01	FUNDO MUNICIPAL DE AÇÃO SOCIAL

Aplicacao Programada	Proj/Ativ	Finalidade	Categoria	Detalhada	TotalGrupo	Total Categ.	Total Func.
		F.R. - C.A.					
PROCADSUAS	08.243.0826.2477.0000						85.000,00
4	DESPESAS DE CAPIT					13.000,00	
4	INVESTIMENTOS				13.000,00		
	OBRAS E INSTALAÇÕES		4.4.90.51.00	1.000,00			
	OBRAS E INSTALAÇÕES		4.4.90.51.00	1.000,00			
	OBRAS E INSTALAÇÕES		4.4.90.51.00	1.000,00			
	EQUIPAMENTOS E MATERIAL PERMANENTE		4.4.90.52.00	1.000,00			
	EQUIPAMENTOS E MATERIAL PERMANENTE		4.4.90.52.00	5.000,00			
	EQUIPAMENTOS E MATERIAL PERMANENTE		4.4.90.52.00	1.000,00			
	AQUISIÇÃO DE IMÓVEIS		4.4.90.61.00	1.000,00			
	AQUISIÇÃO DE IMÓVEIS		4.4.90.61.00	1.000,00			
	AQUISIÇÃO DE IMÓVEIS		4.4.90.61.00	1.000,00			
APRIMORAMENTO DA GESTÃO DO SUAS - IGDSUAS	08.244.0818.2023.0000						77.000,00
3	DESPESAS CORREN					24.000,00	
3	OUTRAS DESPESAS CORRENTES				24.000,00		
	CONTRIBUIÇÕES		3.3.50.41.00	1.000,00			
	CONTRIBUIÇÕES		3.3.50.41.00	1.000,00			
	SUBVENÇÕES SOCIAIS		3.3.50.43.00	1.000,00			
	SUBVENÇÕES SOCIAIS		3.3.50.43.00	1.000,00			
	DIÁRIAS - CIVIL		3.3.90.14.00	1.000,00			
	DIÁRIAS - CIVIL		3.3.90.14.00	1.000,00			
	MATERIAL DE CONSUMO		3.3.90.30.00	1.000,00			
	MATERIAL DE CONSUMO		3.3.90.30.00	1.000,00			
	PREMIAÇÕES CULTURAIS, ARTÍSTICAS, CIENTÍFICAS, DESPORT		3.3.90.31.00	1.000,00			
	PREMIAÇÕES CULTURAIS, ARTÍSTICAS, CIENTÍFICAS, DESPORT		3.3.90.31.00	1.000,00			
	PASSAGENS E DESPESAS COM LOCOMOÇÃO		3.3.90.33.00	1.000,00			
	PASSAGENS E DESPESAS COM LOCOMOÇÃO		3.3.90.33.00	1.000,00			
	SERVIÇOS DE CONSULTORIA		3.3.90.35.00	1.000,00			
	SERVIÇOS DE CONSULTORIA		3.3.90.35.00	1.000,00			
	OUTROS SERVIÇOS DE TERCEIROS - PESSOA FÍSICA		3.3.90.36.00	1.000,00			
	OUTROS SERVIÇOS DE TERCEIROS - PESSOA FÍSICA		3.3.90.36.00	1.000,00			
	OUTROS SERVIÇOS DE TERCEIROS - PESSOA JURÍDICA		3.3.90.39.00	1.000,00			
	OUTROS SERVIÇOS DE TERCEIROS - PESSOA JURÍDICA		3.3.90.39.00	1.000,00			
	SERVIÇOS DE TECNOLOGIA DA INFORMAÇÃO E COMUNICAÇÃO		3.3.90.40.00	1.000,00			
	SERVIÇOS DE TECNOLOGIA DA INFORMAÇÃO E COMUNICAÇÃO		3.3.90.40.00	1.000,00			
	OUTROS AUXÍLIOS FINANCEIROS A PESSOA FÍSICA		3.3.90.48.00	1.000,00			
	OUTROS AUXÍLIOS FINANCEIROS A PESSOA FÍSICA		3.3.90.48.00	1.000,00			
	DESPESAS DE EXERCÍCIOS ANTERIORES		3.3.90.92.00	1.000,00			
	DESPESAS DE EXERCÍCIOS ANTERIORES		3.3.90.92.00	1.000,00			
4	DESPESAS DE CAPIT					53.000,00	
4	INVESTIMENTOS				53.000,00		
	OBRAS E INSTALAÇÕES		4.4.90.51.00	50.000,00			
	OBRAS E INSTALAÇÕES		4.4.90.51.00	1.000,00			
	EQUIPAMENTOS E MATERIAL PERMANENTE		4.4.90.52.00	1.000,00			
	EQUIPAMENTOS E MATERIAL PERMANENTE		4.4.90.52.00	1.000,00			
APRIMORAMENTO DA GESTÃO DO PROGRAMA BOLSA	08.244.0819.2022.0000						924.000,00
FAMÍLIA							
3	DESPESAS CORREN					722.000,00	



# Município de Palmares

R. Visc. do Rio Branco, nº 1382 - CNPJ:10212447/0001-88

Orçamento Programa - Exercício de 2025

Página 47

## QUADRO AUXILIAR DE DETALHAMENTO DA DESPESA

PODER	08	ENTIDADE SUPERVISIONADA
ORGÃO	10	FUNDO MUNICIPAL DE ASSISTÊNCIA SOCIAL DE PALMARES
UNIDADE	01	FUNDO MUNICIPAL DE AÇÃO SOCIAL

Aplicacao Programada	Proj/Ativ	Finalidade	Categoria	Detalhada	TotalGrupo	Total Categ.	Total Func.
		F.R. - C.A.					
APRIMORAMENTO DA GESTÃO DO PROGRAMA BOLSA FAMILIA		08.244.0819.2022.0000					924.000,00
3	DESPESAS CORREN					722.000,00	
1	PESSOAL E ENCARGOS SOCIAIS				456.000,00		
	CONTRATAÇÃO POR TEMPO DETERMINADO		3.1.90.04.00	10.000,00			
	CONTRATAÇÃO POR TEMPO DETERMINADO		3.1.90.04.00	350.000,00			
	OBRIGAÇÕES PATRONAIS		3.1.90.13.00	5.000,00			
	OBRIGAÇÕES PATRONAIS		3.1.90.13.00	85.000,00			
	DESPESAS DE EXERCÍCIOS ANTERIORES		3.1.90.92.00	1.000,00			
	DESPESAS DE EXERCÍCIOS ANTERIORES		3.1.90.92.00	1.000,00			
	INDENIZAÇÕES E RESTITUIÇÕES TRABALHISTAS		3.1.90.94.00	1.000,00			
	INDENIZAÇÕES E RESTITUIÇÕES TRABALHISTAS		3.1.90.94.00	1.000,00			
	RESSARCIMENTO DE DESPESAS DE PESSOAL REQUISITADO		3.1.90.96.00	1.000,00			
	RESSARCIMENTO DE DESPESAS DE PESSOAL REQUISITADO		3.1.90.96.00	1.000,00			
3	OUTRAS DESPESAS CORRENTES				266.000,00		
	CONTRIBUIÇÕES		3.3.50.41.00	1.000,00			
	CONTRIBUIÇÕES		3.3.50.41.00	1.000,00			
	SUBVENÇÕES SOCIAIS		3.3.50.43.00	1.000,00			
	SUBVENÇÕES SOCIAIS		3.3.50.43.00	1.000,00			
	DIÁRIAS - CIVIL		3.3.90.14.00	5.000,00			
	DIÁRIAS - CIVIL		3.3.90.14.00	10.000,00			
	MATERIAL DE CONSUMO		3.3.90.30.00	10.000,00			
	MATERIAL DE CONSUMO		3.3.90.30.00	110.000,00			
	PREMIAÇÕES CULTURAIS, ARTÍSTICAS, CIENTÍFICAS, DESPORT		3.3.90.31.00	1.000,00			
	PREMIAÇÕES CULTURAIS, ARTÍSTICAS, CIENTÍFICAS, DESPORT		3.3.90.31.00	1.000,00			
	PASSAGENS E DESPESAS COM LOCOMOÇÃO		3.3.90.33.00	1.000,00			
	PASSAGENS E DESPESAS COM LOCOMOÇÃO		3.3.90.33.00	1.000,00			
	Outras Despesas de Pessoal decorrentes de Contratos de Terce		3.3.90.34.00	1.000,00			
	Outras Despesas de Pessoal decorrentes de Contratos de Terce		3.3.90.34.00	1.000,00			
	SERVIÇOS DE CONSULTORIA		3.3.90.35.00	1.000,00			
	SERVIÇOS DE CONSULTORIA		3.3.90.35.00	1.000,00			
	OUTROS SERVIÇOS DE TERCEIROS - PESSOA FÍSICA		3.3.90.36.00	15.000,00			
	OUTROS SERVIÇOS DE TERCEIROS - PESSOA FÍSICA		3.3.90.36.00	5.000,00			
	LOCAÇÃO DE MÃO-DE-OBRA		3.3.90.37.00	1.000,00			
	LOCAÇÃO DE MÃO-DE-OBRA		3.3.90.37.00	1.000,00			
	OUTROS SERVIÇOS DE TERCEIROS - PESSOA JURÍDICA		3.3.90.39.00	30.000,00			
	OUTROS SERVIÇOS DE TERCEIROS - PESSOA JURÍDICA		3.3.90.39.00	45.000,00			
	SERVIÇOS DE TECNOLOGIA DA INFORMAÇÃO E COMUNICAÇÃO		3.3.90.40.00	1.000,00			
	SERVIÇOS DE TECNOLOGIA DA INFORMAÇÃO E COMUNICAÇÃO		3.3.90.40.00	1.000,00			
	OBRIGAÇÕES TRIBUTÁRIAS E CONTRIBUTIVAS		3.3.90.47.00	1.000,00			
	OBRIGAÇÕES TRIBUTÁRIAS E CONTRIBUTIVAS		3.3.90.47.00	1.000,00			
	OUTROS AUXÍLIOS FINANCEIROS A PESSOA FÍSICA		3.3.90.48.00	1.000,00			
	OUTROS AUXÍLIOS FINANCEIROS A PESSOA FÍSICA		3.3.90.48.00	1.000,00			
	SENTENÇAS JUDICIAIS		3.3.90.91.00	1.000,00			
	SENTENÇAS JUDICIAIS		3.3.90.91.00	1.000,00			
	DESPESAS DE EXERCÍCIOS ANTERIORES		3.3.90.92.00	5.000,00			
	DESPESAS DE EXERCÍCIOS ANTERIORES		3.3.90.92.00	5.000,00			
	INDENIZAÇÕES E RESTITUIÇÕES		3.3.90.93.00	1.000,00			
	INDENIZAÇÕES E RESTITUIÇÕES		3.3.90.93.00	1.000,00			
	INDENIZAÇÃO PELA EXECUÇÃO DE TRABALHOS DE CAMPO		3.3.90.95.00	1.000,00			
	INDENIZAÇÃO PELA EXECUÇÃO DE TRABALHOS DE CAMPO		3.3.90.95.00	1.000,00			
4	DESPESAS DE CAPIT					202.000,00	
4	INVESTIMENTOS				202.000,00		
	OBRAS E INSTALAÇÕES		4.4.90.51.00	1.000,00			
	OBRAS E INSTALAÇÕES		4.4.90.51.00	100.000,00			
	EQUIPAMENTOS E MATERIAL PERMANENTE		4.4.90.52.00	1.000,00			
	EQUIPAMENTOS E MATERIAL PERMANENTE		4.4.90.52.00	100.000,00			



## Município de Palmares

R. Visc. do Rio Branco, nº 1382 - CNPJ:10212447/0001-88

Orçamento Programa - Exercício de 2025

Página 48

### QUADRO AUXILIAR DE DETALHAMENTO DA DESPESA

PODER	08	ENTIDADE SUPERVISIONADA
ORGÃO	10	FUNDO MUNICIPAL DE ASSISTÊNCIA SOCIAL DE PALMARES
UNIDADE	01	FUNDO MUNICIPAL DE AÇÃO SOCIAL

Aplicacao Programada	Proj/Ativ	Finalidade	Categoria	Detalhada	TotalGrupo	Total Categ.	Total Func.
		F.R. - C.A.					
SERVIÇO DE PROTEÇÃO SOCIAL ESPECIAL- CREAS/ PAEFI	08.244.0821.2020.0000						420.000,00
3	DESPESAS CORREN					405.000,00	
1	PESSOAL E ENCARGOS SOCIAIS				294.000,00		
	CONTRATAÇÃO POR TEMPO DETERMINADO		3.1.90.04.00	1.000,00			
	CONTRATAÇÃO POR TEMPO DETERMINADO		3.1.90.04.00	200.000,00			
	CONTRATAÇÃO POR TEMPO DETERMINADO		3.1.90.04.00	10.000,00			
	VENCIMENTOS E VANTAGENS FIXAS - PESSOAL CIVIL		3.1.90.11.00	1.000,00			
	VENCIMENTOS E VANTAGENS FIXAS - PESSOAL CIVIL		3.1.90.11.00	1.000,00			
	VENCIMENTOS E VANTAGENS FIXAS - PESSOAL CIVIL		3.1.90.11.00	1.000,00			
	OBRIGAÇÕES PATRONAIS		3.1.90.13.00	1.000,00			
	OBRIGAÇÕES PATRONAIS		3.1.90.13.00	65.000,00			
	OBRIGAÇÕES PATRONAIS		3.1.90.13.00	5.000,00			
	DESPESAS DE EXERCÍCIOS ANTERIORES		3.1.90.92.00	1.000,00			
	DESPESAS DE EXERCÍCIOS ANTERIORES		3.1.90.92.00	1.000,00			
	DESPESAS DE EXERCÍCIOS ANTERIORES		3.1.90.92.00	1.000,00			
	INDENIZAÇÕES E RESTITUIÇÕES TRABALHISTAS		3.1.90.94.00	1.000,00			
	INDENIZAÇÕES E RESTITUIÇÕES TRABALHISTAS		3.1.90.94.00	1.000,00			
	INDENIZAÇÕES E RESTITUIÇÕES TRABALHISTAS		3.1.90.94.00	1.000,00			
	RESSARCIMENTO DE DESPESAS DE PESSOAL REQUISITADO		3.1.90.96.00	1.000,00			
	RESSARCIMENTO DE DESPESAS DE PESSOAL REQUISITADO		3.1.90.96.00	1.000,00			
	RESSARCIMENTO DE DESPESAS DE PESSOAL REQUISITADO		3.1.90.96.00	1.000,00			



# Município de Palmares

R. Visc. do Rio Branco, nº 1382 - CNPJ:10212447/0001-88

Orçamento Programa - Exercício de 2025

Página 49

## QUADRO AUXILIAR DE DETALHAMENTO DA DESPESA

PODER	08	ENTIDADE SUPERVISIONADA
ORGÃO	10	FUNDO MUNICIPAL DE ASSISTÊNCIA SOCIAL DE PALMARES
UNIDADE	01	FUNDO MUNICIPAL DE AÇÃO SOCIAL

Aplicacao Programada	Proj/Ativ	Finalidade	Categoria	Detalhada	TotalGrupo	Total Categ.	Total Func.
		F.R. - C.A.					
SERVIÇO DE PROTEÇÃO SOCIAL ESPECIAL- CREAS/ PAEFI	08.244.0821.2020.0000						420.000,00
3	DESPESAS CORREN					405.000,00	
3	OUTRAS DESPESAS CORRENTES				111.000,00		
	CONTRIBUIÇÕES		3.3.50.41.00	1.000,00			
	CONTRIBUIÇÕES		3.3.50.41.00	1.000,00			
	CONTRIBUIÇÕES		3.3.50.41.00	1.000,00			
	SUBVENÇÕES SOCIAIS		3.3.50.43.00	1.000,00			
	SUBVENÇÕES SOCIAIS		3.3.50.43.00	1.000,00			
	SUBVENÇÕES SOCIAIS		3.3.50.43.00	1.000,00			
	DIÁRIAS - CIVIL		3.3.90.14.00	1.000,00			
	DIÁRIAS - CIVIL		3.3.90.14.00	5.000,00			
	DIÁRIAS - CIVIL		3.3.90.14.00	5.000,00			
	MATERIAL DE CONSUMO		3.3.90.30.00	1.000,00			
	MATERIAL DE CONSUMO		3.3.90.30.00	15.000,00			
	MATERIAL DE CONSUMO		3.3.90.30.00	5.000,00			
	PREMIAÇÕES CULTURAIS, ARTÍSTICAS, CIENTÍFICAS, DESPORT		3.3.90.31.00	1.000,00			
	PREMIAÇÕES CULTURAIS, ARTÍSTICAS, CIENTÍFICAS, DESPORT		3.3.90.31.00	1.000,00			
	PREMIAÇÕES CULTURAIS, ARTÍSTICAS, CIENTÍFICAS, DESPORT		3.3.90.31.00	1.000,00			
	PASSAGENS E DESPESAS COM LOCOMOÇÃO		3.3.90.33.00	1.000,00			
	PASSAGENS E DESPESAS COM LOCOMOÇÃO		3.3.90.33.00	1.000,00			
	PASSAGENS E DESPESAS COM LOCOMOÇÃO		3.3.90.33.00	1.000,00			
	Outras Despesas de Pessoal decorrentes de Contratos de Terce		3.3.90.34.00	1.000,00			
	Outras Despesas de Pessoal decorrentes de Contratos de Terce		3.3.90.34.00	1.000,00			
	Outras Despesas de Pessoal decorrentes de Contratos de Terce		3.3.90.34.00	1.000,00			
	SERVIÇOS DE CONSULTORIA		3.3.90.35.00	1.000,00			
	SERVIÇOS DE CONSULTORIA		3.3.90.35.00	1.000,00			
	SERVIÇOS DE CONSULTORIA		3.3.90.35.00	1.000,00			
	OUTROS SERVIÇOS DE TERCEIROS - PESSOA FÍSICA		3.3.90.36.00	1.000,00			
	OUTROS SERVIÇOS DE TERCEIROS - PESSOA FÍSICA		3.3.90.36.00	5.000,00			
	OUTROS SERVIÇOS DE TERCEIROS - PESSOA FÍSICA		3.3.90.36.00	10.000,00			
	LOCAÇÃO DE MÃO-DE-OBRA		3.3.90.37.00	1.000,00			
	LOCAÇÃO DE MÃO-DE-OBRA		3.3.90.37.00	1.000,00			
	LOCAÇÃO DE MÃO-DE-OBRA		3.3.90.37.00	1.000,00			
	OUTROS SERVIÇOS DE TERCEIROS - PESSOA JURÍDICA		3.3.90.39.00	1.000,00			
	OUTROS SERVIÇOS DE TERCEIROS - PESSOA JURÍDICA		3.3.90.39.00	15.000,00			
	OUTROS SERVIÇOS DE TERCEIROS - PESSOA JURÍDICA		3.3.90.39.00	5.000,00			
	SERVIÇOS DE TECNOLOGIA DA INFORMAÇÃO E COMUNICAÇÃO		3.3.90.40.00	1.000,00			
	SERVIÇOS DE TECNOLOGIA DA INFORMAÇÃO E COMUNICAÇÃO		3.3.90.40.00	1.000,00			
	SERVIÇOS DE TECNOLOGIA DA INFORMAÇÃO E COMUNICAÇÃO		3.3.90.40.00	1.000,00			
	OBRIGAÇÕES TRIBUTÁRIAS E CONTRIBUTIVAS		3.3.90.47.00	1.000,00			
	OBRIGAÇÕES TRIBUTÁRIAS E CONTRIBUTIVAS		3.3.90.47.00	1.000,00			
	OBRIGAÇÕES TRIBUTÁRIAS E CONTRIBUTIVAS		3.3.90.47.00	1.000,00			
	OUTROS AUXÍLIOS FINANCEIROS A PESSOA FÍSICA		3.3.90.48.00	1.000,00			
	OUTROS AUXÍLIOS FINANCEIROS A PESSOA FÍSICA		3.3.90.48.00	1.000,00			
	OUTROS AUXÍLIOS FINANCEIROS A PESSOA FÍSICA		3.3.90.48.00	1.000,00			
	SENTENÇAS JUDICIAIS		3.3.90.91.00	1.000,00			
	SENTENÇAS JUDICIAIS		3.3.90.91.00	1.000,00			
	SENTENÇAS JUDICIAIS		3.3.90.91.00	1.000,00			
	DESPESAS DE EXERCÍCIOS ANTERIORES		3.3.90.92.00	1.000,00			
	DESPESAS DE EXERCÍCIOS ANTERIORES		3.3.90.92.00	1.000,00			
	DESPESAS DE EXERCÍCIOS ANTERIORES		3.3.90.92.00	1.000,00			
	INDENIZAÇÕES E RESTITUIÇÕES		3.3.90.93.00	1.000,00			
	INDENIZAÇÕES E RESTITUIÇÕES		3.3.90.93.00	1.000,00			
	INDENIZAÇÕES E RESTITUIÇÕES		3.3.90.93.00	1.000,00			
	INDENIZAÇÃO PELA EXECUÇÃO DE TRABALHOS DE CAMPO		3.3.90.95.00	1.000,00			
	INDENIZAÇÃO PELA EXECUÇÃO DE TRABALHOS DE CAMPO		3.3.90.95.00	1.000,00			
	INDENIZAÇÃO PELA EXECUÇÃO DE TRABALHOS DE CAMPO		3.3.90.95.00	1.000,00			
4	DESPESAS DE CAPIT					15.000,00	











## Município de Palmares

R. Visc. do Rio Branco, nº 1382 - CNPJ:10212447/0001-88

Orçamento Programa - Exercício de 2025

Página 53

### QUADRO AUXILIAR DE DETALHAMENTO DA DESPESA

PODER	08	ENTIDADE SUPERVISIONADA						
ORGÃO	15	FUNDO MUNICIPAL DE EDUCAÇÃO DE PALMARES						
UNIDADE	01	MDE - RECURSOS DE IMPOSTOS E TRANSFERÊNCIAS						
Aplicacao Programada		Proj/Ativ	Finalidade	Categoria	Detalhada	TotalGrupo	Total Categ.	Total Func.
			F.R. - C.A.					
REALIZAÇÃO DE CONCURSO PÚBLICO		12.122.1201.2087.0000						4.000,00
3	DESPESAS CORREN						4.000,00	
3	OUTRAS DESPESAS CORRENTES					4.000,00		
	MATERIAL DE CONSUMO			3.3.90.30.00	1.000,00			
	SERVIÇOS DE CONSULTORIA			3.3.90.35.00	1.000,00			
	OUTROS SERVIÇOS DE TERCEIROS - PESSOA FÍSICA			3.3.90.36.00	1.000,00			
	OUTROS SERVIÇOS DE TERCEIROS - PESSOA JURÍDICA			3.3.90.39.00	1.000,00			
MANUTENÇÃO DA FROTA DE VEÍCULOS DA SECRETARIA DE EDUCAÇÃO		12.122.1201.2342.0000						70.000,00
3	DESPESAS CORREN						70.000,00	
3	OUTRAS DESPESAS CORRENTES					70.000,00		
	MATERIAL DE CONSUMO			3.3.90.30.00	35.000,00			
	OUTROS SERVIÇOS DE TERCEIROS - PESSOA FÍSICA			3.3.90.36.00	5.000,00			
	OUTROS SERVIÇOS DE TERCEIROS - PESSOA JURÍDICA			3.3.90.39.00	30.000,00			
ADMINISTRAÇÃO DOS INSUMOS DE ALIMENTAÇÃO E NUTRIÇÃO PARA A EDUCAÇÃO		12.306.1210.2275.0000						60.000,00
3	DESPESAS CORREN						60.000,00	
3	OUTRAS DESPESAS CORRENTES					60.000,00		
	MATERIAL DE CONSUMO			3.3.90.30.00	40.000,00			
	OUTROS SERVIÇOS DE TERCEIROS - PESSOA FÍSICA			3.3.90.36.00	10.000,00			
	OUTROS SERVIÇOS DE TERCEIROS - PESSOA JURÍDICA			3.3.90.39.00	10.000,00			
SUPRIMENTOS DE MATERIAIS OU EQUIPAMENTOS PARA A MANUTENÇÃO FUNCIONAL DO ENSINO FUNDAMENTAL		12.361.1201.1020.0000						500.000,00
4	DESPESAS DE CAPIT						500.000,00	
4	INVESTIMENTOS					500.000,00		
	EQUIPAMENTOS E MATERIAL PERMANENTE			4.4.90.52.00	500.000,00			
CONSTRUÇÃO, REFORMA E AMPLIAÇÃO DE QUADRAS POLIESPORTIVAS NAS UNIDADES ESCOLARES		12.361.1201.1145.0000						300.000,00
4	DESPESAS DE CAPIT						300.000,00	
4	INVESTIMENTOS					300.000,00		
	OBRAS E INSTALAÇÕES			4.4.90.51.00	300.000,00			
CONSTRUÇÃO, REFORMA, DESAPROPRIAÇÃO E/OU AMPLIAÇÃO DAS ESCOLAS MUNICIPAIS		12.361.1201.1155.0000						1.900.000,00
4	DESPESAS DE CAPIT						1.900.000,00	
4	INVESTIMENTOS					1.900.000,00		
	OBRAS E INSTALAÇÕES			4.4.90.51.00	1.300.000,00			
	AQUISIÇÃO DE IMÓVEIS			4.4.90.61.00	600.000,00			
GOVERNANÇA E GESTÃO ADMINISTRATIVA DO ENSINO FUNDAMENTAL		12.361.1201.2032.0000						5.777.000,00
3	DESPESAS CORREN						5.777.000,00	
1	PESSOAL E ENCARGOS SOCIAIS					255.000,00		
	CONTRATAÇÃO POR TEMPO DETERMINADO			3.1.90.04.00	100.000,00			
	VENCIMENTOS E VANTAGENS FIXAS - PESSOAL CIVIL			3.1.90.11.00	100.000,00			
	OBRIGAÇÕES PATRONAIS			3.1.90.13.00	25.000,00			
	INDENIZAÇÕES E RESTITUIÇÕES TRABALHISTAS			3.1.90.94.00	5.000,00			
	OBRIGAÇÕES PATRONAIS - INTRA-ORÇAMENTÁRIO			3.1.91.13.00	25.000,00			



## Município de Palmares

R. Visc. do Rio Branco, nº 1382 - CNPJ:10212447/0001-88

Orçamento Programa - Exercício de 2025

Página 54

### QUADRO AUXILIAR DE DETALHAMENTO DA DESPESA

PODER	08	ENTIDADE SUPERVISIONADA						
ORGÃO	15	FUNDO MUNICIPAL DE EDUCAÇÃO DE PALMARES						
UNIDADE	01	MDE - RECURSOS DE IMPOSTOS E TRANSFERÊNCIAS						
Aplicacao Programada		Proj/Ativ	Finalidade	Categoria	Detalhada	TotalGrupo	Total Categ.	Total Func.
			F.R. - C.A.					
GOVERNANÇA E GESTÃO ADMINISTRATIVA DO ENSINO FUNDAMENTAL			12.361.1201.2032.0000					5.777.000,00
3 DESPESAS CORREN'							5.777.000,00	
3 OUTRAS DESPESAS CORRENTES						5.522.000,00		
		Outros Benefícios Assistenciais do servidor e do militar		3.3.90.08.00	2.000,00			
		DIÁRIAS - CIVIL		3.3.90.14.00	50.000,00			
		MATERIAL DE CONSUMO		3.3.90.30.00	2.500.000,00			
		Material, Bem ou Serviço para Distribuição Gratuita		3.3.90.32.00	100.000,00			
		SERVIÇOS DE CONSULTORIA		3.3.90.35.00	200.000,00			
		OUTROS SERVIÇOS DE TERCEIROS - PESSOA FÍSICA		3.3.90.36.00	50.000,00			
		OUTROS SERVIÇOS DE TERCEIROS - PESSOA JURÍDICA		3.3.90.39.00	2.600.000,00			
		OBRIGAÇÕES TRIBUTÁRIAS E CONTRIBUTIVAS		3.3.90.47.00	5.000,00			
		OUTROS AUXÍLIOS FINANCEIROS A PESSOA FÍSICA		3.3.90.48.00	15.000,00			
MANUTENÇÃO DE PROGRAMA DE FORMAÇÃO CONTINUADA P/ PROFISSIONAIS DA REDE MUNICIPAL DE ENSINO			12.361.1201.2034.0000					360.000,00
3 DESPESAS CORREN'							360.000,00	
3 OUTRAS DESPESAS CORRENTES						360.000,00		
		DIÁRIAS - CIVIL		3.3.90.14.00	10.000,00			
		MATERIAL DE CONSUMO		3.3.90.30.00	10.000,00			
		SERVIÇOS DE CONSULTORIA		3.3.90.35.00	10.000,00			
		OUTROS SERVIÇOS DE TERCEIROS - PESSOA FÍSICA		3.3.90.36.00	80.000,00			
		OUTROS SERVIÇOS DE TERCEIROS - PESSOA JURÍDICA		3.3.90.39.00	250.000,00			
GOVERNANÇA E GESTÃO ADMINISTRATIVA DO PROGRAMA LETRANDO E TRELANDO COM O SABER			12.361.1201.2286.0000					15.000,00
3 DESPESAS CORREN'							15.000,00	
3 OUTRAS DESPESAS CORRENTES						15.000,00		
		MATERIAL DE CONSUMO		3.3.90.30.00	5.000,00			
		OUTROS SERVIÇOS DE TERCEIROS - PESSOA FÍSICA		3.3.90.36.00	5.000,00			
		OUTROS SERVIÇOS DE TERCEIROS - PESSOA JURÍDICA		3.3.90.39.00	5.000,00			
CONCESSÃO DE SUBVENÇÕES A ENTIDADES EDUCACIONAIS			12.361.1201.2306.0000					10.000,00
3 DESPESAS CORREN'							10.000,00	
3 OUTRAS DESPESAS CORRENTES						10.000,00		
		SUBVENÇÕES SOCIAIS		3.3.50.43.00	10.000,00			
AQUISIÇÃO DE FARDAMENTOS			12.361.1201.2313.0000					1.025.000,00
3 DESPESAS CORREN'							1.025.000,00	
3 OUTRAS DESPESAS CORRENTES						1.025.000,00		
		MATERIAL DE CONSUMO		3.3.90.30.00	150.000,00			
		Material, Bem ou Serviço para Distribuição Gratuita		3.3.90.32.00	800.000,00			
		OUTROS SERVIÇOS DE TERCEIROS - PESSOA FÍSICA		3.3.90.36.00	25.000,00			
		OUTROS SERVIÇOS DE TERCEIROS - PESSOA JURÍDICA		3.3.90.39.00	50.000,00			
DESPESAS DOS PROFISSIONAIS DA EDUCAÇÃO VINCULADOS AO FUNDEB COM RECURSOS PRÓPRIOS			12.361.1201.2344.0000					400.000,00
3 DESPESAS CORREN'							400.000,00	
1 PESSOAL E ENCARGOS SOCIAIS						380.000,00		
		CONTRATAÇÃO POR TEMPO DETERMINADO		3.1.90.04.00	150.000,00			
		VENCIMENTOS E VANTAGENS FIXAS - PESSOAL CIVIL		3.1.90.11.00	150.000,00			
		OBRIGAÇÕES PATRONAIS		3.1.90.13.00	40.000,00			
		OBRIGAÇÕES PATRONAIS - INTRA-ORÇAMENTÁRIO		3.1.91.13.00	40.000,00			



## Município de Palmares

R. Visc. do Rio Branco, nº 1382 - CNPJ:10212447/0001-88

Orçamento Programa - Exercício de 2025

Página 55

### QUADRO AUXILIAR DE DETALHAMENTO DA DESPESA

PODER	08	ENTIDADE SUPERVISIONADA
ORGÃO	15	FUNDO MUNICIPAL DE EDUCAÇÃO DE PALMARES
UNIDADE	01	MDE - RECURSOS DE IMPOSTOS E TRANSFERÊNCIAS

Aplicacao Programada	Proj/Ativ	Finalidade	Categoria	Detalhada	TotalGrupo	Total Categ.	Total Func.
		F.R. - C.A.					
DESPESAS DOS PROFISSIONAIS DA EDUCAÇÃO VINCULADOS AO FUNDEB COM RECURSOS PRÓPRIOS	12.361.1201.2344.0000						400.000,00
3	DESPESAS CORREN'					400.000,00	
3	OUTRAS DESPESAS CORRENTES				20.000,00		
	Outros Benefícios Assistenciais do servidor e do militar		3.3.90.08.00	20.000,00			
AQUISIÇÃO DE VEÍCULOS PARA O TRANSPORTE ESCOLAR	12.361.1202.1035.0000						700.000,00
4	DESPESAS DE CAPIT					700.000,00	
4	INVESTIMENTOS				700.000,00		
	EQUIPAMENTOS E MATERIAL PERMANENTE		4.4.90.52.00	700.000,00			
MANUTENÇÃO DO TRANSPORTE ESCOLAR DO MUNICÍPIO	12.361.1202.2037.0000						700.000,00
3	DESPESAS CORREN'					700.000,00	
3	OUTRAS DESPESAS CORRENTES				700.000,00		
	MATERIAL DE CONSUMO		3.3.90.30.00	50.000,00			
	OUTROS SERVIÇOS DE TERCEIROS - PESSOA FÍSICA		3.3.90.36.00	50.000,00			
	OUTROS SERVIÇOS DE TERCEIROS - PESSOA JURÍDICA		3.3.90.39.00	600.000,00			
LOCAÇÃO DE VEÍCULOS PARA TRANSPORTE DE ALUNOS	12.361.1202.2305.0000						160.000,00
3	DESPESAS CORREN'					160.000,00	
3	OUTRAS DESPESAS CORRENTES				160.000,00		
	OUTROS SERVIÇOS DE TERCEIROS - PESSOA FÍSICA		3.3.90.36.00	10.000,00			
	OUTROS SERVIÇOS DE TERCEIROS - PESSOA JURÍDICA		3.3.90.39.00	150.000,00			
SUPRIMENTOS DE MATERIAIS OU EQUIPAMENTOS PARA A MANUTENÇÃO DO CONV. BRASIL CARINHOSO	12.361.1206.1022.0000						5.000,00
4	DESPESAS DE CAPIT					5.000,00	
4	INVESTIMENTOS				5.000,00		
	EQUIPAMENTOS E MATERIAL PERMANENTE		4.4.90.52.00	5.000,00			
SUPRIMENTOS DE MATERIAIS OU EQUIPAMENTOS PARA A MANUTENÇÃO FUNCIONAL DO PROGRAMA LETRANDO E TRELANDO COM O SABER	12.361.1206.1161.0000						5.000,00
4	DESPESAS DE CAPIT					5.000,00	
4	INVESTIMENTOS				5.000,00		
	EQUIPAMENTOS E MATERIAL PERMANENTE		4.4.90.52.00	5.000,00			
AQUISIÇÃO E DISTRIBUIÇÃO DE MATERIAL ESCOLAR E DIDÁTICO-PEDAGÓGICO PARA AS UNIDADES ESCOLARES	12.361.1206.2039.0000						1.000.000,00
3	DESPESAS CORREN'					1.000.000,00	
3	OUTRAS DESPESAS CORRENTES				1.000.000,00		
	MATERIAL DE CONSUMO		3.3.90.30.00	150.000,00			
	Material, Bem ou Serviço para Distribuição Gratuita		3.3.90.32.00	850.000,00			
GOVERNANÇA E GESTÃO ADMINISTRATIVA DO CONVÊNIO BRASIL CARINHOSO	12.361.1206.2041.0000						15.000,00
3	DESPESAS CORREN'					15.000,00	
3	OUTRAS DESPESAS CORRENTES				15.000,00		
	MATERIAL DE CONSUMO		3.3.90.30.00	5.000,00			
	OUTROS SERVIÇOS DE TERCEIROS - PESSOA FÍSICA		3.3.90.36.00	5.000,00			
	OUTROS SERVIÇOS DE TERCEIROS - PESSOA JURÍDICA		3.3.90.39.00	5.000,00			



## Município de Palmares

R. Visc. do Rio Branco, nº 1382 - CNPJ:10212447/0001-88

Orçamento Programa - Exercício de 2025

Página 56

### QUADRO AUXILIAR DE DETALHAMENTO DA DESPESA

PODER	08	ENTIDADE SUPERVISIONADA						
ORGÃO	15	FUNDO MUNICIPAL DE EDUCAÇÃO DE PALMARES						
UNIDADE	01	MDE - RECURSOS DE IMPOSTOS E TRANSFERÊNCIAS						
Aplicacao Programada		Proj/Ativ	Finalidade	Categoria	Detalhada	TotalGrupo	Total Categ.	Total Func.
			F.R. - C.A.					
GOVERNANÇA E GESTÃO ADMINISTRATIVA DO CONVÊNIO BRASIL CARINHOSO		12.361.1206.2041.0000						15.000,00
MANUTENÇÃO DAS ATIVIDADES DOS CONSELHOS VINCULADOS A EDUCAÇÃO		12.361.1208.2042.0000						21.000,00
3 DESPESAS CORREN'							21.000,00	
3 OUTRAS DESPESAS CORRENTES						21.000,00		
DIÁRIAS - CIVIL				3.3.90.14.00	1.000,00			
MATERIAL DE CONSUMO				3.3.90.30.00	5.000,00			
OUTROS SERVIÇOS DE TERCEIROS - PESSOA FÍSICA				3.3.90.36.00	5.000,00			
OUTROS SERVIÇOS DE TERCEIROS - PESSOA JURÍDICA				3.3.90.39.00	10.000,00			
AQUISIÇÃO DE EQUIPAMENTOS PARA A IMPLANTAÇÃO DE LABORATÓRIOS DE INFORMÁTICA, CIÊNCIAS E ROBÓTICA		12.361.1286.1147.0000						150.000,00
4 DESPESAS DE CAPIT							150.000,00	
4 INVESTIMENTOS						150.000,00		
EQUIPAMENTOS E MATERIAL PERMANENTE				4.4.90.52.00	150.000,00			
MANUTENÇÃO DOS LABORATÓRIOS DE INFORMÁTICA, CIÊNCIAS E ROBÓTICA		12.361.1286.2256.0000						140.000,00
3 DESPESAS CORREN'							140.000,00	
3 OUTRAS DESPESAS CORRENTES						140.000,00		
MATERIAL DE CONSUMO				3.3.90.30.00	50.000,00			
OUTROS SERVIÇOS DE TERCEIROS - PESSOA FÍSICA				3.3.90.36.00	10.000,00			
OUTROS SERVIÇOS DE TERCEIROS - PESSOA JURÍDICA				3.3.90.39.00	80.000,00			
MANUTENÇÃO DAS AÇÕES DO PROGRAMA INCLUSÃO DIGITAL NAS ESCOLAS MUNICIPAIS		12.361.1286.2259.0000						75.000,00
3 DESPESAS CORREN'							75.000,00	
3 OUTRAS DESPESAS CORRENTES						75.000,00		
MATERIAL DE CONSUMO				3.3.90.30.00	25.000,00			
OUTROS SERVIÇOS DE TERCEIROS - PESSOA FÍSICA				3.3.90.36.00	25.000,00			
OUTROS SERVIÇOS DE TERCEIROS - PESSOA JURÍDICA				3.3.90.39.00	25.000,00			
SUPRIMENTOS DE MATERIAIS OU EQUIPAMENTOS PARA O ENSINO PROFISSIONALIZANTE		12.363.1260.1209.0000						10.000,00
4 DESPESAS DE CAPIT							10.000,00	
4 INVESTIMENTOS						10.000,00		
EQUIPAMENTOS E MATERIAL PERMANENTE				4.4.90.52.00	10.000,00			
GOVERNANÇA E GESTÃO ADMINISTRATIVA DO ENSINO PROFISSIONALIZANTE		12.363.1260.2307.0000						35.000,00
3 DESPESAS CORREN'							35.000,00	
3 OUTRAS DESPESAS CORRENTES						35.000,00		
MATERIAL DE CONSUMO				3.3.90.30.00	15.000,00			
OUTROS SERVIÇOS DE TERCEIROS - PESSOA FÍSICA				3.3.90.36.00	10.000,00			
OUTROS SERVIÇOS DE TERCEIROS - PESSOA JURÍDICA				3.3.90.39.00	10.000,00			
MANUTENÇÃO DO TRANSPORTE DE ESTUDANTES UNIVERSITÁRIOS		12.364.1202.2308.0000						280.000,00
3 DESPESAS CORREN'							280.000,00	



## Município de Palmares

R. Visc. do Rio Branco, nº 1382 - CNPJ:10212447/0001-88

Orçamento Programa - Exercício de 2025

Página 57

### QUADRO AUXILIAR DE DETALHAMENTO DA DESPESA

PODER	08	ENTIDADE SUPERVISIONADA						
ORGÃO	15	FUNDO MUNICIPAL DE EDUCAÇÃO DE PALMARES						
UNIDADE	01	MDE - RECURSOS DE IMPOSTOS E TRANSFERÊNCIAS						
Aplicacao Programada		Proj/Ativ	Finalidade	Categoria	Detalhada	TotalGrupo	Total Categ.	Total Func.
			F.R. - C.A.					
MANUTENÇÃO DO TRANSPORTE DE ESTUDANTES UNIVERSITÁRIOS		12.364.1202.2308.0000						280.000,00
3	DESPESAS CORREN'						280.000,00	
3	OUTRAS DESPESAS CORRENTES					280.000,00		
	AUXÍLIO FINANCEIRO A ESTUDANTE			3.3.90.18.00	50.000,00			
	MATERIAL DE CONSUMO			3.3.90.30.00	5.000,00			
	OUTROS SERVIÇOS DE TERCEIROS - PESSOA FÍSICA			3.3.90.36.00	5.000,00			
	OUTROS SERVIÇOS DE TERCEIROS - PESSOA JURÍDICA			3.3.90.39.00	220.000,00			
CONSTRUÇÃO, REFORMA E/OU AMPLIAÇÃO DE UNIDADES ESCOLARES DA EDUCAÇÃO INFANTIL- PRÉ ESCOLA		12.365.1201.1023.0000						500.000,00
4	DESPESAS DE CAPIT						500.000,00	
4	INVESTIMENTOS					500.000,00		
	OBRAS E INSTALAÇÕES			4.4.90.51.00	500.000,00			
SUPRIMENTOS DE MATERIAIS OU EQUIPAMENTOS PARA A MANUTENÇÃO FUNCIONAL DA EDUCAÇÃO INFANTIL - PRÉ ESCOLA		12.365.1201.1024.0000						200.000,00
4	DESPESAS DE CAPIT						200.000,00	
4	INVESTIMENTOS					200.000,00		
	EQUIPAMENTOS E MATERIAL PERMANENTE			4.4.90.52.00	200.000,00			
SUPRIMENTOS DE MATERIAIS OU EQUIPAMENTOS PARA A MANUTENÇÃO FUNCIONAL DA EDUCAÇÃO INFANTIL - CRECHE		12.365.1201.1173.0000						150.000,00
4	DESPESAS DE CAPIT						150.000,00	
4	INVESTIMENTOS					150.000,00		
	EQUIPAMENTOS E MATERIAL PERMANENTE			4.4.90.52.00	150.000,00			
CONSTRUÇÃO, REFORMA E/OU AMPLIAÇÃO DE UNIDADES ESCOLARES DA EDUCAÇÃO INFANTIL- CRECHE		12.365.1201.1174.0000						500.000,00
4	DESPESAS DE CAPIT						500.000,00	
4	INVESTIMENTOS					500.000,00		
	OBRAS E INSTALAÇÕES			4.4.90.51.00	500.000,00			
GOVERNANÇA E GESTÃO ADMINISTRATIVA DA EDUCAÇÃO INFANTIL - PRÉ ESCOLAR		12.365.1201.2046.0000						187.000,00
3	DESPESAS CORREN'						187.000,00	
1	PESSOAL E ENCARGOS SOCIAIS					16.000,00		
	CONTRATAÇÃO POR TEMPO DETERMINADO			3.1.90.04.00	4.000,00			
	VENCIMENTOS E VANTAGENS FIXAS - PESSOAL CIVIL			3.1.90.11.00	5.000,00			
	OBRIGAÇÕES PATRONAIS			3.1.90.13.00	1.000,00			
	INDENIZAÇÕES E RESTITUIÇÕES TRABALHISTAS			3.1.90.94.00	5.000,00			
	OBRIGAÇÕES PATRONAIS - INTRA-ORÇAMENTÁRIO			3.1.91.13.00	1.000,00			
3	OUTRAS DESPESAS CORRENTES					171.000,00		
	Outros Benefícios Assistenciais do servidor e do militar			3.3.90.08.00	1.000,00			
	MATERIAL DE CONSUMO			3.3.90.30.00	80.000,00			
	OUTROS SERVIÇOS DE TERCEIROS - PESSOA FÍSICA			3.3.90.36.00	40.000,00			
	OUTROS SERVIÇOS DE TERCEIROS - PESSOA JURÍDICA			3.3.90.39.00	50.000,00			
GOVERNANÇA E GESTÃO ADMINISTRATIVA DA EDUCAÇÃO INFANTIL - CRECHE		12.365.1201.2276.0000						148.000,00
3	DESPESAS CORREN'						148.000,00	





## Município de Palmares

R. Visc. do Rio Branco, nº 1382 - CNPJ:10212447/0001-88

Orçamento Programa - Exercício de 2025

Página 59

### QUADRO AUXILIAR DE DETALHAMENTO DA DESPESA

PODER	08	ENTIDADE SUPERVISIONADA						
ORGÃO	15	FUNDO MUNICIPAL DE EDUCAÇÃO DE PALMARES						
UNIDADE	01	MDE - RECURSOS DE IMPOSTOS E TRANSFERÊNCIAS						
Aplicacao Programada		Proj/Ativ	Finalidade	Categoria	Detalhada	TotalGrupo	Total Categ.	Total Func.
			F.R. - C.A.					
GOVERNANÇA E GESTÃO ADMINISTRATIVA DA EDUCAÇÃO ESPECIAL E INCLUSIVA		12.367.1205.2049.0000						68.000,00
3	DESPESAS CORREN						68.000,00	
1	PESSOAL E ENCARGOS SOCIAIS					12.000,00		
	CONTRATAÇÃO POR TEMPO DETERMINADO			3.1.90.04.00	4.000,00			
	VENCIMENTOS E VANTAGENS FIXAS - PESSOAL CIVIL			3.1.90.11.00	5.000,00			
	OBRIGAÇÕES PATRONAIS			3.1.90.13.00	1.000,00			
	INDENIZAÇÕES E RESTITUIÇÕES TRABALHISTAS			3.1.90.94.00	1.000,00			
	OBRIGAÇÕES PATRONAIS - INTRA-ORÇAMENTÁRIO			3.1.91.13.00	1.000,00			
3	OUTRAS DESPESAS CORRENTES					56.000,00		
	Outros Benefícios Assistenciais do servidor e do militar			3.3.90.08.00	1.000,00			
	MATERIAL DE CONSUMO			3.3.90.30.00	15.000,00			
	OUTROS SERVIÇOS DE TERCEIROS - PESSOA FÍSICA			3.3.90.36.00	10.000,00			
	OUTROS SERVIÇOS DE TERCEIROS - PESSOA JURÍDICA			3.3.90.39.00	30.000,00			
SUPRIMENTOS DE MATERIAIS E EQUIPAMENTOS PARA A MANUTENÇÃO DO NÚCLEO DE FORMAÇÃO INCLUSIVA E DISCIPLINAR		12.367.1299.1091.0000						81.000,00
4	DESPESAS DE CAPIT						81.000,00	
4	INVESTIMENTOS					81.000,00		
	EQUIPAMENTOS E MATERIAL PERMANENTE			4.4.90.52.00	81.000,00			
CONSTRUÇÃO NÚCLEO MULTIDISCIPLINAR		12.367.1299.1146.0000						30.000,00
4	DESPESAS DE CAPIT						30.000,00	
4	INVESTIMENTOS					30.000,00		
	OBRAS E INSTALAÇÕES			4.4.90.51.00	30.000,00			
AMORTIZAÇÃO DE DÍVIDA PÚBLICA		28.846.0000.0001.0000						50.000,00
3	DESPESAS CORREN						30.000,00	
2	JUROS E ENCARGOS DA DÍVIDA					30.000,00		
	JUROS SOBRE A DÍVIDA POR CONTRATO			3.2.90.21.00	10.000,00			
	OUTROS ENCARGOS SOBRE A DÍVIDA POR CONTRATO			3.2.90.22.00	20.000,00			
4	DESPESAS DE CAPIT						20.000,00	
6	AMORTIZAÇÃO DA DÍVIDA					20.000,00		
	PRINCIPAL DA DÍVIDA CONTRATUAL RESGATADA			4.6.90.71.00	10.000,00			
	PRINCIPAL DA DÍVIDA CONTRATUAL RESGATADA - INTRA-ORÇA			4.6.91.71.00	10.000,00			
PRECATÓRIOS E SENTENÇAS JUDICIAIS		28.846.0000.0002.0000						60.000,00
3	DESPESAS CORREN						60.000,00	
1	PESSOAL E ENCARGOS SOCIAIS					50.000,00		
	SENTENÇAS JUDICIAIS			3.1.90.91.00	50.000,00			
3	OUTRAS DESPESAS CORRENTES					10.000,00		
	SENTENÇAS JUDICIAIS			3.3.90.91.00	10.000,00			
INDENIZAÇÕES E RESTITUIÇÕES DIVERSAS, INCLUSIVE DECORRENTES DE CONVÊNIOS		28.846.0000.0003.0000						20.000,00
3	DESPESAS CORREN						20.000,00	
3	OUTRAS DESPESAS CORRENTES					20.000,00		
	INDENIZAÇÕES E RESTITUIÇÕES			3.3.90.93.00	20.000,00			
<b>TOTAL</b>								<b>17.000.000,00</b>





## Município de Palmares

R. Visc. do Rio Branco, nº 1382 - CNPJ:10212447/0001-88

Orçamento Programa - Exercício de 2025

Página 60

### QUADRO AUXILIAR DE DETALHAMENTO DA DESPESA

PODER	08	ENTIDADE SUPERVISIONADA
ORGÃO	15	FUNDO MUNICIPAL DE EDUCAÇÃO DE PALMARES
UNIDADE	02	FUNDEB

Aplicacao Programada	Proj/Ativ	Finalidade	Categoria	Detalhada	TotalGrupo	Total Categ.	Total Func.
		F.R. - C.A.					
IMPLANTAÇÃO DE SISTEMA DE AVALIAÇÃO DE PALMARES- SIAP	12.361.1025.1148.0000						50.000,00
4	DESPESAS DE CAPIT					50.000,00	
4	INVESTIMENTOS				50.000,00		
	EQUIPAMENTOS E MATERIAL PERMANENTE		4.4.90.52.00	50.000,00			
MANUTENÇÃO DO SISTEMA DE AVALIAÇÃO DE PALMARES- SIAP	12.361.1025.2277.0000						30.000,00
3	DESPESAS CORREN'					30.000,00	
3	OUTRAS DESPESAS CORRENTES				30.000,00		
	MATERIAL DE CONSUMO		3.3.90.30.00	10.000,00			
	OUTROS SERVIÇOS DE TERCEIROS - PESSOA FÍSICA		3.3.90.36.00	10.000,00			
	OUTROS SERVIÇOS DE TERCEIROS - PESSOA JURÍDICA		3.3.90.39.00	10.000,00			
GOVERNANÇA E GESTÃO ADMINISTRATIVA DO PROGRAMA LETRANDO E TRELANDO COM O SABER	12.361.1201.2345.0000						751.000,00
3	DESPESAS CORREN'					751.000,00	
3	OUTRAS DESPESAS CORRENTES				751.000,00		
	MATERIAL DE CONSUMO		3.3.90.30.00	700.000,00			
	OUTROS SERVIÇOS DE TERCEIROS - PESSOA FÍSICA		3.3.90.36.00	10.000,00			
	OUTROS SERVIÇOS DE TERCEIROS - PESSOA JURÍDICA		3.3.90.39.00	41.000,00			
AQUISIÇÃO DE VEÍCULOS PARA TRANSPORTE DE ESTUDANTES - 30%	12.361.1202.1167.0000						1.000.000,00
4	DESPESAS DE CAPIT					1.000.000,00	
4	INVESTIMENTOS				1.000.000,00		
	EQUIPAMENTOS E MATERIAL PERMANENTE		4.4.90.52.00	1.000.000,00			
MANUTENÇÃO DO TRANSPORTE ESCOLAR - 30%	12.361.1202.2050.0000						580.000,00
3	DESPESAS CORREN'					580.000,00	
3	OUTRAS DESPESAS CORRENTES				580.000,00		
	MATERIAL DE CONSUMO		3.3.90.30.00	150.000,00			
	OUTROS SERVIÇOS DE TERCEIROS - PESSOA FÍSICA		3.3.90.36.00	30.000,00			
	OUTROS SERVIÇOS DE TERCEIROS - PESSOA JURÍDICA		3.3.90.39.00	400.000,00			
SUPRIMENTOS DE MATERIAIS OU EQUIPAMENTOS PARA A MANUTENÇÃO DO ENSINO FUNDAMENTAL - 30%	12.361.1206.1026.0000						500.000,00
4	DESPESAS DE CAPIT					500.000,00	
4	INVESTIMENTOS				500.000,00		
	EQUIPAMENTOS E MATERIAL PERMANENTE		4.4.90.52.00	500.000,00			
CONSTRUÇÃO, REFORMA E/OU AMPLIAÇÃO DE IMÓVEIS PARA MELHORIA DA REDE FÍSICA DE ENSINO - 30%	12.361.1206.1051.0000						1.000.000,00
4	DESPESAS DE CAPIT					1.000.000,00	
4	INVESTIMENTOS				1.000.000,00		
	OBRAS E INSTALAÇÕES		4.4.90.51.00	1.000.000,00			
IMPLANTAÇÃO DE SOFTWARE P/ GESTÃO DE RECURSOS E CENTRALIZAÇÃO DE DADOS DA REDE DO ENSINO BÁSICO	12.361.1206.1061.0000						100.000,00
3	DESPESAS CORREN'					100.000,00	
3	OUTRAS DESPESAS CORRENTES				100.000,00		
	OUTROS SERVIÇOS DE TERCEIROS - PESSOA JURÍDICA		3.3.90.39.00	100.000,00			



# Município de Palmares

R. Visc. do Rio Branco, nº 1382 - CNPJ:10212447/0001-88

Orçamento Programa - Exercício de 2025

Página 61

## QUADRO AUXILIAR DE DETALHAMENTO DA DESPESA

PODER	08	ENTIDADE SUPERVISIONADA
ORGÃO	15	FUNDO MUNICIPAL DE EDUCAÇÃO DE PALMARES
UNIDADE	02	FUNDEB

Aplicacao Programada	Proj/Ativ	Finalidade	Categoria	Detalhada	TotalGrupo	Total Categ.	Total Func.
		F.R. - C.A.					
AQUISIÇÃO DE IMÓVEIS PARA MELHORIA DA REDE FÍSICA DO ENSINO - 30%	12.361.1206.1168.0000						500.000,00
4	DESpesas DE CAPIT					500.000,00	
4	INVESTIMENTOS				500.000,00		
	AQUISIÇÃO DE IMÓVEIS		4.4.90.61.00	500.000,00			
IMPLANTAÇÃO DE SISTEMA DE ENERGIAS RENOVÁVEIS NAS ESCOLAS MUNICIPAIS	12.361.1206.1170.0000						1.800.000,00
3	DESpesas CORREN					300.000,00	
3	OUTRAS DESPESAS CORRENTES				300.000,00		
	OUTROS SERVIÇOS DE TERCEIROS - PESSOA JURÍDICA		3.3.90.39.00	300.000,00			
4	DESpesas DE CAPIT					1.500.000,00	
4	INVESTIMENTOS				1.500.000,00		
	EQUIPAMENTOS E MATERIAL PERMANENTE		4.4.90.52.00	1.500.000,00			
SUPRIMENTOS DE MATERIAIS OU EQUIPAMENTOS PARA A MANUTENÇÃO FUNCIONAL DO PROGRAMA LETRANDO E TRELANDO COM O SABER	12.361.1206.1229.0000						320.000,00
4	DESpesas DE CAPIT					320.000,00	
4	INVESTIMENTOS				320.000,00		
	EQUIPAMENTOS E MATERIAL PERMANENTE		4.4.90.52.00	320.000,00			
AÇÕES PARA FORMAÇÃO, TREINAMENTO E CAPACITAÇÃO DOS PROFISSIONAIS DE EDUCAÇÃO - 30%	12.361.1206.2263.0000						135.000,00
3	DESpesas CORREN					135.000,00	
3	OUTRAS DESPESAS CORRENTES				135.000,00		
	MATERIAL DE CONSUMO		3.3.90.30.00	30.000,00			
	Material, Bem ou Serviço para Distribuição Gratuita		3.3.90.32.00	30.000,00			
	OUTROS SERVIÇOS DE TERCEIROS - PESSOA FÍSICA		3.3.90.36.00	25.000,00			
	OUTROS SERVIÇOS DE TERCEIROS - PESSOA JURÍDICA		3.3.90.39.00	50.000,00			
AQUISIÇÃO E DISTRIBUIÇÃO DE MATERIAL ESCOLAR E DIDÁTICO-PEDAGÓGICO PARA AS UNIDADES ESCOLARES - 30%	12.361.1206.2279.0000						60.000,00
3	DESpesas CORREN					60.000,00	
3	OUTRAS DESPESAS CORRENTES				60.000,00		
	MATERIAL DE CONSUMO		3.3.90.30.00	10.000,00			
	Material, Bem ou Serviço para Distribuição Gratuita		3.3.90.32.00	50.000,00			
GESTÃO ADMINISTRATIVA DO ORGÃO - FUNDEB MAGISTÉRIO - 70%	12.361.1206.2290.0000						38.375.000,00
3	DESpesas CORREN					38.375.000,00	
1	PESSOAL E ENCARGOS SOCIAIS				38.300.000,00		
	CONTRATAÇÃO POR TEMPO DETERMINADO		3.1.90.04.00	11.300.000,00			
	VENCIMENTOS E VANTAGENS FIXAS - PESSOAL CIVIL		3.1.90.11.00	19.400.000,00			
	OBRIGAÇÕES PATRONAIS		3.1.90.13.00	2.550.000,00			
	OUTRAS DESPESAS VARIÁVEIS - PESSOAL CIVIL		3.1.90.16.00	100.000,00			
	DESpesas DE EXERCÍCIOS ANTERIORES		3.1.90.92.00	300.000,00			
	INDENIZAÇÕES E RESTITUIÇÕES TRABALHISTAS		3.1.90.94.00	370.000,00			
	OBRIGAÇÕES PATRONAIS - INTRA-ORÇAMENTÁRIO		3.1.91.13.00	4.280.000,00			
3	OUTRAS DESPESAS CORRENTES				75.000,00		
	Outros Benefícios Assistenciais do servidor e do militar		3.3.90.08.00	75.000,00			
GESTÃO ADMINISTRATIVA DO ORGÃO - FUNDEB OUTROS - 30%	12.361.1206.2291.0000						1.365.000,00



# Município de Palmares

R. Visc. do Rio Branco, nº 1382 - CNPJ:10212447/0001-88

Orçamento Programa - Exercício de 2025

Página 62

## QUADRO AUXILIAR DE DETALHAMENTO DA DESPESA

PODER	08	ENTIDADE SUPERVISIONADA
ORGÃO	15	FUNDO MUNICIPAL DE EDUCAÇÃO DE PALMARES
UNIDADE	02	FUNDEB

Aplicacao Programada	Proj/Ativ	Finalidade	Categoria	Detalhada	TotalGrupo	Total Categ.	Total Func.
		F.R. - C.A.					
GESTÃO ADMINISTRATIVA DO ORGÃO - FUNDEB		12.361.1206.2291.0000					1.365.000,00
OUTROS - 30%							
3	DESPESAS CORREN'					1.365.000,00	
1	PESSOAL E ENCARGOS SOCIAIS				130.000,00		
	CONTRATAÇÃO POR TEMPO DETERMINADO		3.1.90.04.00	70.000,00			
	VENCIMENTOS E VANTAGENS FIXAS - PESSOAL CIVIL		3.1.90.11.00	10.000,00			
	OBRIGAÇÕES PATRONAIS		3.1.90.13.00	15.000,00			
	OUTRAS DESPESAS VARIÁVEIS - PESSOAL CIVIL		3.1.90.16.00	10.000,00			
	DESPESAS DE EXERCÍCIOS ANTERIORES		3.1.90.92.00	10.000,00			
	INDENIZAÇÕES E RESTITUIÇÕES TRABALHISTAS		3.1.90.94.00	10.000,00			
	OBRIGAÇÕES PATRONAIS - INTRA-ORÇAMENTÁRIO		3.1.91.13.00	5.000,00			
3	OUTRAS DESPESAS CORRENTES				1.235.000,00		
	Outros Benefícios Assistenciais do servidor e do militar		3.3.90.08.00	5.000,00			
	DIÁRIAS - CIVIL		3.3.90.14.00	5.000,00			
	MATERIAL DE CONSUMO		3.3.90.30.00	400.000,00			
	PREMIAÇÕES CULTURAIS, ARTÍSTICAS, CIENTÍFICAS, DESPORT		3.3.90.31.00	10.000,00			
	Material, Bem ou Serviço para Distribuição Gratuita		3.3.90.32.00	5.000,00			
	PASSAGENS E DESPESAS COM LOCOMOÇÃO		3.3.90.33.00	5.000,00			
	OUTROS SERVIÇOS DE TERCEIROS - PESSOA FÍSICA		3.3.90.36.00	100.000,00			
	OUTROS SERVIÇOS DE TERCEIROS - PESSOA JURÍDICA		3.3.90.39.00	500.000,00			
	OBRIGAÇÕES TRIBUTÁRIAS E CONTRIBUTIVAS		3.3.90.47.00	200.000,00			
	INDENIZAÇÕES E RESTITUIÇÕES		3.3.90.93.00	5.000,00			
PAGAMENTO EXTRAORDINÁRIO DO PASSIVO DO FUNDEF		12.361.1206.2999.0000					1.000.000,00
3	DESPESAS CORREN'					1.000.000,00	
1	PESSOAL E ENCARGOS SOCIAIS				1.000.000,00		
	INDENIZAÇÕES E RESTITUIÇÕES		3.1.90.93.00	1.000.000,00			
MANUTENÇÃO DO PROGRAMA PALMARES ENSINA MAIS		12.361.1287.2244.0000					80.000,00
3	DESPESAS CORREN'					80.000,00	
3	OUTRAS DESPESAS CORRENTES				80.000,00		
	DIÁRIAS - CIVIL		3.3.90.14.00	5.000,00			
	MATERIAL DE CONSUMO		3.3.90.30.00	10.000,00			
	Material, Bem ou Serviço para Distribuição Gratuita		3.3.90.32.00	10.000,00			
	PASSAGENS E DESPESAS COM LOCOMOÇÃO		3.3.90.33.00	5.000,00			
	OUTROS SERVIÇOS DE TERCEIROS - PESSOA FÍSICA		3.3.90.36.00	10.000,00			
	OUTROS SERVIÇOS DE TERCEIROS - PESSOA JURÍDICA		3.3.90.39.00	40.000,00			
CONSTRUÇÃO, REFORMA E/OU AMPLIAÇÃO DE IMÓVEIS PARA MELHORIA DA REDE FÍSICA DA EDUCAÇÃO INFANTIL- CRECHE-30%		12.365.1201.1164.0000					250.000,00
4	DESPESAS DE CAPIT					250.000,00	
4	INVESTIMENTOS				250.000,00		
	OBRAS E INSTALAÇÕES		4.4.90.51.00	250.000,00			
CONSTRUÇÃO, REFORMA E/OU AMPLIAÇÃO DE IMÓVEIS PARA MELHORIA DA REDE FÍSICA DA EDUCAÇÃO INFANTIL- PRÉ ESCOLA-30%		12.365.1201.1176.0000					150.000,00
4	DESPESAS DE CAPIT					150.000,00	
4	INVESTIMENTOS				150.000,00		
	OBRAS E INSTALAÇÕES		4.4.90.51.00	150.000,00			
AQUISIÇÃO DE MÓVEIS, MÁQUINAS, VEÍCULOS E EQUIPAMENTOS DIVERSOS P/ A EDUCAÇÃO INFANTIL - PRÉ ESCOLA- 30%		12.365.1206.1165.0000					150.000,00



## Município de Palmares

R. Visc. do Rio Branco, nº 1382 - CNPJ:10212447/0001-88

Orçamento Programa - Exercício de 2025

Página 63

### QUADRO AUXILIAR DE DETALHAMENTO DA DESPESA

PODER	08	ENTIDADE SUPERVISIONADA
ORGÃO	15	FUNDO MUNICIPAL DE EDUCAÇÃO DE PALMARES
UNIDADE	02	FUNDEB

Aplicacao Programada	Proj/Ativ	Finalidade	Categoria	Detalhada	TotalGrupo	Total Categ.	Total Func.
		F.R. - C.A.					
AQUISIÇÃO DE MÓVEIS, MÁQUINAS, VEÍCULOS E EQUIPAMENTOS DIVERSOS P/ A EDUCAÇÃO INFANTIL - PRÉ ESCOLA- 30%	12.365.1206.1165.0000						150.000,00
4	DESPESAS DE CAPIT					150.000,00	
4	INVESTIMENTOS				150.000,00		
	EQUIPAMENTOS E MATERIAL PERMANENTE		4.4.90.52.00	150.000,00			
AQUISIÇÃO DE MÓVEIS, MÁQUINAS, VEÍCULOS E EQUIPAMENTOS DIVERSOS P/ A EDUCAÇÃO INFANTIL - CRECHE - 30%	12.365.1206.1166.0000						300.000,00
4	DESPESAS DE CAPIT					300.000,00	
4	INVESTIMENTOS				300.000,00		
	EQUIPAMENTOS E MATERIAL PERMANENTE		4.4.90.52.00	300.000,00			
GESTÃO ADMINISTRATIVA DA EDUCAÇÃO INFANTIL - CRECHE - FUNDEB MAGISTÉRIO 70%	12.365.1206.2261.0000						177.000,00
3	DESPESAS CORREN'					177.000,00	
1	PESSOAL E ENCARGOS SOCIAIS				172.000,00		
	CONTRATAÇÃO POR TEMPO DETERMINADO		3.1.90.04.00	100.000,00			
	VENCIMENTOS E VANTAGENS FIXAS - PESSOAL CIVIL		3.1.90.11.00	30.000,00			
	OBRIGAÇÕES PATRONAIS		3.1.90.13.00	22.000,00			
	OUTRAS DESPESAS VARIÁVEIS - PESSOAL CIVIL		3.1.90.16.00	5.000,00			
	INDENIZAÇÕES E RESTITUIÇÕES TRABALHISTAS		3.1.90.94.00	5.000,00			
	OBRIGAÇÕES PATRONAIS - INTRA-ORÇAMENTÁRIO		3.1.91.13.00	10.000,00			
3	OUTRAS DESPESAS CORRENTES				5.000,00		
	Outros Benefícios Assistenciais do servidor e do militar		3.3.90.08.00	5.000,00			
GESTÃO ADMINISTRATIVA DA EDUCAÇÃO INFANTIL- CRECHE - FUNDEB OUTROS 30%	12.365.1206.2262.0000						420.000,00
3	DESPESAS CORREN'					420.000,00	
1	PESSOAL E ENCARGOS SOCIAIS				55.000,00		
	CONTRATAÇÃO POR TEMPO DETERMINADO		3.1.90.04.00	25.000,00			
	VENCIMENTOS E VANTAGENS FIXAS - PESSOAL CIVIL		3.1.90.11.00	10.000,00			
	OBRIGAÇÕES PATRONAIS		3.1.90.13.00	5.000,00			
	OUTRAS DESPESAS VARIÁVEIS - PESSOAL CIVIL		3.1.90.16.00	5.000,00			
	INDENIZAÇÕES E RESTITUIÇÕES TRABALHISTAS		3.1.90.94.00	5.000,00			
	OBRIGAÇÕES PATRONAIS - INTRA-ORÇAMENTÁRIO		3.1.91.13.00	5.000,00			
3	OUTRAS DESPESAS CORRENTES				365.000,00		
	Outros Benefícios Assistenciais do servidor e do militar		3.3.90.08.00	5.000,00			
	DIÁRIAS - CIVIL		3.3.90.14.00	5.000,00			
	MATERIAL DE CONSUMO		3.3.90.30.00	130.000,00			
	OUTROS SERVIÇOS DE TERCEIROS - PESSOA FÍSICA		3.3.90.36.00	20.000,00			
	OUTROS SERVIÇOS DE TERCEIROS - PESSOA JURÍDICA		3.3.90.39.00	200.000,00			
	OBRIGAÇÕES TRIBUTÁRIAS E CONTRIBUTIVAS		3.3.90.47.00	5.000,00			
GESTÃO ADMINISTRATIVA DA EDUCAÇÃO INFANTIL - PRÉ ESCOLA - FUNDEB MAGISTÉRIO 70%	12.365.1206.2293.0000						131.000,00
3	DESPESAS CORREN'					131.000,00	
1	PESSOAL E ENCARGOS SOCIAIS				126.000,00		
	CONTRATAÇÃO POR TEMPO DETERMINADO		3.1.90.04.00	50.000,00			
	VENCIMENTOS E VANTAGENS FIXAS - PESSOAL CIVIL		3.1.90.11.00	50.000,00			
	OBRIGAÇÕES PATRONAIS		3.1.90.13.00	10.000,00			
	OUTRAS DESPESAS VARIÁVEIS - PESSOAL CIVIL		3.1.90.16.00	1.000,00			
	INDENIZAÇÕES E RESTITUIÇÕES TRABALHISTAS		3.1.90.94.00	5.000,00			
	OBRIGAÇÕES PATRONAIS - INTRA-ORÇAMENTÁRIO		3.1.91.13.00	10.000,00			
3	OUTRAS DESPESAS CORRENTES				5.000,00		
	Outros Benefícios Assistenciais do servidor e do militar		3.3.90.08.00	5.000,00			



## Município de Palmares

R. Visc. do Rio Branco, nº 1382 - CNPJ:10212447/0001-88

Orçamento Programa - Exercício de 2025

Página 64

### QUADRO AUXILIAR DE DETALHAMENTO DA DESPESA

PODER	08	ENTIDADE SUPERVISIONADA						
ORGÃO	15	FUNDO MUNICIPAL DE EDUCAÇÃO DE PALMARES						
UNIDADE	02	FUNDEB						
Aplicacao Programada		Proj/Ativ	Finalidade	Categoria	Detalhada	TotalGrupo	Total Categ.	Total Func.
			F.R. - C.A.					
GESTÃO ADMINISTRATIVA DA EDUCAÇÃO INFANTIL - PRÉ ESCOLA - FUNDEB MAGISTÉRIO 70%			12.365.1206.2293.0000					131.000,00
GESTÃO ADMINISTRATIVA DA EDUCAÇÃO INFANTIL - PRÉ ESCOLA - FUNDEB OUTROS 30%			12.365.1206.2294.0000					224.000,00
3 DESPESAS CORREN							224.000,00	
1 PESSOAL E ENCARGOS SOCIAIS						49.000,00		
CONTRATAÇÃO POR TEMPO DETERMINADO				3.1.90.04.00	25.000,00			
VENCIMENTOS E VANTAGENS FIXAS - PESSOAL CIVIL				3.1.90.11.00	10.000,00			
OBRIGAÇÕES PATRONAIS				3.1.90.13.00	5.000,00			
OUTRAS DESPESAS VARIÁVEIS - PESSOAL CIVIL				3.1.90.16.00	1.000,00			
INDENIZAÇÕES E RESTITUIÇÕES TRABALHISTAS				3.1.90.94.00	5.000,00			
OBRIGAÇÕES PATRONAIS - INTRA-ORÇAMENTÁRIO				3.1.91.13.00	3.000,00			
3 OUTRAS DESPESAS CORRENTES						175.000,00		
Outros Benefícios Assistenciais do servidor e do militar				3.3.90.08.00	5.000,00			
DIÁRIAS - CIVIL				3.3.90.14.00	5.000,00			
MATERIAL DE CONSUMO				3.3.90.30.00	50.000,00			
OUTROS SERVIÇOS DE TERCEIROS - PESSOA FÍSICA				3.3.90.36.00	10.000,00			
OUTROS SERVIÇOS DE TERCEIROS - PESSOA JURÍDICA				3.3.90.39.00	100.000,00			
OBRIGAÇÕES TRIBUTÁRIAS E CONTRIBUTIVAS				3.3.90.47.00	5.000,00			
AQUISIÇÃO DE MÓVEIS, MÁQUINAS E EQUIPAMENTOS DIVERSOS P/ O PROGRAMA DE EDUCAÇÃO DE JOVENS E ADULTOS-EJA - 30%			12.366.1206.1175.0000					30.000,00
4 DESPESAS DE CAPIT							30.000,00	
4 INVESTIMENTOS						30.000,00		
EQUIPAMENTOS E MATERIAL PERMANENTE				4.4.90.52.00	30.000,00			
GESTÃO ADMINISTRATIVA DE EDUCAÇÃO DOS JOVENS E ADULTOS (EJA) - FUNDEB MAGISTÉRIO - 70%			12.366.1206.2295.0000					1.609.000,00
3 DESPESAS CORREN							1.609.000,00	
1 PESSOAL E ENCARGOS SOCIAIS						1.604.000,00		
CONTRATAÇÃO POR TEMPO DETERMINADO				3.1.90.04.00	5.000,00			
VENCIMENTOS E VANTAGENS FIXAS - PESSOAL CIVIL				3.1.90.11.00	1.300.000,00			
OBRIGAÇÕES PATRONAIS				3.1.90.13.00	2.000,00			
OUTRAS DESPESAS VARIÁVEIS - PESSOAL CIVIL				3.1.90.16.00	2.000,00			
INDENIZAÇÕES E RESTITUIÇÕES TRABALHISTAS				3.1.90.94.00	5.000,00			
OBRIGAÇÕES PATRONAIS - INTRA-ORÇAMENTÁRIO				3.1.91.13.00	290.000,00			
3 OUTRAS DESPESAS CORRENTES						5.000,00		
Outros Benefícios Assistenciais do servidor e do militar				3.3.90.08.00	5.000,00			
GESTÃO ADMINISTRATIVA DA EDUCAÇÃO DE JOVENS E ADULTOS (EJA) - FUNDEB OUTROS - 30%			12.366.1206.2296.0000					212.000,00
3 DESPESAS CORREN							212.000,00	
1 PESSOAL E ENCARGOS SOCIAIS						37.000,00		
CONTRATAÇÃO POR TEMPO DETERMINADO				3.1.90.04.00	20.000,00			
VENCIMENTOS E VANTAGENS FIXAS - PESSOAL CIVIL				3.1.90.11.00	10.000,00			
OBRIGAÇÕES PATRONAIS				3.1.90.13.00	2.000,00			
OUTRAS DESPESAS VARIÁVEIS - PESSOAL CIVIL				3.1.90.16.00	1.000,00			
INDENIZAÇÕES E RESTITUIÇÕES TRABALHISTAS				3.1.90.94.00	2.000,00			
OBRIGAÇÕES PATRONAIS - INTRA-ORÇAMENTÁRIO				3.1.91.13.00	2.000,00			



## Município de Palmares

R. Visc. do Rio Branco, nº 1382 - CNPJ:10212447/0001-88

Orçamento Programa - Exercício de 2025

Página 65

### QUADRO AUXILIAR DE DETALHAMENTO DA DESPESA

PODER	08	ENTIDADE SUPERVISIONADA
ORGÃO	15	FUNDO MUNICIPAL DE EDUCAÇÃO DE PALMARES
UNIDADE	02	FUNDEB

Aplicacao Programada	Proj/Ativ	Finalidade	Categoria	Detalhada	TotalGrupo	Total Categ.	Total Func.
		F.R. - C.A.					
GESTÃO ADMINISTRATIVA DA EDUCAÇÃO DE JOVENS E ADULTOS (EJA) - FUNDEB OUTROS - 30%		12.366.1206.2296.0000					212.000,00
3	DESPESAS CORREN					212.000,00	
3	OUTRAS DESPESAS CORRENTES				175.000,00		
	Outros Benefícios Assistenciais do servidor e do militar		3.3.90.08.00	5.000,00			
	DIÁRIAS - CIVIL		3.3.90.14.00	5.000,00			
	MATERIAL DE CONSUMO		3.3.90.30.00	50.000,00			
	OUTROS SERVIÇOS DE TERCEIROS - PESSOA FÍSICA		3.3.90.36.00	10.000,00			
	OUTROS SERVIÇOS DE TERCEIROS - PESSOA JURÍDICA		3.3.90.39.00	100.000,00			
	OBRIGAÇÕES TRIBUTÁRIAS E CONTRIBUTIVAS		3.3.90.47.00	5.000,00			
SUPRIMENTOS DE MATERIAIS OU EQUIPAMENTOS PARA A MANUTENÇÃO DA EDUCAÇÃO ESPECIAL E INCLUSIVA - 30%		12.367.1206.1177.0000					30.000,00
4	DESPESAS DE CAPIT					30.000,00	
4	INVESTIMENTOS				30.000,00		
	EQUIPAMENTOS E MATERIAL PERMANENTE		4.4.90.52.00	30.000,00			
GESTÃO ADMINISTRATIVA DA EDUCAÇÃO ESPECIAL E INCLUSIVA - FUNDEB MAGISTÉRIO 70%		12.367.1206.2264.0000					545.000,00
3	DESPESAS CORREN					545.000,00	
1	PESSOAL E ENCARGOS SOCIAIS				540.000,00		
	CONTRATAÇÃO POR TEMPO DETERMINADO		3.1.90.04.00	240.000,00			
	VENCIMENTOS E VANTAGENS FIXAS - PESSOAL CIVIL		3.1.90.11.00	200.000,00			
	OBRIGAÇÕES PATRONAIS		3.1.90.13.00	53.000,00			
	OUTRAS DESPESAS VARIÁVEIS - PESSOAL CIVIL		3.1.90.16.00	1.000,00			
	INDENIZAÇÕES E RESTITUIÇÕES TRABALHISTAS		3.1.90.94.00	2.000,00			
	OBRIGAÇÕES PATRONAIS - INTRA-ORÇAMENTÁRIO		3.1.91.13.00	44.000,00			
3	OUTRAS DESPESAS CORRENTES				5.000,00		
	Outros Benefícios Assistenciais do servidor e do militar		3.3.90.08.00	5.000,00			
GESTÃO ADMINISTRATIVA DA EDUCAÇÃO ESPECIAL E INCLUSIVA - FUNDEB OUTROS - 30%		12.367.1206.2265.0000					126.000,00
3	DESPESAS CORREN					126.000,00	
1	PESSOAL E ENCARGOS SOCIAIS				21.000,00		
	CONTRATAÇÃO POR TEMPO DETERMINADO		3.1.90.04.00	10.000,00			
	VENCIMENTOS E VANTAGENS FIXAS - PESSOAL CIVIL		3.1.90.11.00	5.000,00			
	OBRIGAÇÕES PATRONAIS		3.1.90.13.00	2.000,00			
	INDENIZAÇÕES E RESTITUIÇÕES TRABALHISTAS		3.1.90.94.00	2.000,00			
	OBRIGAÇÕES PATRONAIS - INTRA-ORÇAMENTÁRIO		3.1.91.13.00	2.000,00			
3	OUTRAS DESPESAS CORRENTES				105.000,00		
	Outros Benefícios Assistenciais do servidor e do militar		3.3.90.08.00	5.000,00			
	DIÁRIAS - CIVIL		3.3.90.14.00	5.000,00			
	MATERIAL DE CONSUMO		3.3.90.30.00	30.000,00			
	OUTROS SERVIÇOS DE TERCEIROS - PESSOA FÍSICA		3.3.90.36.00	10.000,00			
	OUTROS SERVIÇOS DE TERCEIROS - PESSOA JURÍDICA		3.3.90.39.00	50.000,00			
	OBRIGAÇÕES TRIBUTÁRIAS E CONTRIBUTIVAS		3.3.90.47.00	5.000,00			
<b>TOTAL</b>							<b>52.000.000,00</b>



# Município de Palmares

R. Visc. do Rio Branco, nº 1382 - CNPJ:10212447/0001-88

Orçamento Programa - Exercício de 2025

Página 66

## QUADRO AUXILIAR DE DETALHAMENTO DA DESPESA

PODER	08	ENTIDADE SUPERVISIONADA
ORGÃO	15	FUNDO MUNICIPAL DE EDUCAÇÃO DE PALMARES
UNIDADE	03	COMPLEMENTAÇÃO DO FUNDEB

Aplicacao Programada	Proj/Ativ	Finalidade	Categoria	Detalhada	TotalGrupo	Total Categ.	Total Func.
		F.R. - C.A.					
MANUTENÇÃO DO TRANSPORTE ESCOLAR - VAAF - 30%	12.361.1202.2274.0000						150.000,00
3	DESPESAS CORREN'					150.000,00	
3	OUTRAS DESPESAS CORRENTES				150.000,00		
	MATERIAL DE CONSUMO		3.3.90.30.00	50.000,00			
	OUTROS SERVIÇOS DE TERCEIROS - PESSOA FÍSICA		3.3.90.36.00	50.000,00			
	OUTROS SERVIÇOS DE TERCEIROS - PESSOA JURÍDICA		3.3.90.39.00	50.000,00			
COMPLEMENTAÇÃO DO FUNDEB - VAAF - 30%	12.361.1206.1171.0000						650.000,00
4	DESPESAS DE CAPIT					650.000,00	
4	INVESTIMENTOS				650.000,00		
	OBRAS E INSTALAÇÕES		4.4.90.51.00	400.000,00			
	EQUIPAMENTOS E MATERIAL PERMANENTE		4.4.90.52.00	50.000,00			
	AQUISIÇÃO DE IMÓVEIS		4.4.90.61.00	200.000,00			
COMPLEMENTAÇÃO DO FUNDEB - VAAT - DESPESA DE CAPITAL - 15% - ENS. FUNDAMENTAL	12.361.1206.1224.0000						1.500.000,00
4	DESPESAS DE CAPIT					1.500.000,00	
4	INVESTIMENTOS				1.500.000,00		
	OBRAS E INSTALAÇÕES		4.4.90.51.00	850.000,00			
	EQUIPAMENTOS E MATERIAL PERMANENTE		4.4.90.52.00	350.000,00			
	AQUISIÇÃO DE IMÓVEIS		4.4.90.61.00	300.000,00			
COMPLEMENTAÇÃO DO FUNDEB - VAAF - 70%	12.361.1206.2266.0000						4.330.000,00
3	DESPESAS CORREN'					4.330.000,00	
1	PESSOAL E ENCARGOS SOCIAIS				4.325.000,00		
	CONTRATAÇÃO POR TEMPO DETERMINADO		3.1.90.04.00	10.000,00			
	VENCIMENTOS E VANTAGENS FIXAS - PESSOAL CIVIL		3.1.90.11.00	3.500.000,00			
	OBRIGAÇÕES PATRONAIS		3.1.90.13.00	5.000,00			
	OUTRAS DESPESAS VARIÁVEIS - PESSOAL CIVIL		3.1.90.16.00	10.000,00			
	INDENIZAÇÕES E RESTITUIÇÕES TRABALHISTAS		3.1.90.94.00	30.000,00			
	OBRIGAÇÕES PATRONAIS - INTRA-ORÇAMENTÁRIO		3.1.91.13.00	770.000,00			
3	OUTRAS DESPESAS CORRENTES				5.000,00		
	Outros Benefícios Assistenciais do servidor e do militar		3.3.90.08.00	5.000,00			
COMPLEMENTAÇÃO DO FUNDEB - VAAF - 30%	12.361.1206.2267.0000						1.430.000,00
3	DESPESAS CORREN'					1.430.000,00	
1	PESSOAL E ENCARGOS SOCIAIS				25.000,00		
	CONTRATAÇÃO POR TEMPO DETERMINADO		3.1.90.04.00	5.000,00			
	VENCIMENTOS E VANTAGENS FIXAS - PESSOAL CIVIL		3.1.90.11.00	5.000,00			
	OBRIGAÇÕES PATRONAIS		3.1.90.13.00	5.000,00			
	OUTRAS DESPESAS VARIÁVEIS - PESSOAL CIVIL		3.1.90.16.00	5.000,00			
	OBRIGAÇÕES PATRONAIS - INTRA-ORÇAMENTÁRIO		3.1.91.13.00	5.000,00			
3	OUTRAS DESPESAS CORRENTES				1.405.000,00		
	Outros Benefícios Assistenciais do servidor e do militar		3.3.90.08.00	5.000,00			
	DIÁRIAS - CIVIL		3.3.90.14.00	5.000,00			
	MATERIAL DE CONSUMO		3.3.90.30.00	1.120.000,00			
	PREMIAÇÕES CULTURAIS, ARTÍSTICAS, CIENTÍFICAS, DESPORT		3.3.90.31.00	20.000,00			
	Material, Bem ou Serviço para Distribuição Gratuita		3.3.90.32.00	20.000,00			
	PASSAGENS E DESPESAS COM LOCOMOÇÃO		3.3.90.33.00	5.000,00			
	OUTROS SERVIÇOS DE TERCEIROS - PESSOA FÍSICA		3.3.90.36.00	50.000,00			
	OUTROS SERVIÇOS DE TERCEIROS - PESSOA JURÍDICA		3.3.90.39.00	170.000,00			
	OBRIGAÇÕES TRIBUTÁRIAS E CONTRIBUTIVAS		3.3.90.47.00	5.000,00			
	INDENIZAÇÕES E RESTITUIÇÕES		3.3.90.93.00	5.000,00			
COMPLEMENTAÇÃO DO FUNDEB - VAAT - 30%	12.361.1206.2268.0000						385.000,00



# Município de Palmares

R. Visc. do Rio Branco, nº 1382 - CNPJ:10212447/0001-88

Orçamento Programa - Exercício de 2025

Página 67

## QUADRO AUXILIAR DE DETALHAMENTO DA DESPESA

PODER	08	ENTIDADE SUPERVISIONADA
ORGÃO	15	FUNDO MUNICIPAL DE EDUCAÇÃO DE PALMARES
UNIDADE	03	COMPLEMENTAÇÃO DO FUNDEB

Aplicacao Programada	Proj/Ativ	Finalidade	Categoria	Detalhada	TotalGrupo	Total Categ.	Total Func.
		F.R. - C.A.					
COMPLEMENTAÇÃO DO FUNDEB - VAAT - 30%	12.361.1206.2268.0000						385.000,00
3	DESPESAS CORREN'					385.000,00	
1	PESSOAL E ENCARGOS SOCIAIS				40.000,00		
	CONTRATAÇÃO POR TEMPO DETERMINADO		3.1.90.04.00	10.000,00			
	VENCIMENTOS E VANTAGENS FIXAS - PESSOAL CIVIL		3.1.90.11.00	10.000,00			
	OBRIGAÇÕES PATRONAIS		3.1.90.13.00	5.000,00			
	OUTRAS DESPESAS VARIÁVEIS - PESSOAL CIVIL		3.1.90.16.00	5.000,00			
	INDENIZAÇÕES E RESTITUIÇÕES TRABALHISTAS		3.1.90.94.00	5.000,00			
	OBRIGAÇÕES PATRONAIS - INTRA-ORÇAMENTÁRIO		3.1.91.13.00	5.000,00			
3	OUTRAS DESPESAS CORRENTES				345.000,00		
	Outros Benefícios Assistenciais do servidor e do militar		3.3.90.08.00	5.000,00			
	DIÁRIAS - CIVIL		3.3.90.14.00	25.000,00			
	MATERIAL DE CONSUMO		3.3.90.30.00	100.000,00			
	OUTROS SERVIÇOS DE TERCEIROS - PESSOA FÍSICA		3.3.90.36.00	15.000,00			
	OUTROS SERVIÇOS DE TERCEIROS - PESSOA JURÍDICA		3.3.90.39.00	200.000,00			
COMPLEMENTAÇÃO DO FUNDEB - VAAR - 30%	12.361.1206.2273.0000						2.000.000,00
3	DESPESAS CORREN'					1.000.000,00	
1	PESSOAL E ENCARGOS SOCIAIS				45.000,00		
	CONTRATAÇÃO POR TEMPO DETERMINADO		3.1.90.04.00	10.000,00			
	VENCIMENTOS E VANTAGENS FIXAS - PESSOAL CIVIL		3.1.90.11.00	10.000,00			
	OBRIGAÇÕES PATRONAIS		3.1.90.13.00	2.000,00			
	OUTRAS DESPESAS VARIÁVEIS - PESSOAL CIVIL		3.1.90.16.00	1.000,00			
	INDENIZAÇÕES E RESTITUIÇÕES TRABALHISTAS		3.1.90.94.00	20.000,00			
	OBRIGAÇÕES PATRONAIS - INTRA-ORÇAMENTÁRIO		3.1.91.13.00	2.000,00			
3	OUTRAS DESPESAS CORRENTES				955.000,00		
	Outros Benefícios Assistenciais do servidor e do militar		3.3.90.08.00	1.000,00			
	DIÁRIAS - CIVIL		3.3.90.14.00	4.000,00			
	MATERIAL DE CONSUMO		3.3.90.30.00	560.000,00			
	OUTROS SERVIÇOS DE TERCEIROS - PESSOA FÍSICA		3.3.90.36.00	100.000,00			
	OUTROS SERVIÇOS DE TERCEIROS - PESSOA JURÍDICA		3.3.90.39.00	240.000,00			
	OBRIGAÇÕES TRIBUTÁRIAS E CONTRIBUTIVAS		3.3.90.47.00	50.000,00			
4	DESPESAS DE CAPIT					1.000.000,00	
4	INVESTIMENTOS				1.000.000,00		
	EQUIPAMENTOS E MATERIAL PERMANENTE		4.4.90.52.00	1.000.000,00			
COMPLEMENTAÇÃO DO FUNDEB - VAAT - 70%	12.361.1206.2315.0000						2.480.000,00
3	DESPESAS CORREN'					2.480.000,00	
1	PESSOAL E ENCARGOS SOCIAIS				2.470.000,00		
	CONTRATAÇÃO POR TEMPO DETERMINADO		3.1.90.04.00	1.000.000,00			
	VENCIMENTOS E VANTAGENS FIXAS - PESSOAL CIVIL		3.1.90.11.00	1.000.000,00			
	OBRIGAÇÕES PATRONAIS		3.1.90.13.00	220.000,00			
	INDENIZAÇÕES E RESTITUIÇÕES TRABALHISTAS		3.1.90.94.00	30.000,00			
	OBRIGAÇÕES PATRONAIS - INTRA-ORÇAMENTÁRIO		3.1.91.13.00	220.000,00			
3	OUTRAS DESPESAS CORRENTES				10.000,00		
	Outros Benefícios Assistenciais do servidor e do militar		3.3.90.08.00	10.000,00			
COMPLEMENTAÇÃO DO FUNDEB - VAAT - DESPESA DE CAPITAL - 15% - CHEQUE	12.365.1206.1225.0000						900.000,00
4	DESPESAS DE CAPIT					900.000,00	
4	INVESTIMENTOS				900.000,00		
	OBRAS E INSTALAÇÕES		4.4.90.51.00	400.000,00			
	EQUIPAMENTOS E MATERIAL PERMANENTE		4.4.90.52.00	250.000,00			
	AQUISIÇÃO DE IMÓVEIS		4.4.90.61.00	250.000,00			
COMPLEMENTAÇÃO DO FUNDEB - VAAT - DESPESA	12.365.1206.1226.0000						900.000,00





# Município de Palmares

R. Visc. do Rio Branco, nº 1382 - CNPJ:10212447/0001-88

Orçamento Programa - Exercício de 2025

Página 68

## QUADRO AUXILIAR DE DETALHAMENTO DA DESPESA

PODER	08	ENTIDADE SUPERVISIONADA						
ORGÃO	15	FUNDO MUNICIPAL DE EDUCAÇÃO DE PALMARES						
UNIDADE	03	COMPLEMENTAÇÃO DO FUNDEB						
Aplicacao Programada		Proj/Ativ	Finalidade	Categoria	Detalhada	TotalGrupo	Total Categ.	Total Func.
			F.R. - C.A.					
DE CAPITAL - 15% - PRÉ ESCOLA								
4	4	DESPESAS DE CAPIT					900.000,00	
4	4	INVESTIMENTOS				900.000,00		
		OBRAS E INSTALAÇÕES		4.4.90.51.00	400.000,00			
		EQUIPAMENTOS E MATERIAL PERMANENTE		4.4.90.52.00	250.000,00			
		AQUISIÇÃO DE IMÓVEIS		4.4.90.61.00	250.000,00			
COMPLEMENTAÇÃO DO FUNDEB - VAAF - INFANTIL 12.365.1206.1745.0000 130.000,00								
4	4	DESPESAS DE CAPIT					130.000,00	
4	4	INVESTIMENTOS				130.000,00		
		OBRAS E INSTALAÇÕES		4.4.90.51.00	30.000,00			
		EQUIPAMENTOS E MATERIAL PERMANENTE		4.4.90.52.00	50.000,00			
		AQUISIÇÃO DE IMÓVEIS		4.4.90.61.00	50.000,00			
COMPLEMENTAÇÃO DO FUNDEB - VAAF - INFANTIL 12.365.1206.1746.0000 130.000,00								
4	4	DESPESAS DE CAPIT					130.000,00	
4	4	INVESTIMENTOS				130.000,00		
		OBRAS E INSTALAÇÕES		4.4.90.51.00	30.000,00			
		EQUIPAMENTOS E MATERIAL PERMANENTE		4.4.90.52.00	50.000,00			
		AQUISIÇÃO DE IMÓVEIS		4.4.90.61.00	50.000,00			
COMPLEMENTAÇÃO DO FUNDEB - VAAT - INFANTIL 12.365.1206.2269.0000 1.624.000,00								
3	3	DESPESAS CORREN'					1.624.000,00	
1	1	PESSOAL E ENCARGOS SOCIAIS				1.614.000,00		
		CONTRATAÇÃO POR TEMPO DETERMINADO		3.1.90.04.00	550.000,00			
		VENCIMENTOS E VANTAGENS FIXAS - PESSOAL CIVIL		3.1.90.11.00	700.000,00			
		OBRIGAÇÕES PATRONAIS		3.1.90.13.00	154.000,00			
		OUTRAS DESPESAS VARIÁVEIS - PESSOAL CIVIL		3.1.90.16.00	10.000,00			
		INDENIZAÇÕES E RESTITUIÇÕES TRABALHISTAS		3.1.90.94.00	100.000,00			
		OBRIGAÇÕES PATRONAIS - INTRA-ORÇAMENTÁRIO		3.1.91.13.00	100.000,00			
3	3	OUTRAS DESPESAS CORRENTES				10.000,00		
		Outros Benefícios Assistenciais do servidor e do militar		3.3.90.08.00	10.000,00			
COMPLEMENTAÇÃO DO FUNDEB - VAAT - INFANTIL 12.365.1206.2270.0000 320.000,00								
3	3	DESPESAS CORREN'					320.000,00	
1	1	PESSOAL E ENCARGOS SOCIAIS				40.000,00		
		CONTRATAÇÃO POR TEMPO DETERMINADO		3.1.90.04.00	10.000,00			
		VENCIMENTOS E VANTAGENS FIXAS - PESSOAL CIVIL		3.1.90.11.00	10.000,00			
		OBRIGAÇÕES PATRONAIS		3.1.90.13.00	5.000,00			
		INDENIZAÇÕES E RESTITUIÇÕES TRABALHISTAS		3.1.90.94.00	10.000,00			
		OBRIGAÇÕES PATRONAIS - INTRA-ORÇAMENTÁRIO		3.1.91.13.00	5.000,00			
3	3	OUTRAS DESPESAS CORRENTES				280.000,00		
		Outros Benefícios Assistenciais do servidor e do militar		3.3.90.08.00	10.000,00			
		DIÁRIAS - CIVIL		3.3.90.14.00	5.000,00			
		MATERIAL DE CONSUMO		3.3.90.30.00	100.000,00			
		OUTROS SERVIÇOS DE TERCEIROS - PESSOA FÍSICA		3.3.90.36.00	15.000,00			
		OUTROS SERVIÇOS DE TERCEIROS - PESSOA JURÍDICA		3.3.90.39.00	150.000,00			
COMPLEMENTAÇÃO DO FUNDEB - VAAT - INFANTIL 12.365.1206.2316.0000 1.586.000,00								
3	3	DESPESAS CORREN'					1.586.000,00	



## Município de Palmares

R. Visc. do Rio Branco, nº 1382 - CNPJ:10212447/0001-88

Orçamento Programa - Exercício de 2025

Página 69

### QUADRO AUXILIAR DE DETALHAMENTO DA DESPESA

PODER	08	ENTIDADE SUPERVISIONADA						
ORGÃO	15	FUNDO MUNICIPAL DE EDUCAÇÃO DE PALMARES						
UNIDADE	03	COMPLEMENTAÇÃO DO FUNDEB						
Aplicacao Programada		Proj/Ativ	Finalidade	Categoria	Detalhada	TotalGrupo	Total Categ.	Total Func.
			F.R. - C.A.					
COMPLEMENTAÇÃO DO FUNDEB - VAAT - INFANTIL		12.365.1206.2316.0000						1.586.000,00
50% - PRÉ ESCOLA - (FUNDEB 70%)								
3	DESPESAS CORREN'						1.586.000,00	
1	PESSOAL E ENCARGOS SOCIAIS					1.581.000,00		
	CONTRATAÇÃO POR TEMPO DETERMINADO			3.1.90.04.00	550.000,00			
	VENCIMENTOS E VANTAGENS FIXAS - PESSOAL CIVIL			3.1.90.11.00	700.000,00			
	OBRIGAÇÕES PATRONAIS			3.1.90.13.00	121.000,00			
	OBRIGAÇÕES PATRONAIS			3.1.90.13.00	5.000,00			
	OUTRAS DESPESAS VARIÁVEIS - PESSOAL CIVIL			3.1.90.16.00	5.000,00			
	INDENIZAÇÕES E RESTITUIÇÕES TRABALHISTAS			3.1.90.94.00	100.000,00			
	OBRIGAÇÕES PATRONAIS - INTRA-ORÇAMENTÁRIO			3.1.91.13.00	100.000,00			
3	OUTRAS DESPESAS CORRENTES					5.000,00		
	Outros Benefícios Assistenciais do servidor e do militar			3.3.90.08.00	5.000,00			
COMPLEMENTAÇÃO DO FUNDEB - VAAT - INFANTIL		12.365.1206.2321.0000						305.000,00
50% - PRÉ ESCOLA - (FUNDEB 30%)								
3	DESPESAS CORREN'						305.000,00	
1	PESSOAL E ENCARGOS SOCIAIS					35.000,00		
	CONTRATAÇÃO POR TEMPO DETERMINADO			3.1.90.04.00	10.000,00			
	VENCIMENTOS E VANTAGENS FIXAS - PESSOAL CIVIL			3.1.90.11.00	10.000,00			
	OBRIGAÇÕES PATRONAIS			3.1.90.13.00	5.000,00			
	INDENIZAÇÕES E RESTITUIÇÕES TRABALHISTAS			3.1.90.94.00	5.000,00			
	OBRIGAÇÕES PATRONAIS - INTRA-ORÇAMENTÁRIO			3.1.91.13.00	5.000,00			
3	OUTRAS DESPESAS CORRENTES					270.000,00		
	Outros Benefícios Assistenciais do servidor e do militar			3.3.90.08.00	5.000,00			
	DIÁRIAS - CIVIL			3.3.90.14.00	5.000,00			
	MATERIAL DE CONSUMO			3.3.90.30.00	100.000,00			
	OUTROS SERVIÇOS DE TERCEIROS - PESSOA FÍSICA			3.3.90.36.00	10.000,00			
	OUTROS SERVIÇOS DE TERCEIROS - PESSOA JURÍDICA			3.3.90.39.00	150.000,00			
COMPLEMENTAÇÃO DO FUNDEB - VAAF - INFANTIL		12.365.1206.2322.0000						30.000,00
CRECHE - 70%								
3	DESPESAS CORREN'						30.000,00	
1	PESSOAL E ENCARGOS SOCIAIS					25.000,00		
	CONTRATAÇÃO POR TEMPO DETERMINADO			3.1.90.04.00	5.000,00			
	VENCIMENTOS E VANTAGENS FIXAS - PESSOAL CIVIL			3.1.90.11.00	5.000,00			
	OBRIGAÇÕES PATRONAIS			3.1.90.13.00	5.000,00			
	INDENIZAÇÕES E RESTITUIÇÕES TRABALHISTAS			3.1.90.94.00	5.000,00			
	OBRIGAÇÕES PATRONAIS - INTRA-ORÇAMENTÁRIO			3.1.91.13.00	5.000,00			
3	OUTRAS DESPESAS CORRENTES					5.000,00		
	Outros Benefícios Assistenciais do servidor e do militar			3.3.90.08.00	5.000,00			
COMPLEMENTAÇÃO DO FUNDEB - VAAF - INFANTIL		12.365.1206.2323.0000						60.000,00
CRECHE - 30%								
3	DESPESAS CORREN'						60.000,00	
1	PESSOAL E ENCARGOS SOCIAIS					20.000,00		
	CONTRATAÇÃO POR TEMPO DETERMINADO			3.1.90.04.00	5.000,00			
	VENCIMENTOS E VANTAGENS FIXAS - PESSOAL CIVIL			3.1.90.11.00	5.000,00			
	OBRIGAÇÕES PATRONAIS			3.1.90.13.00	5.000,00			
	OBRIGAÇÕES PATRONAIS - INTRA-ORÇAMENTÁRIO			3.1.91.13.00	5.000,00			





## Município de Palmares

R. Visc. do Rio Branco, nº 1382 - CNPJ:10212447/0001-88

Orçamento Programa - Exercício de 2025

Página 71

### QUADRO AUXILIAR DE DETALHAMENTO DA DESPESA

PODER	08	ENTIDADE SUPERVISIONADA
ORGÃO	15	FUNDO MUNICIPAL DE EDUCAÇÃO DE PALMARES
UNIDADE	04	MDE - RECURSOS VINCULADOS

Aplicacao Programada	Proj/Ativ	Finalidade	Categoria	Detalhada	TotalGrupo	Total Categ.	Total Func.
		F.R. - C.A.					
ADMINISTRAÇÃO DOS INSUMOS DE ALIMENTAÇÃO E NUTRIÇÃO PARA A EDUCAÇÃO - PNAE	12.306.1201.2030.0000						1.170.000,00
3 DESPESAS CORREN						1.170.000,00	
3 OUTRAS DESPESAS CORRENTES					1.170.000,00		
MATERIAL DE CONSUMO			3.3.90.30.00	1.170.000,00			
ADMINISTRAÇÃO DE INSUMOS DE ALIMENTAÇÃO E NUTRIÇÃO PARA EDUCAÇÃO - QSE	12.306.1201.2341.0000						2.800.000,00
3 DESPESAS CORREN						2.800.000,00	
3 OUTRAS DESPESAS CORRENTES					2.800.000,00		
MATERIAL DE CONSUMO			3.3.90.30.00	2.800.000,00			
CONSTRUÇÃO, REFORMA, DESAPROPRIAÇÃO E/OU AMPLIAÇÃO DAS ESCOLAS MUNICIPAIS - CONVÊNIOS	12.361.1201.1021.0000						300.000,00
4 DESPESAS DE CAPIT						300.000,00	
4 INVESTIMENTOS					220.000,00		
OBRAS E INSTALAÇÕES			4.4.90.51.00	40.000,00			
OBRAS E INSTALAÇÕES			4.4.90.51.00	100.000,00			
AQUISIÇÃO DE IMÓVEIS			4.4.90.61.00	30.000,00			
AQUISIÇÃO DE IMÓVEIS			4.4.90.61.00	50.000,00			
5 INVERSÕES FINANCEIRAS					80.000,00		
AQUISIÇÃO DE IMÓVEIS			4.5.90.61.00	30.000,00			
AQUISIÇÃO DE IMÓVEIS			4.5.90.61.00	50.000,00			
CONSTRUÇÃO, REFORMA, DESAPROPRIAÇÃO E/OU AMPLIAÇÃO DAS ESCOLAS MUNICIPAIS - QSE	12.361.1201.1219.0000						50.000,00
4 DESPESAS DE CAPIT						50.000,00	
4 INVESTIMENTOS					50.000,00		
OBRAS E INSTALAÇÕES			4.4.90.51.00	50.000,00			
CONSTRUÇÃO, REFORMA, DESAPROPRIAÇÃO E/OU AMPLIAÇÃO DAS ESCOLAS MUNICIPAIS - FNDE	12.361.1201.1227.0000						70.000,00
4 DESPESAS DE CAPIT						70.000,00	
4 INVESTIMENTOS					60.000,00		
OBRAS E INSTALAÇÕES			4.4.90.51.00	50.000,00			
AQUISIÇÃO DE IMÓVEIS			4.4.90.61.00	10.000,00			
5 INVERSÕES FINANCEIRAS					10.000,00		
AQUISIÇÃO DE IMÓVEIS			4.5.90.61.00	10.000,00			
AQUISIÇÃO DE VEÍCULOS PARA O TRANSPORTE ESCOLAR - CONVÊNIO/FNDE	12.361.1202.1180.0000						200.000,00
4 DESPESAS DE CAPIT						200.000,00	
4 INVESTIMENTOS					200.000,00		
EQUIPAMENTOS E MATERIAL PERMANENTE			4.4.90.52.00	100.000,00			
EQUIPAMENTOS E MATERIAL PERMANENTE			4.4.90.52.00	100.000,00			
EXECUÇÃO DO PROGRAMA ESTADUAL DO TRANSPORTE ESCOLAR - PETE	12.361.1202.2036.0000						4.500.000,00
3 DESPESAS CORREN						4.100.000,00	
3 OUTRAS DESPESAS CORRENTES					4.100.000,00		
MATERIAL DE CONSUMO			3.3.90.30.00	1.500.000,00			
OUTROS SERVIÇOS DE TERCEIROS - PESSOA FÍSICA			3.3.90.36.00	100.000,00			
OUTROS SERVIÇOS DE TERCEIROS - PESSOA JURÍDICA			3.3.90.39.00	2.500.000,00			
4 DESPESAS DE CAPIT						400.000,00	
4 INVESTIMENTOS					400.000,00		
EQUIPAMENTOS E MATERIAL PERMANENTE			4.4.90.52.00	400.000,00			



## Município de Palmares

R. Visc. do Rio Branco, nº 1382 - CNPJ:10212447/0001-88

Orçamento Programa - Exercício de 2025

Página 72

### QUADRO AUXILIAR DE DETALHAMENTO DA DESPESA

PODER	08	ENTIDADE SUPERVISIONADA						
ORGÃO	15	FUNDO MUNICIPAL DE EDUCAÇÃO DE PALMARES						
UNIDADE	04	MDE - RECURSOS VINCULADOS						
Aplicacao Programada		Proj/Ativ	Finalidade	Categoria	Detalhada	TotalGrupo	Total Categ.	Total Func.
			F.R. - C.A.					
EXECUÇÃO DO PROGRAMA ESTADUAL DO TRANSPORTE ESCOLAR - PETE		12.361.1202.2036.0000						4.500.000,00
MANUTENÇÃO DO TRANSPORTE ESCOLAR - QSE		12.361.1202.2280.0000						160.000,00
3 DESPESAS CORREN'							160.000,00	
3 OUTRAS DESPESAS CORRENTES						160.000,00		
MATERIAL DE CONSUMO				3.3.90.30.00	50.000,00			
OUTROS SERVIÇOS DE TERCEIROS - PESSOA FÍSICA				3.3.90.36.00	10.000,00			
OUTROS SERVIÇOS DE TERCEIROS - PESSOA JURÍDICA				3.3.90.39.00	100.000,00			
MANUTENÇÃO DO PROGRAMA NACIONAL DE TRANSPORTE ESCOLAR - PNATE		12.361.1202.2281.0000						530.000,00
3 DESPESAS CORREN'							530.000,00	
3 OUTRAS DESPESAS CORRENTES						530.000,00		
MATERIAL DE CONSUMO				3.3.90.30.00	15.000,00			
OUTROS SERVIÇOS DE TERCEIROS - PESSOA FÍSICA				3.3.90.36.00	15.000,00			
OUTROS SERVIÇOS DE TERCEIROS - PESSOA JURÍDICA				3.3.90.39.00	500.000,00			
AQUISIÇÃO DE EQUIPAMENTOS P/ ESCOLAS CONTEMPLADAS C/ PDDE		12.361.1203.1211.0000						1.000,00
4 DESPESAS DE CAPIT							1.000,00	
4 INVESTIMENTOS						1.000,00		
EQUIPAMENTOS E MATERIAL PERMANENTE				4.4.90.52.00	1.000,00			
GOVERNANÇA E GESTÃO ADMINISTRATIVA DO PDDE		12.361.1203.2038.0000						9.000,00
3 DESPESAS CORREN'							9.000,00	
3 OUTRAS DESPESAS CORRENTES						9.000,00		
MATERIAL DE CONSUMO				3.3.90.30.00	3.000,00			
Material, Bem ou Serviço para Distribuição Gratuita				3.3.90.32.00	3.000,00			
OUTROS SERVIÇOS DE TERCEIROS - PESSOA FÍSICA				3.3.90.36.00	3.000,00			
SUPRIMENTOS DE MATERIAIS OU EQUIPAMENTOS PARA A MANUTENÇÃO DO ENSINO FUNDAMENTAL - QSE		12.361.1206.1181.0000						250.000,00
4 DESPESAS DE CAPIT							250.000,00	
4 INVESTIMENTOS						250.000,00		
EQUIPAMENTOS E MATERIAL PERMANENTE				4.4.90.52.00	250.000,00			
SUPRIMENTOS DE MATERIAIS OU EQUIPAMENTOS PARA A MANUTENÇÃO DO ENSINO FUNDAMENTAL - FNDE		12.361.1206.1182.0000						25.000,00
4 DESPESAS DE CAPIT							25.000,00	
4 INVESTIMENTOS						25.000,00		
EQUIPAMENTOS E MATERIAL PERMANENTE				4.4.90.52.00	25.000,00			
EXECUÇÃO DO PROGRAMA ESCOLA EM TEMPO INTEGRAL - FNDE		12.361.1206.1901.0000						300.000,00
4 DESPESAS DE CAPIT							300.000,00	
4 INVESTIMENTOS						300.000,00		
EQUIPAMENTOS E MATERIAL PERMANENTE				4.4.90.52.00	300.000,00			
GOVERNANÇA E GESTÃO ADMINISTRATIVA DO SALÁRIO EDUCAÇÃO - QSE		12.361.1206.2282.0000						660.000,00
3 DESPESAS CORREN'							660.000,00	



## Município de Palmares

R. Visc. do Rio Branco, nº 1382 - CNPJ:10212447/0001-88

Orçamento Programa - Exercício de 2025

Página 73

### QUADRO AUXILIAR DE DETALHAMENTO DA DESPESA

PODER	08	ENTIDADE SUPERVISIONADA						
ORGÃO	15	FUNDO MUNICIPAL DE EDUCAÇÃO DE PALMARES						
UNIDADE	04	MDE - RECURSOS VINCULADOS						
Aplicacao Programada		Proj/Ativ	Finalidade	Categoria	Detalhada	TotalGrupo	Total Categ.	Total Func.
			F.R. - C.A.					
GOVERNANÇA E GESTÃO ADMINISTRATIVA DO SALÁRIO EDUCAÇÃO - QSE		12.361.1206.2282.0000						660.000,00
3	3	DESPESAS CORREN'					660.000,00	
	3	OUTRAS DESPESAS CORRENTES				660.000,00		
		MATERIAL DE CONSUMO		3.3.90.30.00	250.000,00			
		OUTROS SERVIÇOS DE TERCEIROS - PESSOA FÍSICA		3.3.90.36.00	10.000,00			
		OUTROS SERVIÇOS DE TERCEIROS - PESSOA JURÍDICA		3.3.90.39.00	400.000,00			
EXECUÇÃO DO PROGRAMA ESCOLA EM TEMPO INTEGRAL - FNDE		12.361.1206.2901.0000						700.000,00
3	3	DESPESAS CORREN'					700.000,00	
	3	OUTRAS DESPESAS CORRENTES				700.000,00		
		MATERIAL DE CONSUMO		3.3.90.30.00	280.000,00			
		OUTROS SERVIÇOS DE TERCEIROS - PESSOA FÍSICA		3.3.90.36.00	20.000,00			
		OUTROS SERVIÇOS DE TERCEIROS - PESSOA JURÍDICA		3.3.90.39.00	400.000,00			
AQUISIÇÃO DE EQUIPAMENTOS PARA A IMPLANTAÇÃO DE LABORATÓRIOS DE INFORMÁTICA, CIÊNCIAS E ROBÓTICA - QSE		12.361.1286.1183.0000						5.000,00
4	4	DESPESAS DE CAPIT					5.000,00	
	4	INVESTIMENTOS				5.000,00		
		EQUIPAMENTOS E MATERIAL PERMANENTE		4.4.90.52.00	5.000,00			
MANUTENÇÃO DOS LABORATÓRIOS DE INFORMÁTICA, CIÊNCIAS E ROBÓTICA- QSE		12.361.1286.2283.0000						15.000,00
3	3	DESPESAS CORREN'					15.000,00	
	3	OUTRAS DESPESAS CORRENTES				15.000,00		
		MATERIAL DE CONSUMO		3.3.90.30.00	5.000,00			
		OUTROS SERVIÇOS DE TERCEIROS - PESSOA FÍSICA		3.3.90.36.00	5.000,00			
		OUTROS SERVIÇOS DE TERCEIROS - PESSOA JURÍDICA		3.3.90.39.00	5.000,00			
CONSTRUÇÃO, REFORMA E/OU AMPLIAÇÃO DE UNIDADES ESCOLARES DA EDUCAÇÃO INFANTIL- CRECHE		12.365.1201.1174.0000						20.000,00
4	4	DESPESAS DE CAPIT					20.000,00	
	4	INVESTIMENTOS				20.000,00		
		OBRAS E INSTALAÇÕES		4.4.90.51.00	20.000,00			
CONSTRUÇÃO, REFORMA E/OU AMPLIAÇÃO DE UNIDADES ESCOLARES DA EDUCAÇÃO INFANTIL- PRÉ ESCOLA - QSE		12.365.1201.1184.0000						30.000,00
4	4	DESPESAS DE CAPIT					30.000,00	
	4	INVESTIMENTOS				30.000,00		
		OBRAS E INSTALAÇÕES		4.4.90.51.00	30.000,00			
CONSTRUÇÃO, REFORMA E/OU AMPLIAÇÃO DE UNIDADES ESCOLARES DA EDUCAÇÃO INFANTIL- CRECHE - QSE		12.365.1201.1185.0000						30.000,00
4	4	DESPESAS DE CAPIT					30.000,00	
	4	INVESTIMENTOS				30.000,00		
		OBRAS E INSTALAÇÕES		4.4.90.51.00	30.000,00			
SUPRIMENTOS DE MATERIAIS OU EQUIPAMENTOS PARA A MANUTENÇÃO FUNCIONAL DA EDUCAÇÃO INFANTIL - PRÉ ESCOLA - QSE		12.365.1201.1212.0000						20.000,00
4	4	DESPESAS DE CAPIT					20.000,00	





## Município de Palmares

R. Visc. do Rio Branco, nº 1382 - CNPJ:10212447/0001-88

Orçamento Programa - Exercício de 2025

Página 75

### QUADRO AUXILIAR DE DETALHAMENTO DA DESPESA

PODER	08	ENTIDADE SUPERVISIONADA
ORGÃO	15	FUNDO MUNICIPAL DE EDUCAÇÃO DE PALMARES
UNIDADE	04	MDE - RECURSOS VINCULADOS

Aplicacao Programada	Proj/Ativ	Finalidade	Categoria	Detalhada	TotalGrupo	Total Categ.	Total Func.
		F.R. - C.A.					
GOVERNANÇA E GESTÃO ADMINISTRATIVA DA EDUCAÇÃO DE JOVENS E ADULTOS - EJA	12.366.1209.2347.0000						15.000,00
3 DESPESAS CORREN						15.000,00	
3 OUTRAS DESPESAS CORRENTES					15.000,00		
MATERIAL DE CONSUMO			3.3.90.30.00	5.000,00			
OUTROS SERVIÇOS DE TERCEIROS - PESSOA FÍSICA			3.3.90.36.00	5.000,00			
OUTROS SERVIÇOS DE TERCEIROS - PESSOA JURÍDICA			3.3.90.39.00	5.000,00			
CONSTRUÇÃO, REFORMA, AMPLIAÇÃO E/OU ADAPTAÇÃO DE UNIDADES DA EDUCAÇÃO ESPECIAL E INCLUSIVA	12.367.1205.1233.0000						10.000,00
4 DESPESAS DE CAPIT						10.000,00	
4 INVESTIMENTOS					10.000,00		
OBRAS E INSTALAÇÕES			4.4.90.51.00	10.000,00			
GOVERNANÇA E GESTÃO ADMINISTRATIVA DA EDUCAÇÃO ESPECIAL E INCLUSIVA	12.367.1205.2348.0000						15.000,00
3 DESPESAS CORREN						15.000,00	
3 OUTRAS DESPESAS CORRENTES					15.000,00		
MATERIAL DE CONSUMO			3.3.90.30.00	5.000,00			
OUTROS SERVIÇOS DE TERCEIROS - PESSOA FÍSICA			3.3.90.36.00	5.000,00			
OUTROS SERVIÇOS DE TERCEIROS - PESSOA JURÍDICA			3.3.90.39.00	5.000,00			
<b>TOTAL</b>							<b>12.000.000,00</b>







## Município de Palmares

R. Visc. do Rio Branco, nº 1382 - CNPJ:10212447/0001-88

Orçamento Programa - Exercício de 2025

Página 77

### QUADRO AUXILIAR DE DETALHAMENTO DA DESPESA

PODER	08	ENTIDADE SUPERVISIONADA
ORGÃO	17	FUNDAÇÃO CASA DA CULTURA HERMILO BORBA FILHO
UNIDADE	01	FUNDAÇÃO CASA DE CULTURA HERMILO BORBA FILHO

Aplicacao Programada	Proj/Ativ	Finalidade	Categoria	Detalhada	TotalGrupo	Total Categ.	Total Func.
		F.R. - C.A.					
MANUTENÇÃO DA ESTAÇÃO FERROVIÁRIA - ESTAÇÃO CULTURAL	13.391.1301.2085.0000						45.000,00
3	DESPEAS CORREN'					45.000,00	
3	OUTRAS DESPEAS CORRENTES				45.000,00		
	MATERIAL DE CONSUMO		3.3.90.30.00	5.000,00			
	OUTROS SERVIÇOS DE TERCEIROS - PESSOA FÍSICA		3.3.90.36.00	35.000,00			
	OUTROS SERVIÇOS DE TERCEIROS - PESSOA JURÍDICA		3.3.90.39.00	5.000,00			
AQUISIÇÃO DE EQUIPAMENTOS E MATERIAL PARA O TEATRO CINEMA APOLO	13.391.1302.1033.0000						15.000,00
4	DESPEAS DE CAPIT					15.000,00	
4	INVESTIMENTOS				15.000,00		
	EQUIPAMENTOS E MATERIAL PERMANENTE		4.4.90.52.00	15.000,00			
RECUPERAÇÃO E RESTAURAÇÃO DO TEATRO CINEMA APOLO	13.391.1302.1034.0000						10.000,00
4	DESPEAS DE CAPIT					10.000,00	
4	INVESTIMENTOS				10.000,00		
	OBRAS E INSTALAÇÕES		4.4.90.51.00	10.000,00			
RESTAURAÇÃO DOS MONUMENTOS HISTÓRICOS E CULTURAIS	13.391.1302.1036.0000						10.000,00
4	DESPEAS DE CAPIT					10.000,00	
4	INVESTIMENTOS				10.000,00		
	OBRAS E INSTALAÇÕES		4.4.90.51.00	10.000,00			
CONSTRUÇÃO, REFORMA E MANUTENÇÃO DO CENTRO DE ARTE MURILO LA GRECA	13.391.1302.1037.0000						10.000,00
4	DESPEAS DE CAPIT					10.000,00	
4	INVESTIMENTOS				10.000,00		
	OBRAS E INSTALAÇÕES		4.4.90.51.00	10.000,00			
RESTAURAÇÃO DA ESTAÇÃO FERROVIÁRIA - ESTAÇÃO CULTURAL	13.391.1302.1038.0000						15.000,00
4	DESPEAS DE CAPIT					15.000,00	
4	INVESTIMENTOS				15.000,00		
	OBRAS E INSTALAÇÕES		4.4.90.51.00	15.000,00			
MANUTENÇÃO DAS ATIVIDADES E SERVIÇOS DA DIFUSÃO CULTURAL	13.392.1301.2094.0000						57.000,00
3	DESPEAS CORREN'					57.000,00	
3	OUTRAS DESPEAS CORRENTES				57.000,00		
	MATERIAL DE CONSUMO		3.3.90.30.00	2.000,00			
	PREMIAÇÕES CULTURAIS, ARTÍSTICAS, CIENTÍFICAS, DESPORT		3.3.90.31.00	10.000,00			
	OUTROS SERVIÇOS DE TERCEIROS - PESSOA FÍSICA		3.3.90.36.00	5.000,00			
	OUTROS SERVIÇOS DE TERCEIROS - PESSOA JURÍDICA		3.3.90.39.00	40.000,00			
MANUTENÇÃO DA BIBLIOTECA MUNICIPAL	13.392.1301.2098.0000						11.000,00
3	DESPEAS CORREN'					11.000,00	
3	OUTRAS DESPEAS CORRENTES				11.000,00		
	MATERIAL DE CONSUMO		3.3.90.30.00	1.000,00			
	OUTROS SERVIÇOS DE TERCEIROS - PESSOA FÍSICA		3.3.90.36.00	5.000,00			
	OUTROS SERVIÇOS DE TERCEIROS - PESSOA JURÍDICA		3.3.90.39.00	5.000,00			
CENTRO DE CRIATIVIDADE MUSICAL, ARTESANAL,	13.392.1301.2100.0000						15.000,00



# Município de Palmares

R. Visc. do Rio Branco, nº 1382 - CNPJ:10212447/0001-88

Orçamento Programa - Exercício de 2025

Página 78

## QUADRO AUXILIAR DE DETALHAMENTO DA DESPESA

PODER	08	ENTIDADE SUPERVISIONADA						
ORGÃO	17	FUNDAÇÃO CASA DA CULTURA HERMILO BORBA FILHO						
UNIDADE	01	FUNDAÇÃO CASA DE CULTURA HERMILO BORBA FILHO						
Aplicacao Programada		Proj/Ativ	Finalidade	Categoria	Detalhada	TotalGrupo	Total Categ.	Total Func.
			F.R. - C.A.					
<b>TEATRAL E LITERÁRIA</b>								
3	3	DESPESAS CORREN'					15.000,00	
	3	OUTRAS DESPESAS CORRENTES				15.000,00		
		MATERIAL DE CONSUMO		3.3.90.30.00	5.000,00			
		OUTROS SERVIÇOS DE TERCEIROS - PESSOA FÍSICA		3.3.90.36.00	5.000,00			
		OUTROS SERVIÇOS DE TERCEIROS - PESSOA JURÍDICA		3.3.90.39.00	5.000,00			
<b>IMPLANTAÇÃO E MANUTENÇÃO DO PROGRAMA</b>								
		13.392.1301.2101.0000						25.000,00
<b>PRODUÇÃO EDITORIAL</b>								
3	3	DESPESAS CORREN'					25.000,00	
	3	OUTRAS DESPESAS CORRENTES				25.000,00		
		MATERIAL DE CONSUMO		3.3.90.30.00	5.000,00			
		Material, Bem ou Serviço para Distribuição Gratuita		3.3.90.32.00	5.000,00			
		OUTROS SERVIÇOS DE TERCEIROS - PESSOA FÍSICA		3.3.90.36.00	5.000,00			
		OUTROS SERVIÇOS DE TERCEIROS - PESSOA JURÍDICA		3.3.90.39.00	5.000,00			
		OUTROS AUXÍLIOS FINANCEIROS A PESSOA FÍSICA		3.3.90.48.00	5.000,00			
<b>CRIAÇÃO DA ESCOLA DE MÚSICA E DE CORAL</b>								
		13.392.1301.2102.0000						20.000,00
3	3	DESPESAS CORREN'					20.000,00	
	3	OUTRAS DESPESAS CORRENTES				20.000,00		
		MATERIAL DE CONSUMO		3.3.90.30.00	5.000,00			
		Material, Bem ou Serviço para Distribuição Gratuita		3.3.90.32.00	5.000,00			
		OUTROS SERVIÇOS DE TERCEIROS - PESSOA FÍSICA		3.3.90.36.00	5.000,00			
		OUTROS SERVIÇOS DE TERCEIROS - PESSOA JURÍDICA		3.3.90.39.00	5.000,00			
		OUTROS AUXÍLIOS FINANCEIROS A PESSOA FÍSICA		3.3.90.48.00	5.000,00			
<b>MANUTENÇÃO DA FEIRA DE ARTESANATO</b>								
		13.392.1301.2103.0000						11.000,00
3	3	DESPESAS CORREN'					11.000,00	
	3	OUTRAS DESPESAS CORRENTES				11.000,00		
		MATERIAL DE CONSUMO		3.3.90.30.00	1.000,00			
		Material, Bem ou Serviço para Distribuição Gratuita		3.3.90.32.00	5.000,00			
		OUTROS SERVIÇOS DE TERCEIROS - PESSOA FÍSICA		3.3.90.36.00	5.000,00			
		OUTROS SERVIÇOS DE TERCEIROS - PESSOA JURÍDICA		3.3.90.39.00	5.000,00			
<b>MANUTENÇÃO DE CINEMA, TEATRO E OUTROS</b>								
		13.392.1301.2104.0000						15.000,00
3	3	DESPESAS CORREN'					15.000,00	
	3	OUTRAS DESPESAS CORRENTES				15.000,00		
		MATERIAL DE CONSUMO		3.3.90.30.00	5.000,00			
		OUTROS SERVIÇOS DE TERCEIROS - PESSOA FÍSICA		3.3.90.36.00	5.000,00			
		OUTROS SERVIÇOS DE TERCEIROS - PESSOA JURÍDICA		3.3.90.39.00	5.000,00			
<b>IMPLANTAÇÃO E MANUTENÇÃO DO PROGRAMA DE CONCURSO DE ARTES, REDAÇÃO E ARTIGOS CIENTÍFICOS</b>								
		13.392.1301.2105.0000						3.000,00
3	3	DESPESAS CORREN'					3.000,00	
	3	OUTRAS DESPESAS CORRENTES				3.000,00		
		DIÁRIAS - CIVIL		3.3.90.14.00	1.000,00			
		OUTROS SERVIÇOS DE TERCEIROS - PESSOA FÍSICA		3.3.90.36.00	1.000,00			
		OUTROS SERVIÇOS DE TERCEIROS - PESSOA JURÍDICA		3.3.90.39.00	1.000,00			
<b>MANUTENÇÃO DE EVENTOS CÍVICOS, FOLCLORE, ARTÍSTICOS, CULTURAIS E PROMOCIONAIS</b>								
		13.392.1301.2106.0000						4.020.000,00
3	3	DESPESAS CORREN'					4.020.000,00	
	3	OUTRAS DESPESAS CORRENTES				4.020.000,00		
		MATERIAL DE CONSUMO		3.3.90.30.00	10.000,00			
		OUTROS SERVIÇOS DE TERCEIROS - PESSOA FÍSICA		3.3.90.36.00	10.000,00			
		OUTROS SERVIÇOS DE TERCEIROS - PESSOA JURÍDICA		3.3.90.39.00	4.000.000,00			





## Município de Palmares

R. Visc. do Rio Branco, nº 1382 - CNPJ:10212447/0001-88

Orçamento Programa - Exercício de 2025

Página 80

### QUADRO AUXILIAR DE DETALHAMENTO DA DESPESA

PODER	08	ENTIDADE SUPERVISIONADA
ORGÃO	17	FUNDAÇÃO CASA DA CULTURA HERMILO BORBA FILHO
UNIDADE	01	FUNDAÇÃO CASA DE CULTURA HERMILO BORBA FILHO

Aplicacao Programada	Proj/Ativ	Finalidade	Categoria	Detalhada	TotalGrupo	Total Categ.	Total Func.
		F.R. - C.A.					
FOMENTAR A POLITICA NACIONAL DE CULTURA POR MEIO DE TERMO DE COMPROMISSO	13.392.8100.3104.0000						55.000,00
3 DESPESAS CORREN						55.000,00	
3 OUTRAS DESPESAS CORRENTES					55.000,00		
OUTROS SERVIÇOS DE TERCEIROS - PESSOA JURÍDICA			3.3.90.39.00	50.000,00			
OUTROS AUXÍLIOS FINANCEIROS A PESSOA FÍSICA			3.3.90.48.00	5.000,00			
AMORTIZAÇÃO DA DÍVIDA - FUNDAÇÃO DE CULTURA	28.843.0000.0004.0000						45.000,00
4 DESPESAS DE CAPIT						45.000,00	
6 AMORTIZAÇÃO DA DÍVIDA					45.000,00		
PRINCIPAL DA DÍVIDA CONTRATUAL RESGATADA			4.6.90.71.00	40.000,00			
PRINCIPAL DA DÍVIDA CONTRATUAL RESGATADA - INTRA-ORÇA			4.6.91.71.00	5.000,00			
INDENIZAÇÕES E RESTITUIÇÕES - FUNDAÇÃO DE CULTURA	28.843.0000.0006.0000						5.000,00
3 DESPESAS CORREN						5.000,00	
3 OUTRAS DESPESAS CORRENTES					5.000,00		
INDENIZAÇÕES E RESTITUIÇÕES			3.3.90.93.00	5.000,00			
CONCESSÃO DE SUBVENÇÕES E ENTIDADES VINCULADAS A DIFUSÃO CULTURAL	28.846.0000.0005.0000						10.000,00
3 DESPESAS CORREN						10.000,00	
3 OUTRAS DESPESAS CORRENTES					10.000,00		
SUBVENÇÕES SOCIAIS			3.3.50.43.00	10.000,00			
<b>TOTAL</b>							<b>12.000.000,00</b>







## Município de Palmares

R. Visc. do Rio Branco, nº 1382 - CNPJ:10212447/0001-88

Orçamento Programa - Exercício de 2025

Página 83

### QUADRO AUXILIAR DE DETALHAMENTO DA DESPESA

PODER	08	ENTIDADE SUPERVISIONADA						
ORGÃO	20	FUNDO PREVIDENCIÁRIO DE PALMARES						
UNIDADE	01	FUNDO PREVIDENCIÁRIO						
Aplicacao Programada		Proj/Ativ	Finalidade	Categoria	Detalhada	TotalGrupo	Total Categ.	Total Func.
			F.R. - C.A.					
PRECATÓRIOS E SENTENÇAS JUDICIAIS		09.272.0901.0002.0000						20.000,00
3	DESPESAS CORREN'						20.000,00	
1	PESSOAL E ENCARGOS SOCIAIS					15.000,00		
	SENTENÇAS JUDICIAIS			3.1.90.91.00	15.000,00			
3	OUTRAS DESPESAS CORRENTES						5.000,00	
	SENTENÇAS JUDICIAIS			3.3.90.91.00	5.000,00			
CONSTRUÇÃO, REFORMA E/OU AMPLIAÇÃO DE PRÉDIO P/ FUNCIONAMENTO DO FUNPREV		09.272.0901.1118.0000						30.000,00
4	DESPESAS DE CAPIT						30.000,00	
4	INVESTIMENTOS					30.000,00		
	OBRAS E INSTALAÇÕES			4.4.90.51.00	30.000,00			
AQUISIÇÃO DE EQUIPAMENTOS E MATERIAL PERMANENTE		09.272.0901.1119.0000						50.000,00
4	DESPESAS DE CAPIT						50.000,00	
4	INVESTIMENTOS					50.000,00		
	EQUIPAMENTOS E MATERIAL PERMANENTE			4.4.90.52.00	50.000,00			
AQUISIÇÃO DE VEÍCULO UTILITÁRIO		09.272.0901.1120.0000						50.000,00
4	DESPESAS DE CAPIT						50.000,00	
4	INVESTIMENTOS					50.000,00		
	EQUIPAMENTOS E MATERIAL PERMANENTE			4.4.90.52.00	50.000,00			
GESTÃO ADMINISTRATIVA DO FUNPREV		09.272.0901.2214.0000						796.000,00
3	DESPESAS CORREN'						796.000,00	
1	PESSOAL E ENCARGOS SOCIAIS					23.000,00		
	VENCIMENTOS E VANTAGENS FIXAS - PESSOAL CIVIL			3.1.90.11.00	5.000,00			
	OBRIGAÇÕES PATRONAIS			3.1.90.13.00	10.000,00			
	OBRIGAÇÕES PATRONAIS - INTRA-ORÇAMENTÁRIO			3.1.91.13.00	8.000,00			
3	OUTRAS DESPESAS CORRENTES						773.000,00	
	Outros Benefícios Assistenciais do servidor e do militar			3.3.90.08.00	10.000,00			
	DIÁRIAS - CIVIL			3.3.90.14.00	28.000,00			
	MATERIAL DE CONSUMO			3.3.90.30.00	80.000,00			
	PASSAGENS E DESPESAS COM LOCOMOÇÃO			3.3.90.33.00	15.000,00			
	SERVIÇOS DE CONSULTORIA			3.3.90.35.00	70.000,00			
	OUTROS SERVIÇOS DE TERCEIROS - PESSOA FÍSICA			3.3.90.36.00	90.000,00			
	OUTROS SERVIÇOS DE TERCEIROS - PESSOA JURÍDICA			3.3.90.39.00	460.000,00			
	DESPESAS DE EXERCÍCIOS ANTERIORES			3.3.90.92.00	10.000,00			
	INDENIZAÇÕES E RESTITUIÇÕES			3.3.90.93.00	10.000,00			
CAPACITAÇÃO DE SERVIDORES MUNICIPAIS DO FUNDO DE PREVIDÊNCIA		09.272.0901.2215.0000						131.000,00
3	DESPESAS CORREN'						131.000,00	
3	OUTRAS DESPESAS CORRENTES						131.000,00	
	DIÁRIAS - CIVIL			3.3.90.14.00	45.000,00			
	PASSAGENS E DESPESAS COM LOCOMOÇÃO			3.3.90.33.00	26.000,00			
	OUTROS SERVIÇOS DE TERCEIROS - PESSOA FÍSICA			3.3.90.36.00	5.000,00			
	OUTROS SERVIÇOS DE TERCEIROS - PESSOA JURÍDICA			3.3.90.39.00	55.000,00			
MANUTENÇÃO DAS ATIVIDADES PREVIDENCIÁRIAS		09.272.0901.2216.0000						28.268.000,00
3	DESPESAS CORREN'						28.268.000,00	









## Município de Palmares

R. Visc. do Rio Branco, nº 1382 - CNPJ:10212447/0001-88

Orçamento Programa - Exercício de 2025

Página 86

### QUADRO AUXILIAR DE DETALHAMENTO DA DESPESA

PODER	08	ENTIDADE SUPERVISIONADA
ORGÃO	40	AUTARQUIA EDUCACIONAL DA MATA SUL - AEMASUL
UNIDADE	01	AUTARQUIA EDUCACIONAL DA MATA SUL - AEMASUL

Aplicacao Programada	Proj/Ativ	Finalidade	Categoria	Detalhada	TotalGrupo	Total Categ.	Total Func.
		F.R. - C.A.					
AQUISIÇÃO DE VEÍCULOS, MÓVEIS, EQUIPAMENTOS E MATERIAL PERMANENTE DIVERSOS	12.364.1280.1201.0000						110.000,00
4 DESPESAS DE CAPIT						110.000,00	
4 INVESTIMENTOS					110.000,00		
EQUIPAMENTOS E MATERIAL PERMANENTE			4.4.90.52.00	40.000,00			
EQUIPAMENTOS E MATERIAL PERMANENTE			4.4.90.52.00	39.000,00			
EQUIPAMENTOS E MATERIAL PERMANENTE			4.4.90.52.00	20.000,00			
EQUIPAMENTOS E MATERIAL PERMANENTE			4.4.90.52.00	11.000,00			
AQUISIÇÃO, CONSTRUÇÃO, AMPLIAÇÃO E MELHORIAS DE IMÓVEIS E MODERNIZAÇÃO DE INSTALAÇÕES DA AEMASUL / FAMASUL / FACIP.	12.364.1280.1202.0000						174.000,00
4 DESPESAS DE CAPIT						174.000,00	
4 INVESTIMENTOS					174.000,00		
OBRAS E INSTALAÇÕES			4.4.90.51.00	115.000,00			
OBRAS E INSTALAÇÕES			4.4.90.51.00	10.000,00			
OBRAS E INSTALAÇÕES			4.4.90.51.00	31.000,00			
OBRAS E INSTALAÇÕES			4.4.90.51.00	10.000,00			
AQUISIÇÃO DE IMÓVEIS			4.4.90.61.00	8.000,00			
MANUTENÇÃO DA GESTÃO ADMINISTRATIVA DA AEMASUL / FAMASUL, INCLUSIVE PESQUISA E DESENVOLVIMENTO	12.364.1281.2201.0000						5.248.000,00
3 DESPESAS CORREN						5.248.000,00	
1 PESSOAL E ENCARGOS SOCIAIS					3.663.000,00		
CONTRATAÇÃO POR TEMPO DETERMINADO			3.1.90.04.00	985.000,00			
CONTRATAÇÃO POR TEMPO DETERMINADO			3.1.90.04.00	50.000,00			
VENCIMENTOS E VANTAGENS FIXAS - PESSOAL CIVIL			3.1.90.11.00	1.750.000,00			
VENCIMENTOS E VANTAGENS FIXAS - PESSOAL CIVIL			3.1.90.11.00	250.000,00			
OBRIGAÇÕES PATRONAIS			3.1.90.13.00	176.000,00			
OBRIGAÇÕES PATRONAIS			3.1.90.13.00	14.000,00			
DESPESAS DE EXERCÍCIOS ANTERIORES			3.1.90.92.00	40.000,00			
DESPESAS DE EXERCÍCIOS ANTERIORES			3.1.90.92.00	15.000,00			
INDENIZAÇÕES E RESTITUIÇÕES TRABALHISTAS			3.1.90.94.00	5.000,00			
INDENIZAÇÕES E RESTITUIÇÕES TRABALHISTAS			3.1.90.94.00	5.000,00			
RESSARCIMENTO DE DESPESAS DE PESSOAL REQUISITADO			3.1.90.96.00	2.000,00			
RESSARCIMENTO DE DESPESAS DE PESSOAL REQUISITADO			3.1.90.96.00	1.000,00			
OBRIGAÇÕES PATRONAIS - INTRA-ORÇAMENTÁRIO			3.1.91.13.00	310.000,00			
OBRIGAÇÕES PATRONAIS - INTRA-ORÇAMENTÁRIO			3.1.91.13.00	60.000,00			



# Município de Palmares

R. Visc. do Rio Branco, nº 1382 - CNPJ:10212447/0001-88

Orçamento Programa - Exercício de 2025

Página 87

## QUADRO AUXILIAR DE DETALHAMENTO DA DESPESA

PODER	08	ENTIDADE SUPERVISIONADA						
ORGÃO	40	AUTARQUIA EDUCACIONAL DA MATA SUL - AEMASUL						
UNIDADE	01	AUTARQUIA EDUCACIONAL DA MATA SUL - AEMASUL						
Aplicacao Programada		Proj/Ativ	Finalidade	Categoria	Detalhada	TotalGrupo	Total Categ.	Total Func.
			F.R. - C.A.					
MANUTENÇÃO DA GESTÃO ADMINISTRATIVA DA AEMASUL / FAMASUL, INCLUSIVE PESQUISA E DESENVOLVIMENTO			12.364.1281.2201.0000					5.248.000,00
3	DESPESAS CORREN						5.248.000,00	
3	OUTRAS DESPESAS CORRENTES					1.585.000,00		
	Outros Benefícios Assistenciais do servidor e do militar			3.3.90.08.00	10.000,00			
	Outros Benefícios Assistenciais do servidor e do militar			3.3.90.08.00	3.000,00			
	DIÁRIAS - CIVIL			3.3.90.14.00	4.000,00			
	AUXÍLIO FINANCEIRO A ESTUDANTE			3.3.90.18.00	2.000,00			
	AUXÍLIO FINANCEIRO A PESQUISADORES			3.3.90.20.00	4.000,00			
	MATERIAL DE CONSUMO			3.3.90.30.00	10.000,00			
	MATERIAL DE CONSUMO			3.3.90.30.00	200.000,00			
	PREMIAÇÕES CULTURAIS, ARTÍSTICAS, CIENTÍFICAS, DESPORT			3.3.90.31.00	2.000,00			
	Material, Bem ou Serviço para Distribuição Gratuita			3.3.90.32.00	3.000,00			
	PASSAGENS E DESPESAS COM LOCOMOÇÃO			3.3.90.33.00	1.000,00			
	Outras Despesas de Pessoal decorrentes de Contratos de Terce			3.3.90.34.00	2.000,00			
	SERVIÇOS DE CONSULTORIA			3.3.90.35.00	120.000,00			
	OUTROS SERVIÇOS DE TERCEIROS - PESSOA FÍSICA			3.3.90.36.00	10.000,00			
	OUTROS SERVIÇOS DE TERCEIROS - PESSOA FÍSICA			3.3.90.36.00	20.000,00			
	LOCAÇÃO DE MÃO-DE-OBRA			3.3.90.37.00	2.000,00			
	OUTROS SERVIÇOS DE TERCEIROS - PESSOA JURÍDICA			3.3.90.39.00	133.000,00			
	OUTROS SERVIÇOS DE TERCEIROS - PESSOA JURÍDICA			3.3.90.39.00	1.000.000,00			
	OBRIGAÇÕES TRIBUTÁRIAS E CONTRIBUTIVAS			3.3.90.47.00	30.000,00			
	DESPESAS DE EXERCÍCIOS ANTERIORES			3.3.90.92.00	6.000,00			
	DESPESAS DE EXERCÍCIOS ANTERIORES			3.3.90.92.00	23.000,00			
MANUTENÇÃO DA GESTÃO ADMINISTRATIVA DA FACIP, INCLUSIVE PESQUISA E DESENVOLVIMENTO			12.364.1281.2202.0000					946.000,00
3	DESPESAS CORREN						946.000,00	
1	PESSOAL E ENCARGOS SOCIAIS					762.000,00		
	CONTRATAÇÃO POR TEMPO DETERMINADO			3.1.90.04.00	200.000,00			
	CONTRATAÇÃO POR TEMPO DETERMINADO			3.1.90.04.00	200.000,00			
	VENCIMENTOS E VANTAGENS FIXAS - PESSOAL CIVIL			3.1.90.11.00	160.000,00			
	VENCIMENTOS E VANTAGENS FIXAS - PESSOAL CIVIL			3.1.90.11.00	60.000,00			
	OBRIGAÇÕES PATRONAIS			3.1.90.13.00	30.000,00			
	OBRIGAÇÕES PATRONAIS			3.1.90.13.00	50.000,00			
	RESSARCIMENTO DE DESPESAS DE PESSOAL REQUISITADO			3.1.90.96.00	2.000,00			
	OBRIGAÇÕES PATRONAIS - INTRA-ORÇAMENTÁRIO			3.1.91.13.00	30.000,00			
	OBRIGAÇÕES PATRONAIS - INTRA-ORÇAMENTÁRIO			3.1.91.13.00	30.000,00			
3	OUTRAS DESPESAS CORRENTES					184.000,00		
	Outros Benefícios Assistenciais do servidor e do militar			3.3.90.08.00	2.000,00			
	Outros Benefícios Assistenciais do servidor e do militar			3.3.90.08.00	3.000,00			
	DIÁRIAS - CIVIL			3.3.90.14.00	3.000,00			
	AUXÍLIO FINANCEIRO A ESTUDANTE			3.3.90.18.00	1.000,00			
	AUXÍLIO FINANCEIRO A PESQUISADORES			3.3.90.20.00	1.000,00			
	MATERIAL DE CONSUMO			3.3.90.30.00	8.000,00			
	MATERIAL DE CONSUMO			3.3.90.30.00	20.000,00			
	Outras Despesas de Pessoal decorrentes de Contratos de Terce			3.3.90.34.00	2.000,00			
	Outras Despesas de Pessoal decorrentes de Contratos de Terce			3.3.90.34.00	5.000,00			
	OUTROS SERVIÇOS DE TERCEIROS - PESSOA FÍSICA			3.3.90.36.00	3.000,00			
	OUTROS SERVIÇOS DE TERCEIROS - PESSOA FÍSICA			3.3.90.36.00	20.000,00			
	OUTROS SERVIÇOS DE TERCEIROS - PESSOA JURÍDICA			3.3.90.39.00	15.000,00			
	OUTROS SERVIÇOS DE TERCEIROS - PESSOA JURÍDICA			3.3.90.39.00	95.000,00			
	OBRIGAÇÕES TRIBUTÁRIAS E CONTRIBUTIVAS			3.3.90.47.00	6.000,00			
AMORTIZAÇÃO DE DÍVIDAS PÚBLICAS			28.843.0000.0201.0000					130.000,00
4	DESPESAS DE CAPIT						130.000,00	





# Município de Palmares

R. Visc. do Rio Branco, nº 1382 - CNPJ:10212447/0001-88

Orçamento Programa - Exercício de 2025

Página 89

## QUADRO AUXILIAR DE DETALHAMENTO DA DESPESA

PODER	08	ENTIDADE SUPERVISIONADA						
ORGÃO	50	AUTARQUIA MUNICIPAL DE HABITAÇÃO DOS PALMARES - AMHAP						
UNIDADE	01	AUTARQUIA MUNICIPAL DE HABITAÇÃO DOS PALMARES - AMHAP						
Aplicacao Programada		Proj/Ativ	Finalidade	Categoria	Detalhada	TotalGrupo	Total Categ.	Total Func.
			F.R. - C.A.					
SUPRIMENTO DE MATERIAIS OU EQUIPAMENTOS PARA A MANUTENÇÃO FUNCIONAL DA AMAHAP		16.122.1601.1054.0000						15.000,00
4	DESPESAS DE CAPIT						15.000,00	
4	INVESTIMENTOS					15.000,00		
	EQUIPAMENTOS E MATERIAL PERMANENTE			4.4.90.52.00	15.000,00			
GOVERNANÇA E GESTÃO ADMINISTRATIVA DA AMHAP		16.122.1601.2127.0000						589.000,00
3	DESPESAS CORREN'						589.000,00	
1	PESSOAL E ENCARGOS SOCIAIS					258.000,00		
	CONTRATAÇÃO POR TEMPO DETERMINADO			3.1.90.04.00	5.000,00			
	VENCIMENTOS E VANTAGENS FIXAS - PESSOAL CIVIL			3.1.90.11.00	200.000,00			
	OBRIGAÇÕES PATRONAIS			3.1.90.13.00	50.000,00			
	INDENIZAÇÕES E RESTITUIÇÕES TRABALHISTAS			3.1.90.94.00	2.000,00			
	OBRIGAÇÕES PATRONAIS - INTRA-ORÇAMENTÁRIO			3.1.91.13.00	1.000,00			
3	OUTRAS DESPESAS CORRENTES					331.000,00		
	Outros Benefícios Assistenciais do servidor e do militar			3.3.90.08.00	1.000,00			
	DIÁRIAS - CIVIL			3.3.90.14.00	5.000,00			
	MATERIAL DE CONSUMO			3.3.90.30.00	20.000,00			
	PASSAGENS E DESPESAS COM LOCOMOÇÃO			3.3.90.33.00	2.000,00			
	SERVIÇOS DE CONSULTORIA			3.3.90.35.00	5.000,00			
	OUTROS SERVIÇOS DE TERCEIROS - PESSOA FÍSICA			3.3.90.36.00	5.000,00			
	OUTROS SERVIÇOS DE TERCEIROS - PESSOA JURÍDICA			3.3.90.39.00	290.000,00			
	DESPESAS DE EXERCÍCIOS ANTERIORES			3.3.90.92.00	2.000,00			
	INDENIZAÇÕES E RESTITUIÇÕES			3.3.90.93.00	1.000,00			
MANUTENÇÃO DO PROGRAMA APRENDENDO A CONSTRUIR		16.333.1602.2222.0000						5.000,00
3	DESPESAS CORREN'						5.000,00	
3	OUTRAS DESPESAS CORRENTES					5.000,00		
	MATERIAL DE CONSUMO			3.3.90.30.00	2.000,00			
	OUTROS SERVIÇOS DE TERCEIROS - PESSOA FÍSICA			3.3.90.36.00	2.000,00			
	OUTROS SERVIÇOS DE TERCEIROS - PESSOA JURÍDICA			3.3.90.39.00	1.000,00			
DESAPROPRIAÇÃO DE IMÓVEIS		16.482.1601.1055.0000						10.000,00
4	DESPESAS DE CAPIT						10.000,00	
4	INVESTIMENTOS					5.000,00		
	AQUISIÇÃO DE IMÓVEIS			4.4.90.61.00	5.000,00			
5	INVERSÕES FINANCEIRAS					5.000,00		
	AQUISIÇÃO DE IMÓVEIS			4.5.90.61.00	5.000,00			
DESENVOLVIMENTO DO PROGRAMA TAIPA NUNCA MAIS		16.482.1601.1056.0000						3.000,00
4	DESPESAS DE CAPIT						3.000,00	
4	INVESTIMENTOS					3.000,00		
	OBRAS E INSTALAÇÕES			4.4.90.51.00	3.000,00			
IMPLANTAÇÃO DO PROGRAMA HABITAÇÃO POPULAR		16.482.1601.1058.0000						5.000,00
4	DESPESAS DE CAPIT						5.000,00	
4	INVESTIMENTOS					5.000,00		
	OBRAS E INSTALAÇÕES			4.4.90.51.00	5.000,00			
MELHORIA HABITACIONAL		16.482.1601.1059.0000						5.000,00
4	DESPESAS DE CAPIT						5.000,00	



## Município de Palmares

R. Visc. do Rio Branco, nº 1382 - CNPJ:10212447/0001-88

Orçamento Programa - Exercício de 2025

Página 90

### QUADRO AUXILIAR DE DETALHAMENTO DA DESPESA

PODER	08	ENTIDADE SUPERVISIONADA
ORGÃO	50	AUTARQUIA MUNICIPAL DE HABITAÇÃO DOS PALMARES - AMHAP
UNIDADE	01	AUTARQUIA MUNICIPAL DE HABITAÇÃO DOS PALMARES - AMHAP

Aplicacao Programada	Proj/Ativ	Finalidade	Categoria	Detalhada	TotalGrupo	Total Categ.	Total Func.
		F.R. - C.A.					
MELHORIA HABITACIONAL	16.482.1601.1059.0000						5.000,00
4	DESPESAS DE CAPIT					5.000,00	
4	INVESTIMENTOS				5.000,00		
	OBRAS E INSTALAÇÕES		4.4.90.51.00	5.000,00			
PRODUÇÃO PÚBLICA DE UNIDADES HABITACIONAIS DE INTERESSE SOCIAL	16.482.1601.2128.0000						6.000,00
3	DESPESAS CORREN'					6.000,00	
3	OUTRAS DESPESAS CORRENTES				6.000,00		
	MATERIAL DE CONSUMO		3.3.90.30.00	1.000,00			
	Material, Bem ou Serviço para Distribuição Gratuita		3.3.90.32.00	2.000,00			
	OUTROS SERVIÇOS DE TERCEIROS - PESSOA FÍSICA		3.3.90.36.00	1.000,00			
	OUTROS SERVIÇOS DE TERCEIROS - PESSOA JURÍDICA		3.3.90.39.00	2.000,00			
FOMENTO AO DESENVOLVIMENTO HABITACIONAL	16.482.1601.2129.0000						6.000,00
3	DESPESAS CORREN'					6.000,00	
3	OUTRAS DESPESAS CORRENTES				6.000,00		
	MATERIAL DE CONSUMO		3.3.90.30.00	2.000,00			
	OUTROS SERVIÇOS DE TERCEIROS - PESSOA FÍSICA		3.3.90.36.00	2.000,00			
	OUTROS SERVIÇOS DE TERCEIROS - PESSOA JURÍDICA		3.3.90.39.00	2.000,00			
REVISÃO DO PLANO DIRETOR	16.482.1601.2228.0000						2.000,00
3	DESPESAS CORREN'					2.000,00	
3	OUTRAS DESPESAS CORRENTES				2.000,00		
	OUTROS SERVIÇOS DE TERCEIROS - PESSOA FÍSICA		3.3.90.36.00	1.000,00			
	OUTROS SERVIÇOS DE TERCEIROS - PESSOA JURÍDICA		3.3.90.39.00	1.000,00			
REVISÃO DO PLHIS	16.482.1601.2229.0000						3.000,00
3	DESPESAS CORREN'					3.000,00	
3	OUTRAS DESPESAS CORRENTES				3.000,00		
	OUTROS SERVIÇOS DE TERCEIROS - PESSOA FÍSICA		3.3.90.36.00	1.000,00			
	OUTROS SERVIÇOS DE TERCEIROS - PESSOA JURÍDICA		3.3.90.39.00	2.000,00			
MELHORIA DAS CONDIÇÕES DE HABITALIDADE	16.482.1603.1124.0000						10.000,00
4	DESPESAS DE CAPIT					10.000,00	
4	INVESTIMENTOS				10.000,00		
	OBRAS E INSTALAÇÕES		4.4.90.51.00	5.000,00			
	OBRAS E INSTALAÇÕES		4.4.90.51.00	5.000,00			
MANUTENÇÃO DA HABITAÇÃO SEGURA	16.482.1603.2221.0000						4.000,00
3	DESPESAS CORREN'					4.000,00	
3	OUTRAS DESPESAS CORRENTES				4.000,00		
	MATERIAL DE CONSUMO		3.3.90.30.00	2.000,00			
	OUTROS SERVIÇOS DE TERCEIROS - PESSOA FÍSICA		3.3.90.36.00	1.000,00			
	OUTROS SERVIÇOS DE TERCEIROS - PESSOA JURÍDICA		3.3.90.39.00	1.000,00			
CONSTRUÇÕES E REFORMAS DO PROGRAMA MAIS MORADIA	16.482.1604.1125.0000						10.000,00
4	DESPESAS DE CAPIT					10.000,00	
4	INVESTIMENTOS				10.000,00		
	OBRAS E INSTALAÇÕES		4.4.90.51.00	5.000,00			
	OBRAS E INSTALAÇÕES		4.4.90.51.00	5.000,00			
MANUTENÇÃO DO PROGRAMA MAIS MORADIA	16.482.1604.2223.0000						4.000,00
3	DESPESAS CORREN'					4.000,00	







## Município de Palmares

R. Visc. do Rio Branco, nº 1382 - CNPJ:10212447/0001-88

Orçamento Programa - Exercício de 2025

Página 92

### QUADRO AUXILIAR DE DETALHAMENTO DA DESPESA

PODER	08	ENTIDADE SUPERVISIONADA
ORGÃO	60	AUTARQUIA MUNICIPAL DE DEFESA SOCIAL, TRÂNSITO E TRANSPORTE
UNIDADE	01	AUTARQUIA MUNICIPAL DE DEFESA SOCIAL, TRÂNSITO E TRANSPORTE

Aplicacao Programada	Proj/Ativ	Finalidade	Categoria	Detalhada	TotalGrupo	Total Categ.	Total Func.
		F.R. - C.A.					
MANUTENÇÃO DAS DESPESAS DE PESSOAL DA AMDESTRAN UNIDADE DE DEFESA SOCIAL	04.121.1507.2112.0000						28.000,00
3	DESPESAS CORREN'					28.000,00	
1	PESSOAL E ENCARGOS SOCIAIS				20.000,00		
	CONTRATAÇÃO POR TEMPO DETERMINADO		3.1.90.04.00	5.000,00			
	VENCIMENTOS E VANTAGENS FIXAS - PESSOAL CIVIL		3.1.90.11.00	8.000,00			
	OBRIGAÇÕES PATRONAIS		3.1.90.13.00	2.000,00			
	INDENIZAÇÕES E RESTITUIÇÕES TRABALHISTAS		3.1.90.94.00	2.000,00			
	OBRIGAÇÕES PATRONAIS - INTRA-ORÇAMENTÁRIO		3.1.91.13.00	3.000,00			
3	OUTRAS DESPESAS CORRENTES				8.000,00		
	Outros Benefícios Assistenciais do servidor e do militar		3.3.90.08.00	1.000,00			
	DIÁRIAS - CIVIL		3.3.90.14.00	5.000,00			
	PASSAGENS E DESPESAS COM LOCOMOÇÃO		3.3.90.33.00	1.000,00			
	OBRIGAÇÕES TRIBUTÁRIAS E CONTRIBUTIVAS		3.3.90.47.00	1.000,00			
MANUTENÇÃO DAS DESPESAS DE PESSOAL DA AMDESTRAN UNIDADE DE TRÂNSITO E TRANSPORTE	04.121.1507.2113.0000						2.016.000,00
3	DESPESAS CORREN'					2.016.000,00	
1	PESSOAL E ENCARGOS SOCIAIS				2.000.000,00		
	CONTRATAÇÃO POR TEMPO DETERMINADO		3.1.90.04.00	5.000,00			
	VENCIMENTOS E VANTAGENS FIXAS - PESSOAL CIVIL		3.1.90.11.00	1.650.000,00			
	OBRIGAÇÕES PATRONAIS		3.1.90.13.00	60.000,00			
	DESPESAS DE EXERCÍCIOS ANTERIORES		3.1.90.92.00	10.000,00			
	INDENIZAÇÕES E RESTITUIÇÕES TRABALHISTAS		3.1.90.94.00	5.000,00			
	OBRIGAÇÕES PATRONAIS - INTRA-ORÇAMENTÁRIO		3.1.91.13.00	270.000,00			
3	OUTRAS DESPESAS CORRENTES				16.000,00		
	Outros Benefícios Assistenciais do servidor e do militar		3.3.90.08.00	1.000,00			
	DIÁRIAS - CIVIL		3.3.90.14.00	10.000,00			
	PASSAGENS E DESPESAS COM LOCOMOÇÃO		3.3.90.33.00	5.000,00			
CONSTRUÇÃO, REFORMA E ADPTAÇÃO DE IMÓVEIS PARA MELHORIA DA AMDESTRAN	04.122.1502.1049.0000						20.000,00
4	DESPESAS DE CAPIT					20.000,00	
4	INVESTIMENTOS				20.000,00		
	OBRAS E INSTALAÇÕES		4.4.90.51.00	20.000,00			
MANUTENÇÃO E APOIO AS AÇÕES DOS AGENTES DE TRÂNSITO	04.122.1502.2117.0000						82.000,00
3	DESPESAS CORREN'					82.000,00	
1	PESSOAL E ENCARGOS SOCIAIS				25.000,00		
	CONTRATAÇÃO POR TEMPO DETERMINADO		3.1.90.04.00	10.000,00			
	VENCIMENTOS E VANTAGENS FIXAS - PESSOAL CIVIL		3.1.90.11.00	15.000,00			
3	OUTRAS DESPESAS CORRENTES				57.000,00		
	Outros Benefícios Assistenciais do servidor e do militar		3.3.90.08.00	2.000,00			
	MATERIAL DE CONSUMO		3.3.90.30.00	20.000,00			
	OUTROS SERVIÇOS DE TERCEIROS - PESSOA FÍSICA		3.3.90.36.00	5.000,00			
	OUTROS SERVIÇOS DE TERCEIROS - PESSOA JURÍDICA		3.3.90.39.00	30.000,00			
GOVERNANÇA GESTÃO ADMINISTRATIVA DA UNIDADE E MONITORAMENTO DAS AÇÕES DA AMDESTRAN E SUAS UNIDADES	04.122.1502.2118.0000						525.000,00
3	DESPESAS CORREN'					520.000,00	



## Município de Palmares

R. Visc. do Rio Branco, nº 1382 - CNPJ:10212447/0001-88

Orçamento Programa - Exercício de 2025

Página 93

### QUADRO AUXILIAR DE DETALHAMENTO DA DESPESA

PODER	08	ENTIDADE SUPERVISIONADA
ORGÃO	60	AUTARQUIA MUNICIPAL DE DEFESA SOCIAL, TRÂNSITO E TRANSPORTE
UNIDADE	01	AUTARQUIA MUNICIPAL DE DEFESA SOCIAL, TRÂNSITO E TRANSPORTE

Aplicacao Programada	Proj/Ativ	Finalidade	Categoria	Detalhada	TotalGrupo	Total Categ.	Total Func.
		F.R. - C.A.					
GOVERNANÇA	GESTÃO ADMINISTRATIVA DA	04.122.1502.2118.0000					525.000,00
UNIDADE E MONITORAMENTO DAS AÇÕES DA AMDESTRAN E SUAS UNIDADES							
3	DESPESAS CORREN					520.000,00	
3	OUTRAS DESPESAS CORRENTES				520.000,00		
	DIÁRIAS - CIVIL		3.3.90.14.00	20.000,00			
	MATERIAL DE CONSUMO		3.3.90.30.00	200.000,00			
	Material, Bem ou Serviço para Distribuição Gratuita		3.3.90.32.00	5.000,00			
	PASSAGENS E DESPESAS COM LOCOMOÇÃO		3.3.90.33.00	2.000,00			
	SERVIÇOS DE CONSULTORIA		3.3.90.35.00	30.000,00			
	OUTROS SERVIÇOS DE TERCEIROS - PESSOA FÍSICA		3.3.90.36.00	30.000,00			
	OUTROS SERVIÇOS DE TERCEIROS - PESSOA JURÍDICA		3.3.90.39.00	230.000,00			
	DESPESAS DE EXERCÍCIOS ANTERIORES		3.3.90.92.00	3.000,00			
4	DESPESAS DE CAPIT					5.000,00	
6	AMORTIZAÇÃO DA DÍVIDA				5.000,00		
	PRINCIPAL DA DÍVIDA CONTRATUAL RESGATADA		4.6.90.71.00	5.000,00			
SUPRIMENTO DE MATERIAIS OU EQUIPAMENTOS PARA A MANUTENÇÃO FUNCIONAL DE SUAS UNIDADES		04.122.1507.1052.0000					20.000,00
4	DESPESAS DE CAPIT					20.000,00	
4	INVESTIMENTOS				20.000,00		
	EQUIPAMENTOS E MATERIAL PERMANENTE		4.4.90.52.00	20.000,00			
AQUISIÇÃO DE VEÍCULOS, MÁQUINAS E EQUIPAMENTOS PARA A ZONA VERDE		04.122.1508.1128.0000					50.000,00
4	DESPESAS DE CAPIT					50.000,00	
4	INVESTIMENTOS				50.000,00		
	EQUIPAMENTOS E MATERIAL PERMANENTE		4.4.90.52.00	50.000,00			
MANUTENÇÃO E APOIO AS AÇÕES DA ZONA VERDE		04.122.1508.2231.0000					25.000,00
3	DESPESAS CORREN					25.000,00	
3	OUTRAS DESPESAS CORRENTES				25.000,00		
	MATERIAL DE CONSUMO		3.3.90.30.00	10.000,00			
	OUTROS SERVIÇOS DE TERCEIROS - PESSOA FÍSICA		3.3.90.36.00	5.000,00			
	OUTROS SERVIÇOS DE TERCEIROS - PESSOA JURÍDICA		3.3.90.39.00	10.000,00			
DESPESAS COM A ADMINISTRAÇÃO DE RECEITAS DA AMDESTRAN E SUAS UNIDADES		04.129.1507.2120.0000					23.000,00
3	DESPESAS CORREN					23.000,00	
3	OUTRAS DESPESAS CORRENTES				23.000,00		
	MATERIAL DE CONSUMO		3.3.90.30.00	10.000,00			
	OUTROS SERVIÇOS DE TERCEIROS - PESSOA FÍSICA		3.3.90.36.00	3.000,00			
	OUTROS SERVIÇOS DE TERCEIROS - PESSOA JURÍDICA		3.3.90.39.00	10.000,00			
APOIO DAS AÇÕES AO POLICIAMENTO FEITO PELO ESTADO		04.182.1509.2122.0000					6.000,00
3	DESPESAS CORREN					6.000,00	
3	OUTRAS DESPESAS CORRENTES				6.000,00		
	OUTROS SERVIÇOS DE TERCEIROS - PESSOA FÍSICA		3.3.90.36.00	3.000,00			
	OUTROS SERVIÇOS DE TERCEIROS - PESSOA JURÍDICA		3.3.90.39.00	3.000,00			
AQUISIÇÃO DE VEÍCULOS, MÁQUINAS E EQUIPAMENTOS PARA GUARDA MUNICIPAL		06.182.1502.1053.0000					100.000,00
4	DESPESAS DE CAPIT					100.000,00	







# Município de Palmares

R. Visc. do Rio Branco, nº 1382 - CNPJ:10212447/0001-88

Orçamento Programa - Exercício de 2025

Página 96

## QUADRO AUXILIAR DE DETALHAMENTO DA DESPESA

PODER	08	ENTIDADE SUPERVISIONADA						
ORGÃO	80	FUNDO MUNICIPAL DE SAÚDE DE PALMARES						
UNIDADE	01	SECRETARIA MUNICIPAL DE SAÚDE						
Aplicacao Programada		Proj/Ativ	Finalidade	Categoria	Detalhada	TotalGrupo	Total Categ.	Total Func.
			F.R. - C.A.					
AQUISIÇÃO DE EQUIPAMENTOS PARA O CONSELHO MUNICIPAL DE SAÚDE		10.122.1001.1003.0000						180.000,00
4 DESPESAS DE CAPIT							180.000,00	
4 INVESTIMENTOS						180.000,00		
EQUIPAMENTOS E MATERIAL PERMANENTE				4.4.90.52.00	180.000,00			
EMENDA PARLAMENTAR - INVESTIMENTOS - ATENÇÃO ESPECIALIZADA		10.122.1001.1144.0000						25.000,00
4 DESPESAS DE CAPIT							25.000,00	
4 INVESTIMENTOS						25.000,00		
EQUIPAMENTOS E MATERIAL PERMANENTE				4.4.90.52.00	25.000,00			
GESTÃO PARTICIPATIVA DO SISTEMA ÚNICO DE SAÚDE - CONSELHO DE SAÚDE		10.122.1001.2002.0000						321.000,00
3 DESPESAS CORREN							321.000,00	
3 OUTRAS DESPESAS CORRENTES						321.000,00		
DIÁRIAS - CIVIL				3.3.90.14.00	10.000,00			
MATERIAL DE CONSUMO				3.3.90.30.00	15.000,00			
PASSAGENS E DESPESAS COM LOCOMOÇÃO				3.3.90.33.00	10.000,00			
OUTROS SERVIÇOS DE TERCEIROS - PESSOA FÍSICA				3.3.90.36.00	16.000,00			
OUTROS SERVIÇOS DE TERCEIROS - PESSOA JURÍDICA				3.3.90.39.00	270.000,00			
GESTÃO PARTICIPATIVA DO SISTEMA ÚNICO DE SAÚDE		10.122.1001.2299.0000						17.660.000,00
3 DESPESAS CORREN							16.810.000,00	
1 PESSOAL E ENCARGOS SOCIAIS						11.560.000,00		
CONTRATAÇÃO POR TEMPO DETERMINADO				3.1.90.04.00	7.000.000,00			
VENCIMENTOS E VANTAGENS FIXAS - PESSOAL CIVIL				3.1.90.11.00	1.250.000,00			
OBRIGAÇÕES PATRONAIS				3.1.90.13.00	1.200.000,00			
OUTRAS DESPESAS VARIÁVEIS - PESSOAL CIVIL				3.1.90.16.00	15.000,00			
SENTENÇAS JUDICIAIS				3.1.90.91.00	2.000.000,00			
DESPESAS DE EXERCÍCIOS ANTERIORES				3.1.90.92.00	10.000,00			
INDENIZAÇÕES E RESTITUIÇÕES TRABALHISTAS				3.1.90.94.00	20.000,00			
RESSARCIMENTO DE DESPESAS DE PESSOAL REQUISITADO				3.1.90.96.00	10.000,00			
OBRIGAÇÕES PATRONAIS - INTRA-ORÇAMENTÁRIO				3.1.91.13.00	55.000,00			
3 OUTRAS DESPESAS CORRENTES						5.250.000,00		
Outros Benefícios Assistenciais do servidor e do militar				3.3.90.08.00	5.000,00			
DIÁRIAS - CIVIL				3.3.90.14.00	20.000,00			
MATERIAL DE CONSUMO				3.3.90.30.00	1.040.000,00			
PREMIAÇÕES CULTURAIS, ARTÍSTICAS, CIENTÍFICAS, DESPORT				3.3.90.31.00	5.000,00			
Material, Bem ou Serviço para Distribuição Gratuita				3.3.90.32.00	260.000,00			
PASSAGENS E DESPESAS COM LOCOMOÇÃO				3.3.90.33.00	25.000,00			
SERVIÇOS DE CONSULTORIA				3.3.90.35.00	60.000,00			
OUTROS SERVIÇOS DE TERCEIROS - PESSOA FÍSICA				3.3.90.36.00	300.000,00			
OUTROS SERVIÇOS DE TERCEIROS - PESSOA JURÍDICA				3.3.90.39.00	2.450.000,00			
OBRIGAÇÕES TRIBUTÁRIAS E CONTRIBUTIVAS				3.3.90.47.00	1.000.000,00			
DESPESAS DE EXERCÍCIOS ANTERIORES				3.3.90.92.00	80.000,00			
INDENIZAÇÕES E RESTITUIÇÕES				3.3.90.93.00	5.000,00			
4 DESPESAS DE CAPIT							850.000,00	
4 INVESTIMENTOS						850.000,00		
OBRAS E INSTALAÇÕES				4.4.90.51.00	500.000,00			
EQUIPAMENTOS E MATERIAL PERMANENTE				4.4.90.52.00	350.000,00			
DESPESAS COM EMENDA PARLAMENTAR - ESTADO		10.122.1001.2476.0000						160.000,00
3 DESPESAS CORREN							160.000,00	



## Município de Palmares

R. Visc. do Rio Branco, nº 1382 - CNPJ:10212447/0001-88

Orçamento Programa - Exercício de 2025

Página 97

### QUADRO AUXILIAR DE DETALHAMENTO DA DESPESA

PODER	08	ENTIDADE SUPERVISIONADA
ORGÃO	80	FUNDO MUNICIPAL DE SAÚDE DE PALMARES
UNIDADE	01	SECRETARIA MUNICIPAL DE SAÚDE

Aplicacao Programada	Proj/Ativ	Finalidade	Categoria	Detalhada	TotalGrupo	Total Categ.	Total Func.
		F.R. - C.A.					
DESPESAS COM EMENDA PARLAMENTAR - ESTADO	10.122.1001.2476.0000						160.000,00
3	DESPESAS CORREN					160.000,00	
3	OUTRAS DESPESAS CORRENTES				160.000,00		
	MATERIAL DE CONSUMO		3.3.90.30.00	10.000,00			
	OUTROS SERVIÇOS DE TERCEIROS - PESSOA FÍSICA		3.3.90.36.00	100.000,00			
	OUTROS SERVIÇOS DE TERCEIROS - PESSOA JURÍDICA		3.3.90.39.00	50.000,00			
AMORTIZAÇÃO DE DÍVIDA PÚBLICA	28.846.0000.0001.0000						70.000,00
3	DESPESAS CORREN					50.000,00	
1	PESSOAL E ENCARGOS SOCIAIS				5.000,00		
	SENTENÇAS JUDICIAIS		3.1.90.91.00	5.000,00			
2	JUROS E ENCARGOS DA DÍVIDA				35.000,00		
	JUROS SOBRE A DÍVIDA POR CONTRATO		3.2.90.21.00	20.000,00			
	OUTROS ENCARGOS SOBRE A DÍVIDA POR CONTRATO		3.2.90.22.00	15.000,00			
3	OUTRAS DESPESAS CORRENTES				10.000,00		
	SENTENÇAS JUDICIAIS		3.3.90.91.00	10.000,00			
4	DESPESAS DE CAPIT					20.000,00	
6	AMORTIZAÇÃO DA DÍVIDA				20.000,00		
	PRINCIPAL DA DÍVIDA CONTRATUAL RESGATADA		4.6.90.71.00	10.000,00			
	PRINCIPAL DA DÍVIDA CONTRATUAL RESGATADA - INTRA-ORÇA		4.6.91.71.00	10.000,00			
INDENIZAÇÕES E RESTITUIÇÕES DIVERSAS, INCLUSIVE DECORRENTES DE CONVÊNIOS	28.846.0000.0003.0000						100.000,00
3	DESPESAS CORREN					100.000,00	
3	OUTRAS DESPESAS CORRENTES				100.000,00		
	INDENIZAÇÕES E RESTITUIÇÕES		3.3.90.93.00	100.000,00			
<b>TOTAL</b>							<b>18.516.000,00</b>



## Município de Palmares

R. Visc. do Rio Branco, nº 1382 - CNPJ:10212447/0001-88

Orçamento Programa - Exercício de 2025

Página 98

### QUADRO AUXILIAR DE DETALHAMENTO DA DESPESA

PODER	08	ENTIDADE SUPERVISIONADA						
ORGÃO	80	FUNDO MUNICIPAL DE SAÚDE DE PALMARES						
UNIDADE	02	FUNDO MUNICIPAL DE SAÚDE						
Aplicacao Programada		Proj/Ativ	Finalidade	Categoria	Detalhada	TotalGrupo	Total Categ.	Total Func.
			F.R. - C.A.					
SUPRIMENTOS DE MATERIAIS E EQUIPAMENTOS PARA A MANUTENÇÃO FUNCIONAL DA UNIDADE	10.122.1002.1001.0000							50.000,00
4 DESPESAS DE CAPIT							50.000,00	
4 INVESTIMENTOS						50.000,00		
EQUIPAMENTOS E MATERIAL PERMANENTE				4.4.90.52.00	50.000,00			
CONSTRUÇÃO, REFORMA E AMPLIAÇÃO DO FUNDO MUNICIPAL DE SAÚDE E GESTÃO DO SUS	10.122.1002.1002.0000							320.000,00
4 DESPESAS DE CAPIT							320.000,00	
4 INVESTIMENTOS						310.000,00		
OBRAS E INSTALAÇÕES				4.4.90.51.00	300.000,00			
AQUISIÇÃO DE IMÓVEIS				4.4.90.61.00	10.000,00			
5 INVERSÕES FINANCEIRAS						10.000,00		
AQUISIÇÃO DE IMÓVEIS				4.5.90.61.00	10.000,00			
APRIMORAMENTO DA GESTÃO DO SISTEMA ÚNICO DE SAÚDE	10.122.1002.2004.0000							570.000,00
3 DESPESAS CORREN							570.000,00	
1 PESSOAL E ENCARGOS SOCIAIS						200.000,00		
CONTRATAÇÃO POR TEMPO DETERMINADO				3.1.90.04.00	15.000,00			
CONTRATAÇÃO POR TEMPO DETERMINADO				3.1.90.04.00	100.000,00			
VENCIMENTOS E VANTAGENS FIXAS - PESSOAL CIVIL				3.1.90.11.00	15.000,00			
OBRIGAÇÕES PATRONAIS				3.1.90.13.00	10.000,00			
OUTRAS DESPESAS VARIÁVEIS - PESSOAL CIVIL				3.1.90.16.00	15.000,00			
DESPESAS DE EXERCÍCIOS ANTERIORES				3.1.90.92.00	15.000,00			
INDENIZAÇÕES E RESTITUIÇÕES TRABALHISTAS				3.1.90.94.00	10.000,00			
RESSARCIMENTO DE DESPESAS DE PESSOAL REQUISITADO				3.1.90.96.00	10.000,00			
OBRIGAÇÕES PATRONAIS - INTRA-ORÇAMENTÁRIO				3.1.91.13.00	10.000,00			
3 OUTRAS DESPESAS CORRENTES						370.000,00		
Outros Benefícios Assistenciais do servidor e do militar				3.3.90.08.00	5.000,00			
Outros Benefícios Assistenciais do servidor e do militar				3.3.90.08.00	5.000,00			
DIÁRIAS - CIVIL				3.3.90.14.00	20.000,00			
DIÁRIAS - CIVIL				3.3.90.14.00	10.000,00			
MATERIAL DE CONSUMO				3.3.90.30.00	5.000,00			
MATERIAL DE CONSUMO				3.3.90.30.00	5.000,00			
Material, Bem ou Serviço para Distribuição Gratuita				3.3.90.32.00	5.000,00			
Material, Bem ou Serviço para Distribuição Gratuita				3.3.90.32.00	8.000,00			
PASSAGENS E DESPESAS COM LOCOMOÇÃO				3.3.90.33.00	25.000,00			
SERVIÇOS DE CONSULTORIA				3.3.90.35.00	50.000,00			
OUTROS SERVIÇOS DE TERCEIROS - PESSOA FÍSICA				3.3.90.36.00	1.000,00			
OUTROS SERVIÇOS DE TERCEIROS - PESSOA FÍSICA				3.3.90.36.00	20.000,00			
OUTROS SERVIÇOS DE TERCEIROS - PESSOA JURÍDICA				3.3.90.39.00	50.000,00			
OUTROS SERVIÇOS DE TERCEIROS - PESSOA JURÍDICA				3.3.90.39.00	2.000,00			
OBRIGAÇÕES TRIBUTÁRIAS E CONTRIBUTIVAS				3.3.90.47.00	50.000,00			
SENTENÇAS JUDICIAIS				3.3.90.91.00	50.000,00			
DESPESAS DE EXERCÍCIOS ANTERIORES				3.3.90.92.00	50.000,00			
DESPESAS DE EXERCÍCIOS ANTERIORES				3.3.90.92.00	4.000,00			
INDENIZAÇÕES E RESTITUIÇÕES				3.3.90.93.00	5.000,00			
AMPLIAÇÃO, REFORMA, ADAPTAÇÃO E OBRAS PARA A ATENÇÃO PRIMÁRIA	10.301.1003.1004.0000							523.000,00
4 DESPESAS DE CAPIT							523.000,00	



## Município de Palmares

R. Visc. do Rio Branco, nº 1382 - CNPJ:10212447/0001-88

Orçamento Programa - Exercício de 2025

Página 99

### QUADRO AUXILIAR DE DETALHAMENTO DA DESPESA

PODER	08	ENTIDADE SUPERVISIONADA						
ORGÃO	80	FUNDO MUNICIPAL DE SAÚDE DE PALMARES						
UNIDADE	02	FUNDO MUNICIPAL DE SAÚDE						
Aplicacao Programada		Proj/Ativ	Finalidade	Categoria	Detalhada	TotalGrupo	Total Categ.	Total Func.
			F.R. - C.A.					
AMPLIAÇÃO, REFORMA, ADAPTAÇÃO E OBRAS PARA A ATENÇÃO PRIMÁRIA		10.301.1003.1004.0000						523.000,00
4	DESPEAS DE CAPIT						523.000,00	
4	INVESTIMENTOS					523.000,00		
	OBRAS E INSTALAÇÕES			4.4.90.51.00	150.000,00			
	OBRAS E INSTALAÇÕES			4.4.90.51.00	200.000,00			
	AQUISIÇÃO DE IMÓVEIS			4.4.90.61.00	10.000,00			
	AQUISIÇÃO DE IMÓVEIS			4.4.90.61.00	10.000,00			
	AQUISIÇÃO DE IMÓVEIS			4.4.90.61.00	100.000,00			
	AQUISIÇÃO DE IMÓVEIS			4.4.90.61.00	53.000,00			
AQUISIÇÃO DE EQUIPAMENTOS PARA A ATENÇÃO PRIMÁRIA		10.301.1003.1005.0000						650.000,00
4	DESPEAS DE CAPIT						650.000,00	
4	INVESTIMENTOS					650.000,00		
	EQUIPAMENTOS E MATERIAL PERMANENTE			4.4.90.52.00	50.000,00			
	EQUIPAMENTOS E MATERIAL PERMANENTE			4.4.90.52.00	600.000,00			
EMENDA PARLAMENTAR - INVESTIMENTOS - ATENÇÃO ESPECIALIZADA		10.301.1003.1144.0000						50.000,00
4	DESPEAS DE CAPIT						50.000,00	
4	INVESTIMENTOS					50.000,00		
	EQUIPAMENTOS E MATERIAL PERMANENTE			4.4.90.52.00	50.000,00			
DESENVOLVIMENTO DAS AÇÕES DE ATENÇÃO PRIMÁRIA		10.301.1003.2005.0000						20.406.000,00
3	DESPEAS CORREN						20.406.000,00	
1	PESSOAL E ENCARGOS SOCIAIS					14.477.000,00		
	CONTRATAÇÃO POR TEMPO DETERMINADO			3.1.90.04.00	2.000.000,00			
	CONTRATAÇÃO POR TEMPO DETERMINADO			3.1.90.04.00	4.100.000,00			
	VENCIMENTOS E VANTAGENS FIXAS - PESSOAL CIVIL			3.1.90.11.00	2.500.000,00			
	VENCIMENTOS E VANTAGENS FIXAS - PESSOAL CIVIL			3.1.90.11.00	3.000.000,00			
	OBRIGAÇÕES PATRONAIS			3.1.90.13.00	300.000,00			
	OBRIGAÇÕES PATRONAIS			3.1.90.13.00	1.450.000,00			
	DESPEAS DE EXERCÍCIOS ANTERIORES			3.1.90.92.00	10.000,00			
	INDENIZAÇÕES E RESTITUIÇÕES TRABALHISTAS			3.1.90.94.00	5.000,00			
	INDENIZAÇÕES E RESTITUIÇÕES TRABALHISTAS			3.1.90.94.00	1.000,00			
	RESSARCIMENTO DE DESPESAS DE PESSOAL REQUISITADO			3.1.90.96.00	5.000,00			
	RESSARCIMENTO DE DESPESAS DE PESSOAL REQUISITADO			3.1.90.96.00	1.000,00			
	OBRIGAÇÕES PATRONAIS - INTRA-ORÇAMENTÁRIO			3.1.91.13.00	305.000,00			
	OBRIGAÇÕES PATRONAIS - INTRA-ORÇAMENTÁRIO			3.1.91.13.00	800.000,00			





# Município de Palmares

R. Visc. do Rio Branco, nº 1382 - CNPJ:10212447/0001-88

Orçamento Programa - Exercício de 2025

Página 100

## QUADRO AUXILIAR DE DETALHAMENTO DA DESPESA

PODER	08	ENTIDADE SUPERVISIONADA
ORGÃO	80	FUNDO MUNICIPAL DE SAÚDE DE PALMARES
UNIDADE	02	FUNDO MUNICIPAL DE SAÚDE

Aplicacao Programada	Proj/Ativ	Finalidade	Categoria	Detalhada	TotalGrupo	Total Categ.	Total Func.
		F.R. - C.A.					
DESENVOLVIMENTO DAS AÇÕES DE ATENÇÃO PRIMÁRIA	10.301.1003.2005.0000						20.406.000,00
3	3	DESPESAS CORREN'				20.406.000,00	
	3	OUTRAS DESPESAS CORRENTES			5.929.000,00		
		Outros Benefícios Assistenciais do servidor e do militar	3.3.90.08.00	5.000,00			
		Outros Benefícios Assistenciais do servidor e do militar	3.3.90.08.00	5.000,00			
		DIÁRIAS - CIVIL	3.3.90.14.00	10.000,00			
		DIÁRIAS - CIVIL	3.3.90.14.00	3.000,00			
		MATERIAL DE CONSUMO	3.3.90.30.00	40.000,00			
		MATERIAL DE CONSUMO	3.3.90.30.00	2.500.000,00			
		MATERIAL DE CONSUMO	3.3.90.30.00	50.000,00			
		Material, Bem ou Serviço para Distribuição Gratuita	3.3.90.32.00	1.000,00			
		Material, Bem ou Serviço para Distribuição Gratuita	3.3.90.32.00	750.000,00			
		PASSAGENS E DESPESAS COM LOCOMOÇÃO	3.3.90.33.00	1.000,00			
		PASSAGENS E DESPESAS COM LOCOMOÇÃO	3.3.90.33.00	2.000,00			
		SERVIÇOS DE CONSULTORIA	3.3.90.35.00	40.000,00			
		SERVIÇOS DE CONSULTORIA	3.3.90.35.00	2.000,00			
		OUTROS SERVIÇOS DE TERCEIROS - PESSOA FÍSICA	3.3.90.36.00	50.000,00			
		OUTROS SERVIÇOS DE TERCEIROS - PESSOA FÍSICA	3.3.90.36.00	350.000,00			
		OUTROS SERVIÇOS DE TERCEIROS - PESSOA FÍSICA	3.3.90.36.00	30.000,00			
		OUTROS SERVIÇOS DE TERCEIROS - PESSOA JURÍDICA	3.3.90.39.00	40.000,00			
		OUTROS SERVIÇOS DE TERCEIROS - PESSOA JURÍDICA	3.3.90.39.00	2.000.000,00			
		OUTROS SERVIÇOS DE TERCEIROS - PESSOA JURÍDICA	3.3.90.39.00	20.000,00			
		OBRIGAÇÕES TRIBUTÁRIAS E CONTRIBUTIVAS	3.3.90.47.00	10.000,00			
		OBRIGAÇÕES TRIBUTÁRIAS E CONTRIBUTIVAS	3.3.90.47.00	10.000,00			
		OUTROS AUXÍLIOS FINANCEIROS A PESSOA FÍSICA	3.3.90.48.00	1.000,00			
		OUTROS AUXÍLIOS FINANCEIROS A PESSOA FÍSICA	3.3.90.48.00	1.000,00			
		DESPESAS DE EXERCÍCIOS ANTERIORES	3.3.90.92.00	1.000,00			
		DESPESAS DE EXERCÍCIOS ANTERIORES	3.3.90.92.00	1.000,00			
		INDENIZAÇÕES E RESTITUIÇÕES	3.3.90.93.00	5.000,00			
		INDENIZAÇÕES E RESTITUIÇÕES	3.3.90.93.00	1.000,00			
MANUTENÇÃO DAS AÇÕES DO PROGRAMA " MAIS MÉDICOS"	10.301.1003.2250.0000						377.000,00
3	3	DESPESAS CORREN'				377.000,00	
	3	OUTRAS DESPESAS CORRENTES			377.000,00		
		MATERIAL DE CONSUMO	3.3.90.30.00	8.000,00			
		MATERIAL DE CONSUMO	3.3.90.30.00	2.000,00			
		OUTROS SERVIÇOS DE TERCEIROS - PESSOA FÍSICA	3.3.90.36.00	20.000,00			
		OUTROS SERVIÇOS DE TERCEIROS - PESSOA FÍSICA	3.3.90.36.00	2.000,00			
		OUTROS SERVIÇOS DE TERCEIROS - PESSOA JURÍDICA	3.3.90.39.00	20.000,00			
		OUTROS SERVIÇOS DE TERCEIROS - PESSOA JURÍDICA	3.3.90.39.00	5.000,00			
		AUXÍLIO ALIMENTAÇÃO	3.3.90.46.00	20.000,00			
		AUXÍLIO ALIMENTAÇÃO	3.3.90.46.00	300.000,00			
DESPESAS COM EMENDA PARLAMENTAR - ATENÇÃO PRIMÁRIA	10.301.1003.2254.0000						2.850.000,00
3	3	DESPESAS CORREN'				2.850.000,00	
	3	OUTRAS DESPESAS CORRENTES			2.850.000,00		
		MATERIAL DE CONSUMO	3.3.90.30.00	2.000.000,00			
		OUTROS SERVIÇOS DE TERCEIROS - PESSOA FÍSICA	3.3.90.36.00	50.000,00			
		OUTROS SERVIÇOS DE TERCEIROS - PESSOA JURÍDICA	3.3.90.39.00	800.000,00			
GESTÃO DA INFORMATIZAÇÃO ATENÇÃO PRIMÁRIA A SAÚDE	10.301.1003.2474.0000						15.000,00
3	3	DESPESAS CORREN'				15.000,00	



# Município de Palmares

R. Visc. do Rio Branco, nº 1382 - CNPJ:10212447/0001-88

Orçamento Programa - Exercício de 2025

Página 101

## QUADRO AUXILIAR DE DETALHAMENTO DA DESPESA

PODER	08	ENTIDADE SUPERVISIONADA
ORGÃO	80	FUNDO MUNICIPAL DE SAÚDE DE PALMARES
UNIDADE	02	FUNDO MUNICIPAL DE SAÚDE

Aplicacao Programada	Proj/Ativ	Finalidade	Categoria	Detalhada	TotalGrupo	Total Categ.	Total Func.
		F.R. - C.A.					
GESTÃO DA INFORMATIZAÇÃO ATENÇÃO PRIMÁRIA A SAÚDE		10.301.1003.2474.0000					15.000,00
3	DESPESAS CORREN					15.000,00	
3	OUTRAS DESPESAS CORRENTES				15.000,00		
	MATERIAL DE CONSUMO		3.3.90.30.00	5.000,00			
	MATERIAL DE CONSUMO		3.3.90.30.00	2.000,00			
	OUTROS SERVIÇOS DE TERCEIROS - PESSOA FÍSICA		3.3.90.36.00	2.000,00			
	OUTROS SERVIÇOS DE TERCEIROS - PESSOA FÍSICA		3.3.90.36.00	2.000,00			
	OUTROS SERVIÇOS DE TERCEIROS - PESSOA JURÍDICA		3.3.90.39.00	2.000,00			
	OUTROS SERVIÇOS DE TERCEIROS - PESSOA JURÍDICA		3.3.90.39.00	2.000,00			
MANUTENÇÃO DO PROGRAMA DOS AGENTES COMUNITÁRIOS DE SAÚDE - ACS		10.301.1003.2992.0000					4.400.000,00
3	DESPESAS CORREN					4.400.000,00	
1	PESSOAL E ENCARGOS SOCIAIS				4.345.000,00		
	CONTRATAÇÃO POR TEMPO DETERMINADO		3.1.90.04.00	5.000,00			
	CONTRATAÇÃO POR TEMPO DETERMINADO		3.1.90.04.00	85.000,00			
	VENCIMENTOS E VANTAGENS FIXAS - PESSOAL CIVIL		3.1.90.11.00	5.000,00			
	VENCIMENTOS E VANTAGENS FIXAS - PESSOAL CIVIL		3.1.90.11.00	3.000.000,00			
	OBRIGAÇÕES PATRONAIS		3.1.90.13.00	5.000,00			
	OBRIGAÇÕES PATRONAIS		3.1.90.13.00	30.000,00			
	INDENIZAÇÕES E RESTITUIÇÕES TRABALHISTAS		3.1.90.94.00	5.000,00			
	INDENIZAÇÕES E RESTITUIÇÕES TRABALHISTAS		3.1.90.94.00	5.000,00			
	OBRIGAÇÕES PATRONAIS - INTRA-ORÇAMENTÁRIO		3.1.91.13.00	5.000,00			
	OBRIGAÇÕES PATRONAIS - INTRA-ORÇAMENTÁRIO		3.1.91.13.00	1.200.000,00			
3	OUTRAS DESPESAS CORRENTES				55.000,00		
	Outros Benefícios Assistenciais do servidor e do militar		3.3.90.08.00	5.000,00			
	Outros Benefícios Assistenciais do servidor e do militar		3.3.90.08.00	5.000,00			
	MATERIAL DE CONSUMO		3.3.90.30.00	5.000,00			
	MATERIAL DE CONSUMO		3.3.90.30.00	10.000,00			
	OUTROS SERVIÇOS DE TERCEIROS - PESSOA FÍSICA		3.3.90.36.00	5.000,00			
	OUTROS SERVIÇOS DE TERCEIROS - PESSOA FÍSICA		3.3.90.36.00	10.000,00			
	OUTROS SERVIÇOS DE TERCEIROS - PESSOA JURÍDICA		3.3.90.39.00	5.000,00			
	OUTROS SERVIÇOS DE TERCEIROS - PESSOA JURÍDICA		3.3.90.39.00	10.000,00			
MANUTENÇÃO DO PROGRAMA SAÚDE BUCAL		10.301.1003.3106.0000					70.000,00
3	DESPESAS CORREN					70.000,00	
1	PESSOAL E ENCARGOS SOCIAIS				40.000,00		
	OUTRAS CONTRATAÇÕES POR TEMPO DETERMINADO		3.1.90.04.99	10.000,00			
	OUTRAS CONTRATAÇÕES POR TEMPO DETERMINADO		3.1.90.04.99	10.000,00			
	OUTRAS DESPESAS FIXAS - PESSOAL CIVIL		3.1.90.11.99	10.000,00			
	OUTRAS DESPESAS FIXAS - PESSOAL CIVIL		3.1.90.11.99	10.000,00			
3	OUTRAS DESPESAS CORRENTES				30.000,00		
	OUTROS MATERIAIS DE CONSUMO *		3.3.90.30.52	5.000,00			
	OUTROS MATERIAIS DE CONSUMO *		3.3.90.30.52	5.000,00			
	OUTROS SERVIÇOS DE PESSOA FÍSICA		3.3.90.36.45	5.000,00			
	OUTROS SERVIÇOS DE PESSOA FÍSICA		3.3.90.36.45	5.000,00			
	OUTROS SERVIÇOS DE TERCEIROS, PESSOA JURÍDICA		3.3.90.39.74	5.000,00			
	OUTROS SERVIÇOS DE TERCEIROS, PESSOA JURÍDICA		3.3.90.39.74	5.000,00			
ESTRUTURAÇÃO DA REDE DE ATENÇÃO ESPECIALIZADA		10.302.1004.1007.0000					756.000,00
4	DESPESAS DE CAPIT					756.000,00	



# Município de Palmares

R. Visc. do Rio Branco, nº 1382 - CNPJ:10212447/0001-88

Orçamento Programa - Exercício de 2025

Página 102

## QUADRO AUXILIAR DE DETALHAMENTO DA DESPESA

PODER	08	ENTIDADE SUPERVISIONADA						
ORGÃO	80	FUNDO MUNICIPAL DE SAÚDE DE PALMARES						
UNIDADE	02	FUNDO MUNICIPAL DE SAÚDE						
Aplicacao Programada		Proj/Ativ	Finalidade	Categoria	Detalhada	TotalGrupo	Total Categ.	Total Func.
			F.R. - C.A.					
ESTRUTURAÇÃO DA REDE DE ATENÇÃO ESPECIALIZADA		10.302.1004.1007.0000						756.000,00
4	DESpesas DE CAPIT						756.000,00	
4	INVESTIMENTOS					756.000,00		
	OBRAS E INSTALAÇÕES			4.4.90.51.00	100.000,00			
	OBRAS E INSTALAÇÕES			4.4.90.51.00	535.000,00			
	OBRAS E INSTALAÇÕES			4.4.90.51.00	71.000,00			
	AQUISIÇÃO DE IMÓVEIS			4.4.90.61.00	50.000,00			
AQUISIÇÃO DE VEÍCULOS, MÁQUINAS, MÓVEIS E EQUIPAMENTOS PARA ASSISTÊNCIA DE MÉDIA E ALTA COMPLEXIDADE		10.302.1004.1008.0000						328.000,00
4	DESpesas DE CAPIT						328.000,00	
4	INVESTIMENTOS					328.000,00		
	EQUIPAMENTOS E MATERIAL PERMANENTE			4.4.90.52.00	228.000,00			
	EQUIPAMENTOS E MATERIAL PERMANENTE			4.4.90.52.00	100.000,00			
EMENDA PARLAMENTAR - INVESTIMENTOS - ATENÇÃO ESPECIALIZADA		10.302.1004.1144.0000						50.000,00
4	DESpesas DE CAPIT						50.000,00	
4	INVESTIMENTOS					50.000,00		
	EQUIPAMENTOS E MATERIAL PERMANENTE			4.4.90.52.00	50.000,00			
DESENVOLVIMENTO DAS AÇÕES DE ASSISTÊNCIA DE MÉDIA E ALTA COMPLEXIDADE E ATENÇÃO ESPECIALIZADA		10.302.1004.2007.0000						18.015.000,00
3	DESpesas CORREN						18.015.000,00	
1	PESSOAL E ENCARGOS SOCIAIS					8.649.000,00		
	CONTRATAÇÃO POR TEMPO DETERMINADO			3.1.90.04.00	135.000,00			
	CONTRATAÇÃO POR TEMPO DETERMINADO			3.1.90.04.00	6.000.000,00			
	VENCIMENTOS E VANTAGENS FIXAS - PESSOAL CIVIL			3.1.90.11.00	200.000,00			
	VENCIMENTOS E VANTAGENS FIXAS - PESSOAL CIVIL			3.1.90.11.00	1.350.000,00			
	OBRIGAÇÕES PATRONAIS			3.1.90.13.00	100.000,00			
	OBRIGAÇÕES PATRONAIS			3.1.90.13.00	650.000,00			
	OUTRAS DESPESAS VARIÁVEIS - PESSOAL CIVIL			3.1.90.16.00	1.000,00			
	OUTRAS DESPESAS VARIÁVEIS - PESSOAL CIVIL			3.1.90.16.00	5.000,00			
	DESPESAS DE EXERCÍCIOS ANTERIORES			3.1.90.92.00	1.000,00			
	DESPESAS DE EXERCÍCIOS ANTERIORES			3.1.90.92.00	3.000,00			
	INDENIZAÇÕES E RESTITUIÇÕES TRABALHISTAS			3.1.90.94.00	1.000,00			
	INDENIZAÇÕES E RESTITUIÇÕES TRABALHISTAS			3.1.90.94.00	2.000,00			
	OBRIGAÇÕES PATRONAIS - INTRA-ORÇAMENTÁRIO			3.1.91.13.00	1.000,00			
	OBRIGAÇÕES PATRONAIS - INTRA-ORÇAMENTÁRIO			3.1.91.13.00	200.000,00			



# Município de Palmares

R. Visc. do Rio Branco, nº 1382 - CNPJ:10212447/0001-88

Orçamento Programa - Exercício de 2025

Página 103

## QUADRO AUXILIAR DE DETALHAMENTO DA DESPESA

PODER	08	ENTIDADE SUPERVISIONADA
ORGÃO	80	FUNDO MUNICIPAL DE SAÚDE DE PALMARES
UNIDADE	02	FUNDO MUNICIPAL DE SAÚDE

Aplicacao Programada	Proj/Ativ	Finalidade	Categoria	Detalhada	TotalGrupo	Total Categ.	Total Func.
		F.R. - C.A.					
DESENVOLVIMENTO DAS AÇÕES DE ASSISTÊNCIA DE MÉDIA E ALTA COMPLEXIDADE E ATENÇÃO ESPECIALIZADA	10.302.1004.2007.0000						18.015.000,00
3	DESPESAS CORREN					18.015.000,00	
3	OUTRAS DESPESAS CORRENTES				9.366.000,00		
	Outros Benefícios Assistenciais do servidor e do militar		3.3.90.08.00	5.000,00			
	Outros Benefícios Assistenciais do servidor e do militar		3.3.90.08.00	5.000,00			
	DIÁRIAS - CIVIL		3.3.90.14.00	1.000,00			
	DIÁRIAS - CIVIL		3.3.90.14.00	25.000,00			
	MATERIAL DE CONSUMO		3.3.90.30.00	50.000,00			
	MATERIAL DE CONSUMO		3.3.90.30.00	925.000,00			
	MATERIAL DE CONSUMO		3.3.90.30.00	20.000,00			
	Material, Bem ou Serviço para Distribuição Gratuita		3.3.90.32.00	1.000,00			
	Material, Bem ou Serviço para Distribuição Gratuita		3.3.90.32.00	3.000,00			
	PASSAGENS E DESPESAS COM LOCOMOÇÃO		3.3.90.33.00	1.000,00			
	PASSAGENS E DESPESAS COM LOCOMOÇÃO		3.3.90.33.00	3.000,00			
	SERVIÇOS DE CONSULTORIA		3.3.90.35.00	1.000,00			
	SERVIÇOS DE CONSULTORIA		3.3.90.35.00	5.000,00			
	OUTROS SERVIÇOS DE TERCEIROS - PESSOA FÍSICA		3.3.90.36.00	26.000,00			
	OUTROS SERVIÇOS DE TERCEIROS - PESSOA FÍSICA		3.3.90.36.00	250.000,00			
	OUTROS SERVIÇOS DE TERCEIROS - PESSOA FÍSICA		3.3.90.36.00	20.000,00			
	OUTROS SERVIÇOS DE TERCEIROS - PESSOA JURÍDICA		3.3.90.39.00	1.000,00			
	OUTROS SERVIÇOS DE TERCEIROS - PESSOA JURÍDICA		3.3.90.39.00	8.000.000,00			
	OBRIGAÇÕES TRIBUTÁRIAS E CONTRIBUTIVAS		3.3.90.47.00	1.000,00			
	OBRIGAÇÕES TRIBUTÁRIAS E CONTRIBUTIVAS		3.3.90.47.00	5.000,00			
	OUTROS AUXÍLIOS FINANCEIROS A PESSOA FÍSICA		3.3.90.48.00	1.000,00			
	OUTROS AUXÍLIOS FINANCEIROS A PESSOA FÍSICA		3.3.90.48.00	5.000,00			
	DESPESAS DE EXERCÍCIOS ANTERIORES		3.3.90.92.00	1.000,00			
	DESPESAS DE EXERCÍCIOS ANTERIORES		3.3.90.92.00	8.000,00			
	INDENIZAÇÕES E RESTITUIÇÕES		3.3.90.93.00	1.000,00			
	INDENIZAÇÕES E RESTITUIÇÕES		3.3.90.93.00	2.000,00			
TRATAMENTO FORA DO DOMICÍLIO - TFD	10.302.1004.2251.0000						100.000,00
3	DESPESAS CORREN					100.000,00	
3	OUTRAS DESPESAS CORRENTES				100.000,00		
	OUTROS AUXÍLIOS FINANCEIROS A PESSOA FÍSICA		3.3.90.48.00	80.000,00			
	OUTROS AUXÍLIOS FINANCEIROS A PESSOA FÍSICA		3.3.90.48.00	20.000,00			
MANUTENÇÃO DAS AÇÕES DO CENTRO DE REFERÊNCIA EM SAÚDE DO TRABALHADOR - CEREST	10.302.1004.2301.0000						398.000,00
3	DESPESAS CORREN					398.000,00	
1	PESSOAL E ENCARGOS SOCIAIS				325.000,00		
	CONTRATAÇÃO POR TEMPO DETERMINADO		3.1.90.04.00	20.000,00			
	CONTRATAÇÃO POR TEMPO DETERMINADO		3.1.90.04.00	250.000,00			
	OBRIGAÇÕES PATRONAIS		3.1.90.13.00	5.000,00			
	OBRIGAÇÕES PATRONAIS		3.1.90.13.00	50.000,00			
3	OUTRAS DESPESAS CORRENTES				73.000,00		
	DIÁRIAS - CIVIL		3.3.90.14.00	2.000,00			
	DIÁRIAS - CIVIL		3.3.90.14.00	1.000,00			
	MATERIAL DE CONSUMO		3.3.90.30.00	5.000,00			
	MATERIAL DE CONSUMO		3.3.90.30.00	25.000,00			
	OUTROS SERVIÇOS DE TERCEIROS - PESSOA FÍSICA		3.3.90.36.00	5.000,00			
	OUTROS SERVIÇOS DE TERCEIROS - PESSOA FÍSICA		3.3.90.36.00	15.000,00			
	OUTROS SERVIÇOS DE TERCEIROS - PESSOA JURÍDICA		3.3.90.39.00	15.000,00			
	OUTROS SERVIÇOS DE TERCEIROS - PESSOA JURÍDICA		3.3.90.39.00	5.000,00			
GESTÃO DO PISO NACIONAL DE ENFERMAGEM	10.302.1004.2475.0000						1.600.000,00





# Município de Palmares

R. Visc. do Rio Branco, nº 1382 - CNPJ:10212447/0001-88

Orçamento Programa - Exercício de 2025

Página 105

## QUADRO AUXILIAR DE DETALHAMENTO DA DESPESA

PODER	08	ENTIDADE SUPERVISIONADA						
ORGÃO	80	FUNDO MUNICIPAL DE SAÚDE DE PALMARES						
UNIDADE	02	FUNDO MUNICIPAL DE SAÚDE						
Aplicacao Programada		Proj/Ativ	Finalidade	Categoria	Detalhada	TotalGrupo	Total Categ.	Total Func.
			F.R. - C.A.					
AQUISIÇÃO DE VEÍCULOS, MÁQUINAS E EQUIPAMENTOS PARA A ASSISTÊNCIA FARMACÊUTICA		10.303.1005.1010.0000						71.000,00
4	DESPESAS DE CAPIT						71.000,00	
4	INVESTIMENTOS					71.000,00		
	EQUIPAMENTOS E MATERIAL PERMANENTE			4.4.90.52.00	1.000,00			
	EQUIPAMENTOS E MATERIAL PERMANENTE			4.4.90.52.00	70.000,00			
DESENVOLVIMENTO DA ASSISTÊNCIA FARMACÊUTICA BÁSICA		10.303.1005.2009.0000						3.724.000,00
3	DESPESAS CORREN'						3.724.000,00	
1	PESSOAL E ENCARGOS SOCIAIS					3.000,00		
	INDENIZAÇÕES E RESTITUIÇÕES TRABALHISTAS			3.1.90.94.00	1.000,00			
	INDENIZAÇÕES E RESTITUIÇÕES TRABALHISTAS			3.1.90.94.00	2.000,00			
3	OUTRAS DESPESAS CORRENTES					3.721.000,00		
	MATERIAL DE CONSUMO			3.3.90.30.00	1.000,00			
	MATERIAL DE CONSUMO			3.3.90.30.00	200.000,00			
	Material, Bem ou Serviço para Distribuição Gratuita			3.3.90.32.00	1.000,00			
	Material, Bem ou Serviço para Distribuição Gratuita			3.3.90.32.00	3.500.000,00			
	OUTROS SERVIÇOS DE TERCEIROS - PESSOA FÍSICA			3.3.90.36.00	1.000,00			
	OUTROS SERVIÇOS DE TERCEIROS - PESSOA FÍSICA			3.3.90.36.00	2.000,00			
	OUTROS SERVIÇOS DE TERCEIROS - PESSOA JURÍDICA			3.3.90.39.00	1.000,00			
	OUTROS SERVIÇOS DE TERCEIROS - PESSOA JURÍDICA			3.3.90.39.00	15.000,00			
EXECUÇÃO DE OBRAS PARA A VIGILÂNCIA SANITÁRIA		10.304.1006.1012.0000						100.000,00
4	DESPESAS DE CAPIT						100.000,00	
4	INVESTIMENTOS					100.000,00		
	OBRAS E INSTALAÇÕES			4.4.90.51.00	100.000,00			
AQUISIÇÃO DE VEÍCULOS, MÁQUINAS, MÓVEIS E EQUIPAMENTOS PARA VIGILÂNCIA SANITÁRIA		10.304.1006.1013.0000						81.000,00
4	DESPESAS DE CAPIT						81.000,00	
4	INVESTIMENTOS					81.000,00		
	EQUIPAMENTOS E MATERIAL PERMANENTE			4.4.90.52.00	1.000,00			
	EQUIPAMENTOS E MATERIAL PERMANENTE			4.4.90.52.00	30.000,00			
	AQUISIÇÃO DE IMÓVEIS			4.4.90.61.00	50.000,00			
ADMINISTRAÇÃO E GESTÃO DOS SERVIÇOS DE VIGILÂNCIA SANITÁRIA		10.304.1006.2013.0000						1.913.000,00
3	DESPESAS CORREN'						1.913.000,00	
1	PESSOAL E ENCARGOS SOCIAIS					1.697.000,00		
	CONTRATAÇÃO POR TEMPO DETERMINADO			3.1.90.04.00	40.000,00			
	CONTRATAÇÃO POR TEMPO DETERMINADO			3.1.90.04.00	700.000,00			
	VENCIMENTOS E VANTAGENS FIXAS - PESSOAL CIVIL			3.1.90.11.00	300.000,00			
	VENCIMENTOS E VANTAGENS FIXAS - PESSOAL CIVIL			3.1.90.11.00	440.000,00			
	OBRIGAÇÕES PATRONAIS			3.1.90.13.00	35.000,00			
	OBRIGAÇÕES PATRONAIS			3.1.90.13.00	80.000,00			
	OUTRAS DESPESAS VARIÁVEIS - PESSOAL CIVIL			3.1.90.16.00	1.000,00			
	OUTRAS DESPESAS VARIÁVEIS - PESSOAL CIVIL			3.1.90.16.00	2.000,00			
	DESPESAS DE EXERCÍCIOS ANTERIORES			3.1.90.92.00	1.000,00			
	DESPESAS DE EXERCÍCIOS ANTERIORES			3.1.90.92.00	2.000,00			
	INDENIZAÇÕES E RESTITUIÇÕES TRABALHISTAS			3.1.90.94.00	1.000,00			
	INDENIZAÇÕES E RESTITUIÇÕES TRABALHISTAS			3.1.90.94.00	5.000,00			
	OBRIGAÇÕES PATRONAIS - INTRA-ORÇAMENTÁRIO			3.1.91.13.00	35.000,00			
	OBRIGAÇÕES PATRONAIS - INTRA-ORÇAMENTÁRIO			3.1.91.13.00	55.000,00			



# Município de Palmares

R. Visc. do Rio Branco, nº 1382 - CNPJ:10212447/0001-88

Orçamento Programa - Exercício de 2025

Página 106

## QUADRO AUXILIAR DE DETALHAMENTO DA DESPESA

PODER	08	ENTIDADE SUPERVISIONADA						
ORGÃO	80	FUNDO MUNICIPAL DE SAÚDE DE PALMARES						
UNIDADE	02	FUNDO MUNICIPAL DE SAÚDE						
Aplicacao Programada		Proj/Ativ	Finalidade	Categoria	Detalhada	TotalGrupo	Total Categ.	Total Func.
			F.R. - C.A.					
ADMINISTRAÇÃO E GESTÃO DOS SERVIÇOS DE VIGILÂNCIA SANITÁRIA		10.304.1006.2013.0000						1.913.000,00
3 DESPESAS CORREN'							1.913.000,00	
3 OUTRAS DESPESAS CORRENTES						216.000,00		
		Outros Benefícios Assistenciais do servidor e do militar		3.3.90.08.00	5.000,00			
		Outros Benefícios Assistenciais do servidor e do militar		3.3.90.08.00	5.000,00			
		DIÁRIAS - CIVIL		3.3.90.14.00	1.000,00			
		DIÁRIAS - CIVIL		3.3.90.14.00	2.000,00			
		MATERIAL DE CONSUMO		3.3.90.30.00	30.000,00			
		MATERIAL DE CONSUMO		3.3.90.30.00	40.000,00			
		PASSAGENS E DESPESAS COM LOCOMOÇÃO		3.3.90.33.00	1.000,00			
		PASSAGENS E DESPESAS COM LOCOMOÇÃO		3.3.90.33.00	1.000,00			
		SERVIÇOS DE CONSULTORIA		3.3.90.35.00	1.000,00			
		SERVIÇOS DE CONSULTORIA		3.3.90.35.00	1.000,00			
		OUTROS SERVIÇOS DE TERCEIROS - PESSOA FÍSICA		3.3.90.36.00	1.000,00			
		OUTROS SERVIÇOS DE TERCEIROS - PESSOA FÍSICA		3.3.90.36.00	20.000,00			
		OUTROS SERVIÇOS DE TERCEIROS - PESSOA JURÍDICA		3.3.90.39.00	90.000,00			
		OUTROS SERVIÇOS DE TERCEIROS - PESSOA JURÍDICA		3.3.90.39.00	10.000,00			
		OBRIGAÇÕES TRIBUTÁRIAS E CONTRIBUTIVAS		3.3.90.47.00	1.000,00			
		OBRIGAÇÕES TRIBUTÁRIAS E CONTRIBUTIVAS		3.3.90.47.00	1.000,00			
		DESPESAS DE EXERCÍCIOS ANTERIORES		3.3.90.92.00	1.000,00			
		DESPESAS DE EXERCÍCIOS ANTERIORES		3.3.90.92.00	1.000,00			
		INDENIZAÇÕES E RESTITUIÇÕES		3.3.90.93.00	2.000,00			
		INDENIZAÇÕES E RESTITUIÇÕES		3.3.90.93.00	2.000,00			
EXECUÇÃO DE OBRAS PARA A VIGILÂNCIA EPIDEMIOLÓGICA E AMBIENTAL		10.305.1007.1016.0000						150.000,00
4 DESPESAS DE CAPIT							150.000,00	
4 INVESTIMENTOS						150.000,00		
		OBRAS E INSTALAÇÕES		4.4.90.51.00	150.000,00			
AQUISIÇÃO DE VEÍCULOS, MÁQUINAS, MÓVEIS E EQUIPAMENTOS PARA A VIGILÂNCIA EPIDEMIOLÓGICA E AMBIENTAL		10.305.1007.1017.0000						345.000,00
4 DESPESAS DE CAPIT							345.000,00	
4 INVESTIMENTOS						345.000,00		
		EQUIPAMENTOS E MATERIAL PERMANENTE		4.4.90.52.00	115.000,00			
		EQUIPAMENTOS E MATERIAL PERMANENTE		4.4.90.52.00	130.000,00			
		EQUIPAMENTOS E MATERIAL PERMANENTE		4.4.90.52.00	100.000,00			
DESENVOLVIMENTO DAS AÇÕES DE VIGILÂNCIA EPIDEMIOLÓGICA E AMBIENTAL		10.305.1007.2017.0000						2.692.000,00
3 DESPESAS CORREN'							2.692.000,00	
1 PESSOAL E ENCARGOS SOCIAIS						2.405.000,00		
		CONTRATAÇÃO POR TEMPO DETERMINADO		3.1.90.04.00	20.000,00			
		CONTRATAÇÃO POR TEMPO DETERMINADO		3.1.90.04.00	300.000,00			
		VENCIMENTOS E VANTAGENS FIXAS - PESSOAL CIVIL		3.1.90.11.00	80.000,00			
		VENCIMENTOS E VANTAGENS FIXAS - PESSOAL CIVIL		3.1.90.11.00	1.700.000,00			
		OBRIGAÇÕES PATRONAIS		3.1.90.13.00	11.000,00			
		OBRIGAÇÕES PATRONAIS		3.1.90.13.00	90.000,00			
		OUTRAS DESPESAS VARIÁVEIS - PESSOAL CIVIL		3.1.90.16.00	1.000,00			
		OUTRAS DESPESAS VARIÁVEIS - PESSOAL CIVIL		3.1.90.16.00	4.000,00			
		DESPESAS DE EXERCÍCIOS ANTERIORES		3.1.90.92.00	1.000,00			
		DESPESAS DE EXERCÍCIOS ANTERIORES		3.1.90.92.00	5.000,00			
		INDENIZAÇÕES E RESTITUIÇÕES TRABALHISTAS		3.1.90.94.00	3.000,00			
		OBRIGAÇÕES PATRONAIS - INTRA-ORÇAMENTÁRIO		3.1.91.13.00	10.000,00			
		OBRIGAÇÕES PATRONAIS - INTRA-ORÇAMENTÁRIO		3.1.91.13.00	180.000,00			



## Município de Palmares

R. Visc. do Rio Branco, nº 1382 - CNPJ:10212447/0001-88

Orçamento Programa - Exercício de 2025

Página 107

### QUADRO AUXILIAR DE DETALHAMENTO DA DESPESA

PODER	08	ENTIDADE SUPERVISIONADA
ORGÃO	80	FUNDO MUNICIPAL DE SAÚDE DE PALMARES
UNIDADE	02	FUNDO MUNICIPAL DE SAÚDE

Aplicacao Programada	Proj/Ativ	Finalidade	Categoria	Detalhada	TotalGrupo	Total Categ.	Total Func.
		F.R. - C.A.					
DESENVOLVIMENTO DAS AÇÕES DE VIGILÂNCIA EPIDEMIOLÓGICA E AMBIENTAL	10.305.1007.2017.0000						2.692.000,00
3 DESPESAS CORREN						2.692.000,00	
3 OUTRAS DESPESAS CORRENTES					287.000,00		
DIÁRIAS - CIVIL			3.3.90.14.00	10.000,00			
DIÁRIAS - CIVIL			3.3.90.14.00	2.000,00			
MATERIAL DE CONSUMO			3.3.90.30.00	20.000,00			
MATERIAL DE CONSUMO			3.3.90.30.00	100.000,00			
PASSAGENS E DESPESAS COM LOCOMOÇÃO			3.3.90.33.00	1.000,00			
PASSAGENS E DESPESAS COM LOCOMOÇÃO			3.3.90.33.00	2.000,00			
SERVIÇOS DE CONSULTORIA			3.3.90.35.00	1.000,00			
SERVIÇOS DE CONSULTORIA			3.3.90.35.00	2.000,00			
OUTROS SERVIÇOS DE TERCEIROS - PESSOA FÍSICA			3.3.90.36.00	1.000,00			
OUTROS SERVIÇOS DE TERCEIROS - PESSOA FÍSICA			3.3.90.36.00	7.000,00			
OUTROS SERVIÇOS DE TERCEIROS - PESSOA JURÍDICA			3.3.90.39.00	1.000,00			
OUTROS SERVIÇOS DE TERCEIROS - PESSOA JURÍDICA			3.3.90.39.00	130.000,00			
OBRIGAÇÕES TRIBUTÁRIAS E CONTRIBUTIVAS			3.3.90.47.00	1.000,00			
OBRIGAÇÕES TRIBUTÁRIAS E CONTRIBUTIVAS			3.3.90.47.00	2.000,00			
DESPESAS DE EXERCÍCIOS ANTERIORES			3.3.90.92.00	1.000,00			
DESPESAS DE EXERCÍCIOS ANTERIORES			3.3.90.92.00	2.000,00			
INDENIZAÇÕES E RESTITUIÇÕES			3.3.90.93.00	2.000,00			
INDENIZAÇÕES E RESTITUIÇÕES			3.3.90.93.00	2.000,00			
ADMINISTRAÇÃO DOS INSUMOS DE ALIMENTAÇÃO E NUTRIÇÃO PARA A SAÚDE	10.306.1008.2336.0000						55.000,00
3 DESPESAS CORREN						55.000,00	
3 OUTRAS DESPESAS CORRENTES					55.000,00		
MATERIAL DE CONSUMO			3.3.90.30.00	5.000,00			
MATERIAL DE CONSUMO			3.3.90.30.00	50.000,00			
<b>TOTAL</b>							<b>61.484.000,00</b>





# Município de Palmares

R. Visc. do Rio Branco, nº 1382 - CNPJ:10212447/0001-88

Orçamento Programa - Exercício de 2025

Página 108

## QUADRO AUXILIAR DE DETALHAMENTO DA DESPESA

PODER	08	ENTIDADE SUPERVISIONADA
ORGÃO	90	SERVIÇO AUTÔNOMO DE ÁGUA E ESGOTO - SAAE
UNIDADE	01	SERVIÇO AUTÔNOMO DE ÁGUA E ESGOTO - SAAE

Aplicacao Programada	Proj/Ativ	Finalidade	Categoria	Detalhada	TotalGrupo	Total Categ.	Total Func.
		F.R. - C.A.					
GOVERNANÇA E GESTÃO ADMINISTRATIVA DO SAAE	17.122.1701.2108.0000						9.317.000,00
3	DESPESAS CORREN'					9.317.000,00	
1	PESSOAL E ENCARGOS SOCIAIS				4.985.000,00		
	CONTRATAÇÃO POR TEMPO DETERMINADO		3.1.90.04.00	1.500.000,00			
	VENCIMENTOS E VANTAGENS FIXAS - PESSOAL CIVIL		3.1.90.11.00	2.500.000,00			
	OBRIGAÇÕES PATRONAIS		3.1.90.13.00	250.000,00			
	INDENIZAÇÕES E RESTITUIÇÕES TRABALHISTAS		3.1.90.94.00	50.000,00			
	OBRIGAÇÕES PATRONAIS - INTRA-ORÇAMENTÁRIO		3.1.91.13.00	685.000,00			
3	OUTRAS DESPESAS CORRENTES				4.332.000,00		
	Outros Benefícios Assistenciais do servidor e do militar		3.3.90.08.00	2.000,00			
	DIÁRIAS - CIVIL		3.3.90.14.00	10.000,00			
	MATERIAL DE CONSUMO		3.3.90.30.00	1.000.000,00			
	PASSAGENS E DESPESAS COM LOCOMOÇÃO		3.3.90.33.00	5.000,00			
	SERVIÇOS DE CONSULTORIA		3.3.90.35.00	15.000,00			
	OUTROS SERVIÇOS DE TERCEIROS - PESSOA FÍSICA		3.3.90.36.00	100.000,00			
	OUTROS SERVIÇOS DE TERCEIROS - PESSOA JURÍDICA		3.3.90.39.00	3.000.000,00			
	DESPESAS DE EXERCÍCIOS ANTERIORES		3.3.90.92.00	100.000,00			
	INDENIZAÇÕES E RESTITUIÇÕES		3.3.90.93.00	100.000,00			
GOVERNANÇA E GESTÃO ADMINISTRATIVA DA DIVISÃO OPERACIONAL	17.122.1701.2109.0000						1.543.000,00
3	DESPESAS CORREN'					1.543.000,00	
1	PESSOAL E ENCARGOS SOCIAIS				163.000,00		
	CONTRATAÇÃO POR TEMPO DETERMINADO		3.1.90.04.00	8.000,00			
	VENCIMENTOS E VANTAGENS FIXAS - PESSOAL CIVIL		3.1.90.11.00	100.000,00			
	OBRIGAÇÕES PATRONAIS		3.1.90.13.00	20.000,00			
	OUTRAS DESPESAS VARIÁVEIS - PESSOAL CIVIL		3.1.90.16.00	2.000,00			
	INDENIZAÇÕES E RESTITUIÇÕES TRABALHISTAS		3.1.90.94.00	3.000,00			
	INDENIZAÇÕES E RESTITUIÇÕES TRABALHISTAS		3.1.90.94.00	5.000,00			
	OBRIGAÇÕES PATRONAIS - INTRA-ORÇAMENTÁRIO		3.1.91.13.00	25.000,00			
3	OUTRAS DESPESAS CORRENTES				1.380.000,00		
	Outros Benefícios Assistenciais do servidor e do militar		3.3.90.08.00	2.000,00			
	DIÁRIAS - CIVIL		3.3.90.14.00	3.000,00			
	MATERIAL DE CONSUMO		3.3.90.30.00	500.000,00			
	OUTROS SERVIÇOS DE TERCEIROS - PESSOA FÍSICA		3.3.90.36.00	75.000,00			
	OUTROS SERVIÇOS DE TERCEIROS - PESSOA JURÍDICA		3.3.90.39.00	800.000,00			
SUPRIMENTOS DE MATERIAIS OU EQUIPAMENTOS PARA A MANUTENÇÃO FUNCIONAL DA ENTIDADE	17.122.1702.1041.0000						120.000,00
4	DESPESAS DE CAPIT					120.000,00	
4	INVESTIMENTOS				120.000,00		
	EQUIPAMENTOS E MATERIAL PERMANENTE		4.4.90.52.00	120.000,00			
CONSTRUÇÃO, REFORMA E ADAPTAÇÃO DE IMÓVEIS PARA O SAAE	17.122.1702.1042.0000						100.000,00
4	DESPESAS DE CAPIT					100.000,00	
4	INVESTIMENTOS				100.000,00		
	OBRAS E INSTALAÇÕES		4.4.90.51.00	100.000,00			
RETENÇÃO PARA A FORMAÇÃO DO PASEP	17.123.1701.2110.0000						150.000,00
3	DESPESAS CORREN'					150.000,00	
3	OUTRAS DESPESAS CORRENTES				150.000,00		
	OBRIGAÇÕES TRIBUTÁRIAS E CONTRIBUTIVAS		3.3.90.47.00	150.000,00			
MELHORAMENTO E MANUTENÇÃO DA REDE DE DISTRIBUIÇÃO DE ÁGUA	17.512.1701.2111.0000						110.000,00



## Município de Palmares

R. Visc. do Rio Branco, nº 1382 - CNPJ:10212447/0001-88

Orçamento Programa - Exercício de 2025

Página 109

### QUADRO AUXILIAR DE DETALHAMENTO DA DESPESA

PODER	08	ENTIDADE SUPERVISIONADA						
ORGÃO	90	SERVIÇO AUTÔNOMO DE ÁGUA E ESGOTO - SAAE						
UNIDADE	01	SERVIÇO AUTÔNOMO DE ÁGUA E ESGOTO - SAAE						
Aplicacao Programada		Proj/Ativ	Finalidade	Categoria	Detalhada	TotalGrupo	Total Categ.	Total Func.
			F.R. - C.A.					
MELHORAMENTO E MANUTENÇÃO DA REDE DE DISTRIBUIÇÃO DE ÁGUA		17.512.1701.2111.0000						110.000,00
3 DESPESAS CORREN'							110.000,00	
3 OUTRAS DESPESAS CORRENTES						110.000,00		
MATERIAL DE CONSUMO				3.3.90.30.00	20.000,00			
OUTROS SERVIÇOS DE TERCEIROS - PESSOA FÍSICA				3.3.90.36.00	50.000,00			
OUTROS SERVIÇOS DE TERCEIROS - PESSOA JURÍDICA				3.3.90.39.00	40.000,00			
EXTENSÃO DE ADUTORAS E ESTAÇÃO DE ABASTECIMENTO DE ÁGUA		17.512.1702.1044.0000						182.000,00
4 DESPESAS DE CAPIT							182.000,00	
4 INVESTIMENTOS						182.000,00		
OBRAS E INSTALAÇÕES				4.4.90.51.00	182.000,00			
MANUTENÇÃO DA MALHA DE DISTRIBUIÇÃO DE ÁGUA		17.512.1702.1045.0000						30.000,00
4 DESPESAS DE CAPIT							30.000,00	
4 INVESTIMENTOS						30.000,00		
OBRAS E INSTALAÇÕES				4.4.90.51.00	30.000,00			
EXPANSÃO DA REDE DE DISTRIBUIÇÃO DE ÁGUA		17.512.1702.1046.0000						30.000,00
4 DESPESAS DE CAPIT							30.000,00	
4 INVESTIMENTOS						30.000,00		
OBRAS E INSTALAÇÕES				4.4.90.51.00	30.000,00			
EXTENSÃO E RECUPERAÇÃO DA REDE COLETORA DE ESGOTOS		17.512.1702.1047.0000						40.000,00
4 DESPESAS DE CAPIT							40.000,00	
4 INVESTIMENTOS						40.000,00		
OBRAS E INSTALAÇÕES				4.4.90.51.00	40.000,00			
AQUISIÇÃO DE VEÍCULOS AUTOMOTORES PARA A UNIDADE		17.512.1702.1048.0000						100.000,00
4 DESPESAS DE CAPIT							100.000,00	
4 INVESTIMENTOS						100.000,00		
EQUIPAMENTOS E MATERIAL PERMANENTE				4.4.90.52.00	100.000,00			
AMORTIZAÇÃO DA DÍVIDA - SAAE		28.843.0000.0007.0000						18.000,00
4 DESPESAS DE CAPIT							18.000,00	
6 AMORTIZAÇÃO DA DÍVIDA						18.000,00		
PRINCIPAL DA DÍVIDA CONTRATUAL RESGATADA				4.6.90.71.00	15.000,00			
PRINCIPAL DA DÍVIDA CONTRATUAL RESGATADA - INTRA-ORÇA				4.6.91.71.00	3.000,00			
SENTENÇAS JUDICIAIS - SAAE		28.843.0000.0008.0000						40.000,00
3 DESPESAS CORREN'							40.000,00	
1 PESSOAL E ENCARGOS SOCIAIS						15.000,00		
SENTENÇAS JUDICIAIS				3.1.90.91.00	15.000,00			
3 OUTRAS DESPESAS CORRENTES						25.000,00		
SENTENÇAS JUDICIAIS				3.3.90.91.00	25.000,00			
INDENIZAÇÕES E RESTITUIÇÕES - SAAE		28.843.0000.0009.0000						20.000,00
3 DESPESAS CORREN'							20.000,00	
3 OUTRAS DESPESAS CORRENTES						20.000,00		
INDENIZAÇÕES E RESTITUIÇÕES				3.3.90.93.00	20.000,00			

